

Leg 434

PROYECTO DE ESCUELA COLEGIO N. CERVANTES

Jose Fernandez - Apacajados Abril 1942

200:1942

COLEGIO DE CORIA DEL RIO.

PLANOS DE DICHO COLEGIO.

PLANTA PRINCIPAL.

PROYECTO DE ESCUELA PARA CORIA DEL RIO.

ESCALA = 1:100

FACHADA PRINCIPAL.

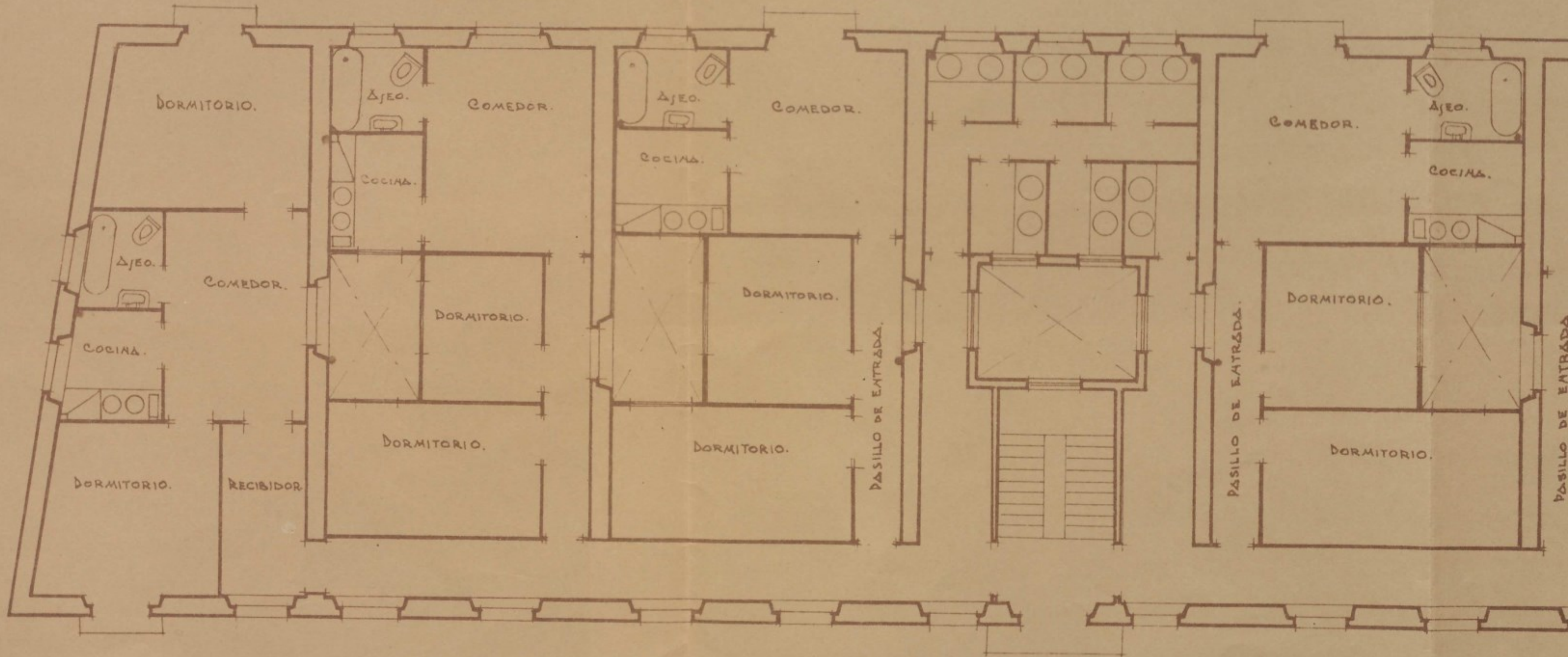

FACHADA LADO DEL RIO.

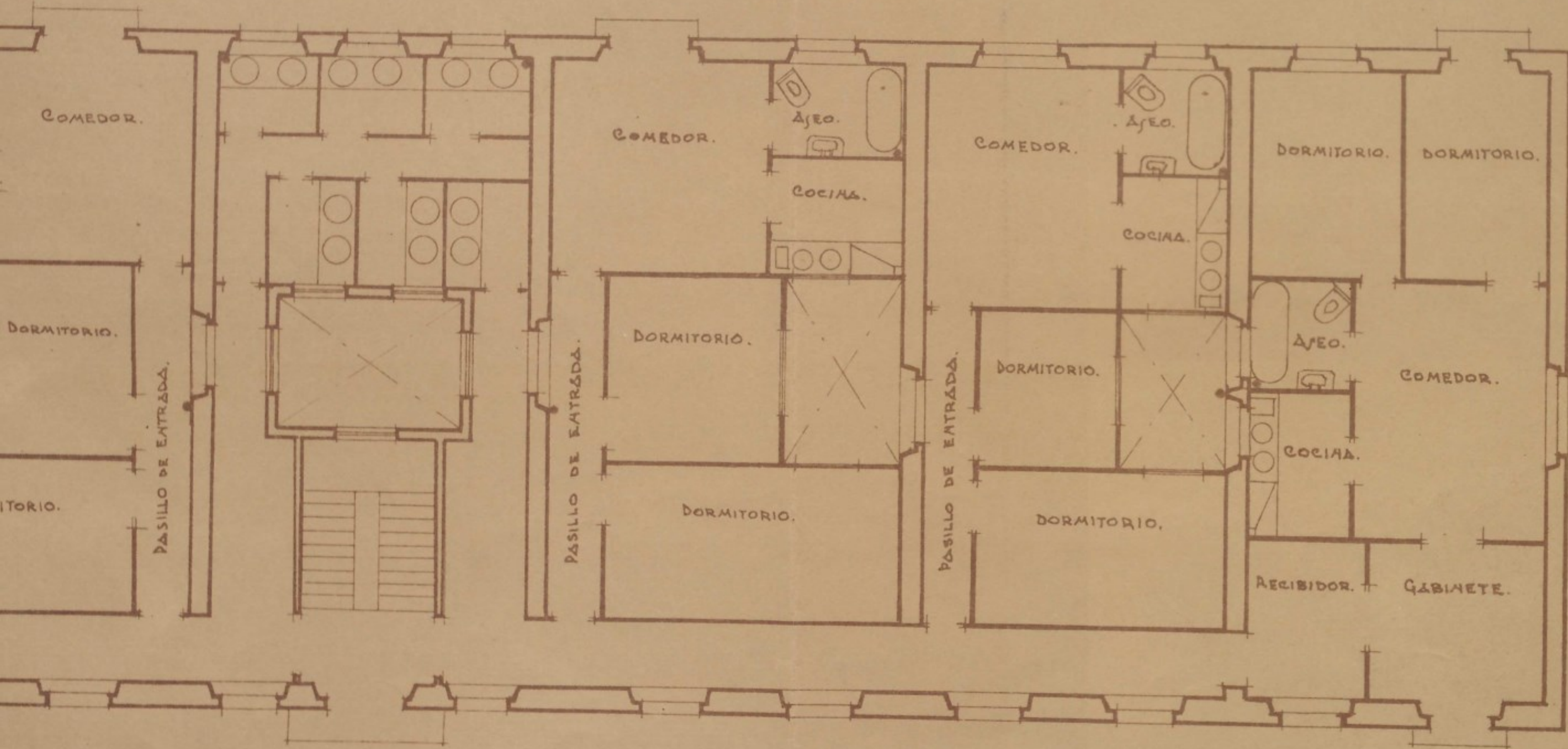

FACHADA LADO DEL RIO.

CORIA DEL RIO 9 ABRIL 1942.
EL APAREJADOR.

COLEGIO DE CORIA DEL RIO.

PLANOS DE DICHO COLEGIO.

FACHADA.

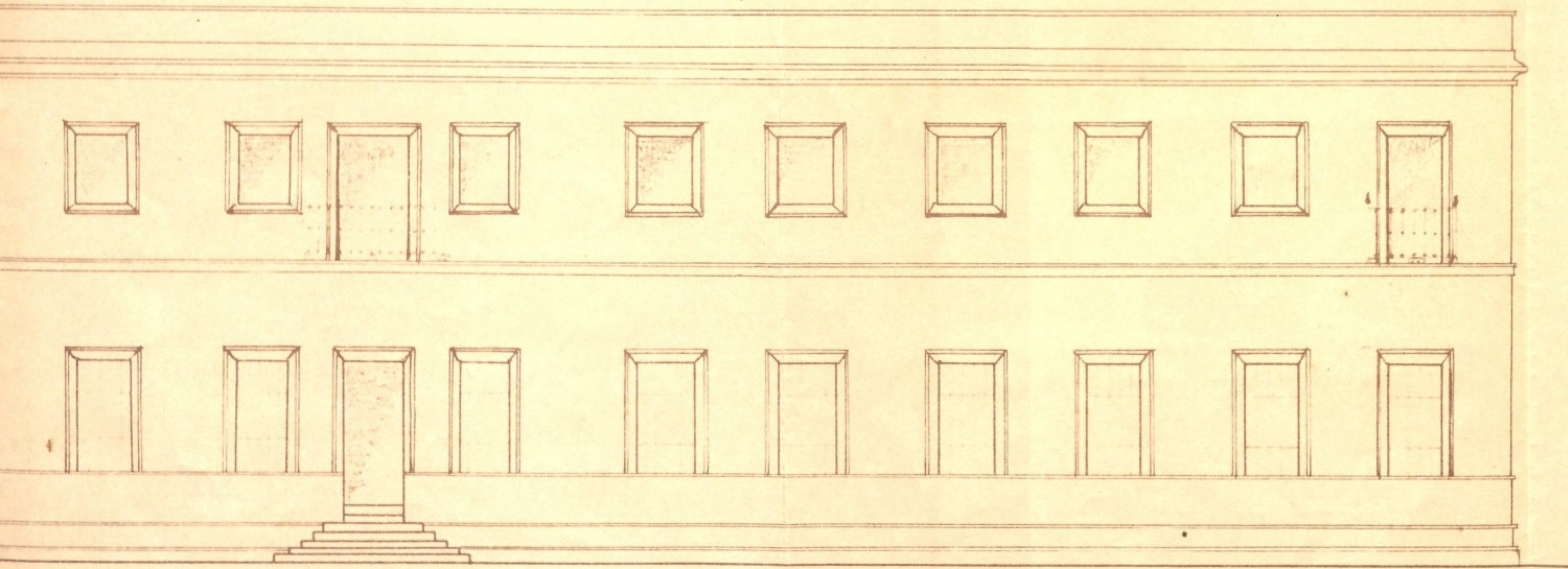

Escala = 1:100

CORIA DEL RIO 9 ABRIL 1942
EL APAREJADOR.

PROYECTO DE ESCUELA PARA
CORIA DEL RIO.

FACHADA LADO DEL RIO.

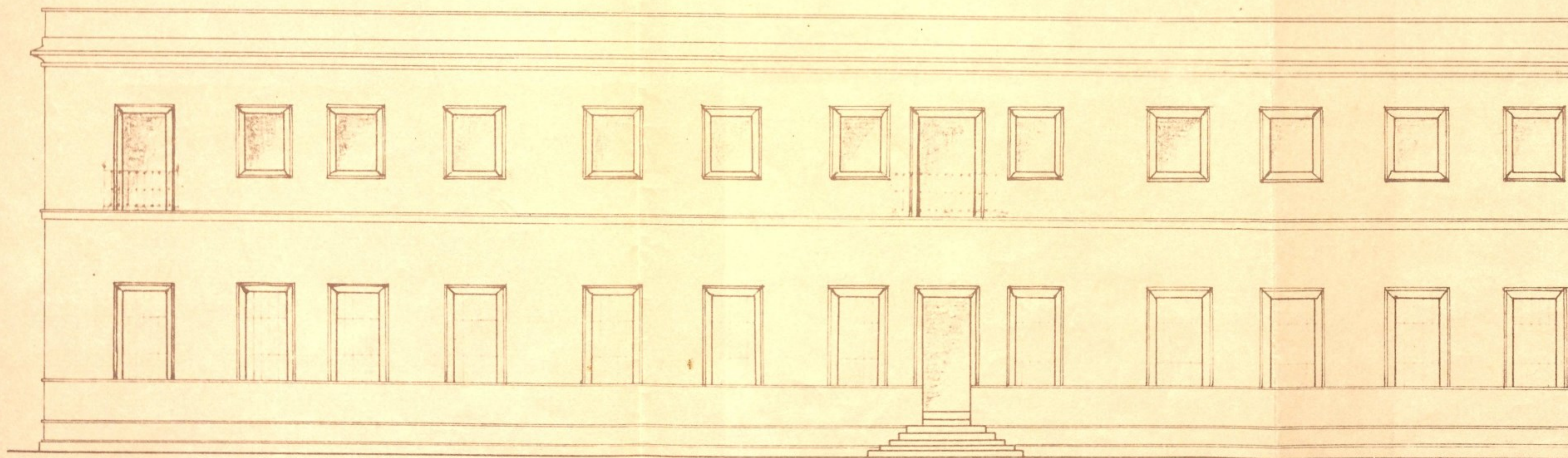

COLEGIO DE CORIA DEL RIO.

PLANOS DE DICHO COLEGIO.

PLANTA BAJA.

PROYECTO
CORIA DE

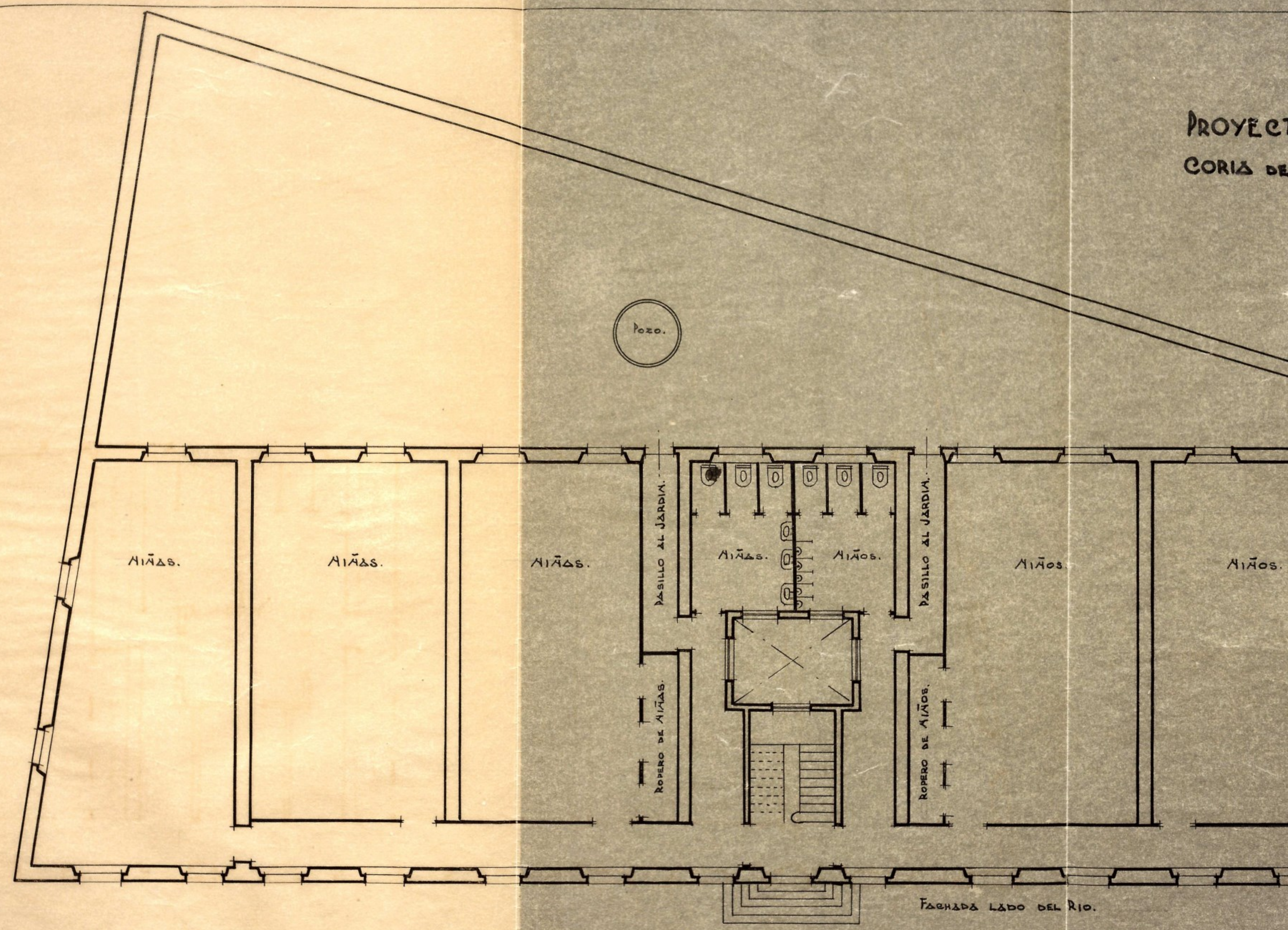

Pozo.

MIÑAS.

MIÑAS.

MIÑAS.

PASILLO AL JARDIN.

MIÑAS.

MIÑAS.

PASILLO AL JARDIN.

MIÑAS.

MIÑAS.

ROPERO DE MIÑAS.

ROPERO DE MIÑAS.

FACHADA LADO DEL RIO.

PROYECTO DE ESCUELA PARA CORIZA DEL RIO.

ESCALA = 1:100

PLANTA BAJA.

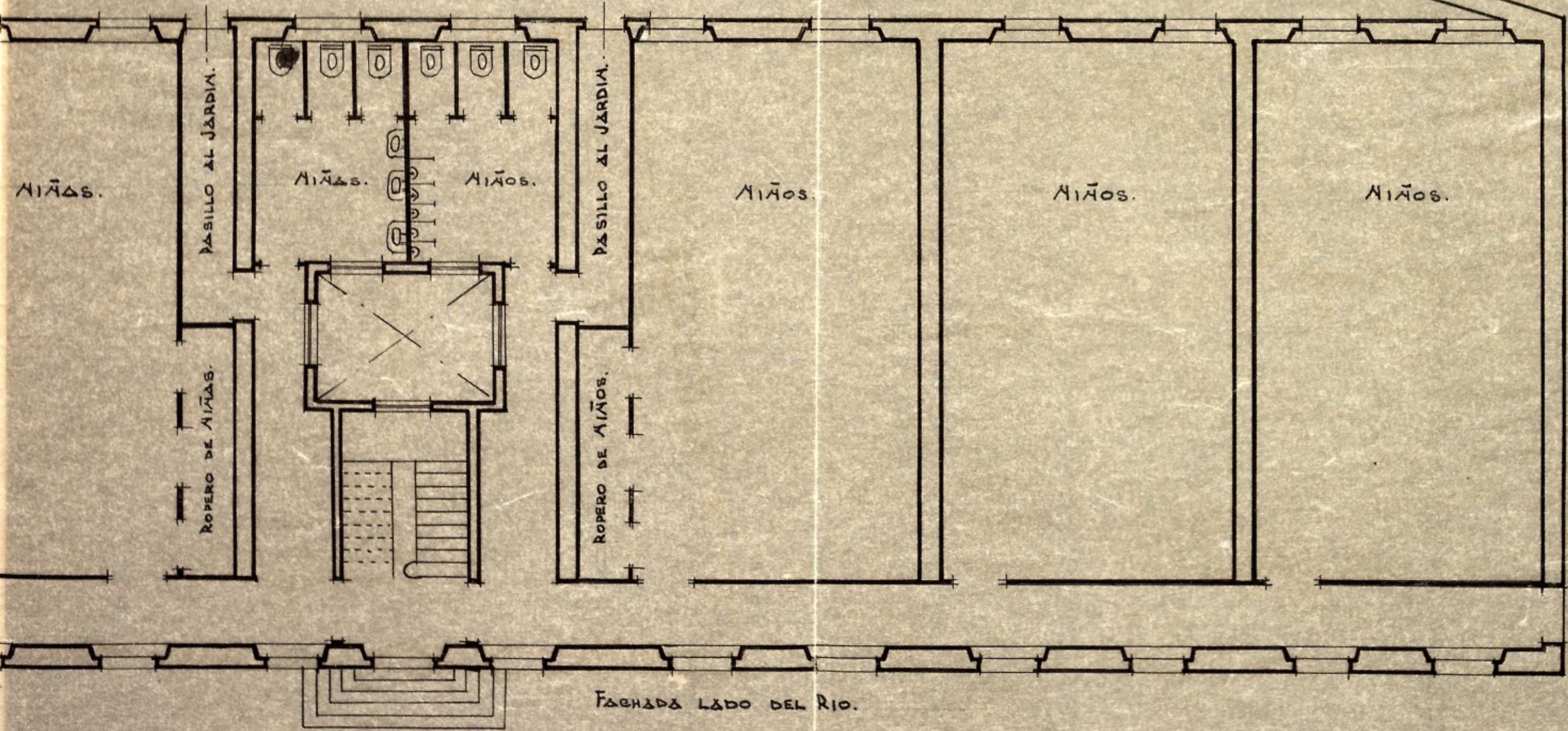

CORIZA DEL RIO 9 ABRIL 1942.

EL DISEÑADOR.

Jose Fernandez

COLEGIO DE CORIA DEL RIO.

" PRESUPUESTO "

CAPÍTULO 1.º

MEDICIONES

A. Padura - Sevilla

INDICACIÓN DE LA CLASE DE OBRA Y DESIGNACIÓN DE LAS PARTES EN QUE DEBE EJECUTARSE	Número de partes iguales	UNIDADES				PARGIALES	TOTALES
		DIMENSIONES					
		Longitud	Latitud	Altura	Auxiliares		
GRUPO ESCOLAR PARA CORIA DEL RIO							
<hr/>							
EXCAVACION EN TIERRA -							
FRANCA.-							
Todo el solar	1	45,00	13,00	0,80		468,000	
Muros divisorios	6	12,00	1,20	2,50		216,000	
" patio	2	4,80	1,00	2,50		24,000	
" "	2	1,50	1,00	2,50		7,500	
Caja escalera	2	4,00	1,00	2,50		20,000	
Escalera fachada	1	5,00	1,75	2,50		21,875	
Macho escalera	1	1,50	1,20	2,50		4,500	
				TOTAL M/3.			761,875
<hr/>							
RELLENO DE HORMIGÓN D E							
HORMIGON DE 800 KGS. DE							
GRAVA, 400 KGS. DE ARENA							
Y 200, KGS. DE CEMENTO.-							
Muros divisorios	6	12,00	1,20	2,00		172,800	
Ojo patio	2	4,80	1,00	2,00		19,200	
" "	2	1,50	1,00	2,00		6,000	
Caja escalera	2	4,00	1,00	2,00		16,000	
Escalera fachada	1	5,00	1,75	2,00		17,500	
Macho escalera	1	1,50	1,20	2,00		3,600	
				TOTAL M/3.			235,100
<hr/>							
VIGA ARMADA CON HIERRO,							
DE HORMIGON DE 300 KGS.							
DE CEMENTO.-							
Muros divisorios	6	12,00	0,80	0,50		28,800	
" patio	2	4,80	0,60	0,50		2,880	
" "	2	1,50	0,60	0,50		0,900	
Caja escalera	2	4,00	0,60	0,50		2,400	
Escalera fachada	1	5,00	1,20	0,50		3,000	
Macho escalera	1	1,50	1,00	0,50		0,750	
				TOTAL M/3.			38,730

INDICACIÓN DE LA CLASE DE OBRA Y DESIGNACIÓN DE LAS PARTES EN QUE DEBE EJECUTARSE	Número de partes iguales	UNIDADES				PARCIALES	TOTALES
		DIMENSIONES					
		Longitud	Latitud	Altura	Auxiliares		
FABRICA DE LADRILLO DE CONTRATA CON MORTERO - DE CAL, ARENA Y CEMEN- TO.-							
Fachada principal	1	46,00	0,25	7,20	-	82,800	
" posterior	1	44,00	0,25	7,20	-	79,200	
" lateral izquierda	1	13,10	0,25	7,20	-	23,580	
" " derecha	1	13,00	0,25	7,20	-	23,400	
Cerramiento posterior	1	13,00	0,25	3,50	-	11,375	
" " "	1	43,00	0,25	3,50	-	37,625	
Divisiones interiores	6	12,00	0,25	10,20	-	183,600	
Muro de patio	2	4,00	0,25	10,20	-	20,400	
" " "	2	2,50	0,25	10,20	-	12,750	
Caja de escalera	2	4,60	0,25	13,20	-	30,360	
" " " azotea	2	2,50	0,25	13,20	-	16,500	
Pretilos	1	46,00	0,25	1,20	-	13,800	
" "	1	44,00	0,25	1,20	-	13,200	
" "	1	13,10	0,25	1,20	-	3,930	
" "	1	13,00	0,25	1,20	-	3,900	
Escalera entrada	1	3,00	0,75	0,75	-	1,687	
Ojo patio pretilos	6	4,00	0,25	1,20	-	7,200	
" " "	6	2,50	0,25	1,20	-	4,500	
Pretilos patio pisos	2	3,00	0,25	1,20	-	1,800	
" " "	8	2,00	0,25	1,20	-	3,000	
" " "	2	3,50	0,25	1,20	-	2,200	
TOTAL M/3. -----						576,807	
TABIQUE SENCILLOS PA- RA LAS DIVISIONES.-							
- Planta baja -							
Cuartos retretes	4	1,50		3,00		18,00	
" "	1	4,50		4,80		21,60	
Frente "	2	3,00		3,00		18,00	
Pasillos salida	2	10,60		5,00		106,00	
" división	4	1,00		5,00		20,00	
Divisiones clases	1	5,70		5,00		28,50	
" "	1	6,40		5,00		32,00	
" "	1	6,75		5,00		33,75	
" "	1	5,75		5,00		28,75	
" "	1	5,75		5,00		28,75	
- Planta principal -							
Piso nº 6	2	5,70		4,00		45,60	
" " 6	1	2,00		4,00		8,00	
" " 6	1	4,00		4,00		16,00	
" " 6	1	4,90		4,00		19,60	
" " 6	1	3,00		4,00		12,00	
Suma y sigue -----						436,55	

CAP		
INDICACIÓN DE LA Y DESIGNACIÓN EN QUE DEBE		
Piso nº	5	5
" "	5	5
" "	5	5
" "	5	5
" "	4	4
" "	4	4
" "	4	4
" "	4	4
" "	4	4
Lavaderos		
"		
"		
"		
Piso nº	3	3
" "	3	3
" "	3	3
" "	3	3
" "	3	3
" "	2	2
" "	2	2
" "	2	2
" "	2	2
" "	2	2
" "	1	1
" "	1	1
" "	1	1
" "	1	1
" "	1	1
TECHOS DE V		
HIERRO, BOV		
CEMENTO Y S		
DIDA.-		
Principal y		
"		
Sobre retre		
deros		
Pasillos		
" esca		

CAPÍTULO 1.º

MEDICIONES

A. Padura - Sevilla

INDICACIÓN DE LA CLASE DE OBRA Y DESIGNACIÓN DE LAS PARTES EN QUE DEBE EJECUTARSE	Número de partes iguales	UNIDADES				PARCIALES	TOTALES
		DIMENSIONES					
		Longitud	Latitud	Altura	Auxiliares		
		Suma anterior -----				436,55	
Piso nº 5	2	5,70		4,00		45,60	
" " 5	1	4,70		4,00		18,80	
" " 5	1	2,00		4,00		8,00	
" " 5	1	4,00		4,00		16,00	
" " 5	1	3,50		4,00		14,00	
" " 5	1	6,60		4,00		26,40	
" " 4	2	6,75		4,00		54,00	
" " 4	1	5,65		4,00		22,60	
" " 4	1	2,50		4,00		10,00	
" " 4	1	4,00		4,00		16,00	
" " 4	1	3,50		4,00		14,00	
" " 4	1	6,60		4,00		26,40	
Lavaderos	2	1,50		4,00		12,00	
"	3	1,90		4,00		22,80	
"	1	6,00		4,00		24,00	
"	1	5,00		4,00		20,00	
"	2	1,00		4,00		8,00	
Piso nº 3	2	6,35		4,00		50,80	
" " 3	1	5,25		4,00		21,00	
" " 3	1	2,50		4,00		10,00	
" " 3	1	4,00		4,00		16,00	
" " 3	1	3,60		4,00		14,40	
" " 3	1	6,60		4,00		26,40	
" " 2	2	5,80		4,00		46,40	
" " 2	1	4,70		4,00		18,80	
" " 2	1	2,10		4,00		8,40	
" " 2	1	4,50		4,00		18,00	
" " 2	1	3,10		4,00		12,40	
" " 2	1	6,20		4,00		24,80	
" " 1	1	5,40		4,00		21,60	
" " 1	1	1,90		4,00		7,60	
" " 1	1	4,75		4,00		19,00	
" " 1	1	4,60		4,00		18,40	
" " 1	1	3,70		4,00		18,40	
		TOTAL M/2. -----				1.143,95	
<u>TECHOS DE VIGUETAS DE</u>							
<u>HIERRO, BOVEDILLAS DE</u>							
<u>CEMENTO Y SOLERIA PER-</u>							
<u>DIDA.-</u>							
Principal y azotea	2	19,00	12,50			475,00	
" " "	2	18,50	12,50			462,50	
Sobre retretes y lava-	2	6,50	4,75			61,75	
deros							
Pasillos	2	3,00	1,20			7,20	
" escalera	2	5,00	1,70			17,00	
		Suma y sigue -----				1.023,45	

TOTALES

76,807

INDICACIÓN DE LA CLASE DE OBRA Y DESIGNACIÓN DE LAS PARTES EN QUE DEBE EJECUTARSE	Número de partes iguales	UNIDADES				PARCIALES	TOTALES
		DIMENSIONES					
		Longitud	Latitud	Altura	Auxiliares		
		Suma anterior -----				1.023,45	
Sobre techo escalera	1	2,65	4,75			12,58	
		TOTAL M/2. -----					1.036,03
<u>SOLERIA DE LOSETAS LI-</u>							
<u>SAS PARA LAS CLASES, -</u>							
<u>SOBRE FIRME DE HORMI -</u>							
<u>GON.-</u>							
Clases niños	1	10,70	5,60			59,92	
" "	1	10,70	5,70			60,99	
" "	1	10,70	6,70			71,69	
Pasillo	1	19,30	1,30			25,09	
" "	2	4,60	1,50			13,80	
" delante escalera	1	3,00	1,40			4,20	
" á W.C. y lavabo	2	3,00	1,00			6,00	
Retretes y lavabos	1	4,50	6,00			27,00	
Patio	1	3,50	2,50			8,75	
Clases niñas	1	10,70	6,50			69,55	
" "	1	10,70	5,70			60,99	
Pasillos	1	13,50	1,30			17,55	
Clases Niñas	1	5,10	12,00			61,20	
		TOTAL M/2. -----					486,73
<u>SOLERIA DE LOSETAS FI-</u>							
<u>NAS PARA LOS PISOS.-</u>							
- Piso nº 1 -							
Dormitorio	1	3,80	3,80			14,44	
Recibidor	1	1,80	3,80			6,84	
Comedor	1	3,00	4,60			13,80	
Cocina	1	2,30	2,00			4,60	
Cuarto de aseo	1	2,20	1,80			3,96	
Dormitorio	1	4,50	3,60			16,20	
- Piso nº 2 -							
Dormitorio	1	4,70	2,80			13,16	
" "	1	3,20	2,50			8,00	
Pasillo entrada	1	6,20	1,00			6,20	
Comedor	1	4,50	3,60			16,20	
Cocina	1	2,50	2,00			5,00	
Cuarto de aseo	1	1,90	2,00			3,80	
		Suma y sigue -----					112,20

CAF

INDICACIÓN DE
Y DESIGNACIÓN
EN QUE DEBE

- piso
Dormitorio
Dormitorio
Pasillo en
Comedor
Cocina
Aseo

- Lavadero
Corredor p
" "
Delante es
Laterales
" pat
Lavaderos

- Piso
Dormitorio
"
Pasillo en
Comedor
Cocina
Aseo

- Piso
Dormitorio
"
Pasillo en
Comedor
Cocina
Aseo

- Piso
Recibidor
Gabinete
Comedor
Cocina
Aseo
Dormitorio
"

SOLERIA D

CRISTAL E

CAPÍTULO 1.º

MEDICIONES

A. Padura - Sevilla

TOTALES

1.036,03

486,73

INDICACIÓN DE LA CLASE DE OBRA Y DESIGNACIÓN DE LAS PARTES EN QUE DEBE EJECUTARSE	Número de partes iguales	UNIDADES				PARCIALES	TOTALES
		DIMENSIONES					
		Longitud	Latitud	Altura	Auxiliares		
		Suma anterior -----				112,20	
- Piso nº 3 -							
Dormitorio	1	5,25	2,90			15,22	
Dormitorio	1	3,20	3,60			11,52	
Pasillo entrada	1	6,80	1,00			6,80	
Comedor	1	3,80	4,00			15,20	
Cocina	1	2,50	2,25			5,62	
Aseo	1	2,50	1,70			4,25	
- Lavaderos y pasillos -							
Corredor pisos 1-2-3	1	13,50	1,25			16,87	
" " 4-5-6	1	13,90	1,25			17,37	
Delante escalera	1	6,00	1,40			8,40	
Laterales " " "	2	3,30	1,60			10,56	
" patio	2	3,00	1,00			6,00	
Lavaderos	1	6,00	4,40			26,40	
- Piso nº 4 -							
Dormitorio	1	5,60	2,90			16,24	
"	1	3,35	3,50			11,72	
Pasillo entrada	1	6,70	1,00			6,70	
Comedor	1	4,10	4,00			16,40	
Cocina	1	2,50	2,15			5,37	
Aseo	1	2,50	1,80			4,50	
- Piso nº 5 -							
Dormitorio	1	4,75	2,90			13,77	
"	1	3,00	2,60			7,80	
Pasillo entrada	1	6,20	1,00			6,20	
Comedor	1	4,60	3,65			16,79	
Cocina	1	2,50	2,00			5,00	
Aseo	1	2,00	2,00			4,00	
- Piso nº 6 -							
Recibidor	1	3,00	2,30			6,90	
Gabinete	1	3,00	3,30			9,90	
Comedor	1	4,90	3,65			17,88	
Cocina	1	2,70	2,10			5,67	
Aseo	1	2,05	2,10			4,30	
Dormitorio	1	3,90	2,70			10,53	
"	1	3,90	2,85			11,11	
					TOTAL M/2. -----	437,19	
SOLERIA DE HIERRO. Y -							
CRISTAL EN LOS PATIOS-							

CAPITULO

INDICACIÓN DE LA CLASE DE OBRA Y DESIGNACIÓN DE LAS PARTES EN QUE DEBE EJECUTARSE	Número de partes iguales	DIMENSIONES				UNIDADES	
		Longitud	Latitud	Altura	Auxiliares	PARCIALES	TOTALES
DEL PISO PRINCIPAL.-							
Piso nº 2	1	3,15	2,00			6,30	
" " 3	1	3,60	2,00			7,20	
" " 4	1	3,60	2,00			7,20	
" " 5	1	3,00	2,00			6,00	
TOTAL M/2. -----						26,70	
SOLERIA EN AZOTEA SOBREPARE SOLERIA PERDIDA CON PENDIENTES Y SOLERIA FINA AVITOLADA.-							
Solado azotea	1	20,25	12,50			253,12	
" tras escalera	1	4,50	2,80			12,60	
" azotea	1	21,50	12,50			268,75	
" " escalera	1	6,00	3,00			18,00	
" de pretilos	1	191,80	0,25			47,97	
TOTAL M/2. -----						600,42	
ENFOCADO, ENLUCIDO Y BLANQUEO.-							
-Plantas baja y principal.-							
Fachada principal	2	46,00		10,20		938,40	
" posterior	2	44,00		10,20		897,60	
" lateral izquierda	2	13,10		10,20		267,24	
" " derecha	2	13,00		10,20		265,20	
Cerramiento posterior	2	13,00		4,00		104,00	
" " "	2	44,00		4,00		352,00	
Divisiones interiores	12	12,50		10,20		1.530,00	
Ojo de patio	4	4,00		10,20		163,20	
" " "	4	2,50		10,20		102,00	
Caja escalera	4	4,60		13,20		242,88	
" " "	4	2,50		13,20		132,00	
Pretilos	2	46,00		1,20		110,40	
" " "	2	44,00		1,20		105,60	
" " "	2	13,10		1,20		31,44	
" " "	2	13,00		1,20		31,20	
Pacios y pretilos	12	4,00		1,20		57,60	
" " "-----	12	2,50		1,20		36,00	
" " "-----	4	3,00		1,20		14,40	
" " "-----	16	2,00		1,20		38,40	
" " "-----	4	3,50		1,20		16,80	
Tabiques bajo y principal	2	1143,95				2.287,90	
Techos vigas	1	1036,03				1.036,03	
TOTAL M/2. -----						8.760,29	

INDICACIÓN DE LA CLASE DE OBRA Y DESIGNACIÓN DE LAS PARTES EN QUE DEBE EJECUTARSE

ALICATADO CO
BLANCOS EN S

- Planta
Escalera del azotea
Paredes retr
" niños
" niñas
" niñas

- Piso principal
Cuartos de
Cocina
Lavaderos

CONSTRUCCION
CALERA DEL
AZOTEA FORM

NO DE LADRI
NES DE MARM
CIAL Y BARA

RRRO.-

W. C. EN LO
LAS ESCUELA

Niños y niñas
URINARIOS P

CAPÍTULO 1.º

MEDICIONES

A. Padura - Sevilla

TOTALES

26,70

600,42

8.760,29

INDICACIÓN DE LA CLASE DE OBRA Y DESIGNACIÓN DE LAS PARTES EN QUE DEBE EJECUTARSE	Número de partes iguales	UNIDADES					PARCIALES	TOTALES
		DIMENSIONES				Auxillares		
		Longitud	Latitud	Altura				
<u>ALICATADO CON AZULEJOS</u>								
<u>BLANCOS EN SERVICIOS.-</u>								
- Planta baja -								
Escalera del bajo á azotea	2	14,00		1,60		44,80		
Paredes retretes	12	1,50		1,40		25,20		
" " "	12	1,00		1,40		16,80		
" niños	2	3,00		1,40		8,40		
" "	1	2,90		1,40		4,06		
" niñas	2	3,00		1,40		8,40		
" "	1	2,90		1,40		4,06		
- Piso principal -								
Cuartos de aseo	6	8,00		1,60		76,80		
Cocina	6	10,00		1,60		96,00		
Lavaderos	6	7,00		1,40		58,50		
TOTAL M/2.							343,02	
<u>CONSTRUCCION DE UNA ESCALERA DEL BAJO A LA AZOTEA FORMADA DE HOCINOS DE LADRILLOS, ESCALONES DE MARMOL ARTIFICIAL Y BARANDA DE HIERRO.-</u>								
	4	6,00				24,00		
TOTAL M/1.							24,00	
<u>W. C. EN LOS LUGARES DE LAS ESCUELAS.-</u>								
Niños y niñas	6					6		
TOTAL UNIDADES							6	
<u>URINARIOS PARA LOS NIÑOS</u>								

UNIDADES

INDICACIÓN DE LA CLASE DE OBRA Y DESIGNACIÓN DE LAS PARTES EN QUE DEBE EJECUTARSE	Número de partes iguales	DIMENSIONES				PARCIALES	TOTALES
		Longitud	Latitud	Altura	Auxiliares		
<u>ÑOS, CON CANAL.-</u>							
En la pared	5					5	
							5
							5
<u>LAVABOS PARA LAS NIÑAS MONTADOS EN LA PARED.-</u>							
En la pared	3					3	
							3
<u>INSTALACION DE CUARTO DE ASEO CON BAÑERA, LAVABO Y W.C.-</u>							
Todo instalado con servicio de desague	6					6	
							6
<u>INSTALACION DE COCINA CON CHIMENEA, DOS LEBRILLOS Y UN POZUELO PARA AGUAS SUCIAS.-</u>							
Todo instalado con servicio de desagues	6					6	
							6
<u>LAVADEROS CON DOS LEBRILLOS MONTADO SOBRE PRETIL.-</u>							
Lavaderos	6					6	
							6
<u>ESCALERA DE ENTRADA A LA</u>							

CAP

INDICACIÓN DE LA Y DESIGNACIÓN EN QUE DEBE

ESCUELA.-

Escalones re
" latera

DECORACION

Cornisa y b
" "
" "
Imposta
" "

CERRAJERIA

- Ventas

Fachada pre
" poster
" latera

- Balcones

Fachada pra
" "
" poster
" "

CARPINTERIA

Puertas de
el bajo.
En entrada
A las clas
A los rope
Entrada W.
Salida á j

- En el p

Piso nº 1
" " 2
" " 3

INDICACIÓN DE LA CLASE DE OBRA Y DESIGNACIÓN DE LAS PARTES EN QUE DEBE EJECUTARSE	Número de partes iguales	UNIDADES				PARCIALES	TOTALES
		DIMENSIONES					
		Longitud	Latitud	Altura	Auxiliares		
		Suma anterior -----				74,30	
Entrada lavaderos	2		0,90	2,00		3,60	
Piso nº 4	5		1,00	2,20		11,00	
" " 5	5		1,00	2,20		11,00	
" " 6	5		1,00	2,20		11,00	
Salida á la azotea	1		1,10	2,00		2,20	
		TOTAL M/2. -----					113,10
PUERTAS FORRADAS REFOR-							
ZADAS.-							
En los W. C.	6		0,80	2,00		9,60	
En los lavaderos	5		0,90	2,00		9,00	
		TOTAL M/2. -----					18,60
VENTANAS Y PUERTAS DE							
CRISTAL SIN TAPALUZ.-							
- Piso bajo -							
En fachada principal	14		1,40	2,40		47,04	
" " posterior	13		1,40	2,40		43,68	
" " lateral	2		1,40	2,40		6,72	
" " patio	5		1,40	1,40		9,80	
" " pral "	6		1,00	1,40		8,40	
" " principal	12		1,40	1,70		28,56	
" " posterior	10		1,40	1,70		23,80	
" " lateral dcha.	1		1,80	1,70		3,06	
" " " izqda.	2		1,40	1,70		4,76	
Piso nº 1	1		1,40	2,40		3,36	
" " 2	2		1,00	2,40		4,80	
" " 3	2		1,00	2,40		4,80	
" " 4	2		1,00	2,40		4,80	
" " 5	1		1,00	2,40		2,40	
" " 6	3		1,00	2,40		7,20	
- Piso principal -							
Fachada principal	2		1,40	2,70		7,56	
" " "	1		1,70	2,70		4,59	
" " posterior	2		1,30	2,70		7,02	
" " "	2		1,80	2,70		9,72	
Piso nº 2. Patio	2		1,80	1,70		6,12	
" " 3 "	2		1,80	1,70		6,12	
" " 4 "	2		1,80	1,70		6,12	
" " 5 "	2		1,80	1,70		6,12	
" " 6 Calle	1		1,40	1,70		2,38	
		TOTAL M/2. -----					258,93

INDICACIÓN DE LA CLASE DE OBRA Y DESIGNACIÓN DE LAS PARTES EN QUE DEBE EJECUTARSE

FONTANERIA.-

Instalación de tuberías para lavabos y cisternas en plan

Instalación de tuberías para lavabos y cisternas de cuartos de cocinas y lavabos

TUBERIA DE H

DE LOS SERVICIOS

VIAS.-

Tubería de cobre para

CODILOS DE

JILLAS DE HIERRO

PARA LA SALIDA DE

LA AZOTEA.-

PINTURA.-

Balcones y verjas
Puertas de tubería
Puertas forradas
Puertas y ventanas
de cristal sin
Tubería de hierro
para desahogo

CAPÍTULO 1.º

MEDICIONES

A. Padura - Sevilla

TOTALES
113,10
18,60
258,93

INDICACIÓN DE LA CLASE DE OBRA Y DESIGNACIÓN DE LAS PARTES EN QUE DEBE EJECUTARSE	Número de partes iguales	UNIDADES					
		DIMENSIONES				PARCIALES	TOTALES
		Longitud	Latitud	Altura	Auxiliares		
<u>FONTANERIA.-</u>							
Instalación de agua potable para los servicios en planta baja	1	160,00				160,00	
Instalación de agua potable para los servicios de cuartos de aseo, cocinas y lavaderos	1	480,00				480,00	
TOTAL M/1. -----							640,00
<u>TUBERIA DE HIERRO FUNDIDO DE LOS SERVICIOS Y LLUVIAS.-</u>							
Tubería de 0,10	4	13,00				52,00	52,00
" " 0,12	9	7,00				63,00	63,00
<u>CODILOS DE PLOMO Y REJILLAS DE HIERRO PARA LA SALIDA DEL AGUA DE LA AZOTEA.-</u>							
	4					4	
TOTAL UNIDADES -----							4
<u>PINTURA.-</u>							
Balcones y ventanas	1	100,84				100,84	
Puertas de tableros	1	226,20				226,20	
Puertas forradas	1	37,20				37,20	
Puertas y ventanas de cristal sin tapaluz	1	517,86				517,86	
Tubería de hierro fundido para desagüe.	1	115,00				115,00	
TOTAL M/2. -----							997,10

Coria del Rio, á 9 de Abril de 1942
El Aparejador,

José Perroñales

CAPÍTULO 3.º

PRESUPUESTO GENERAL

TIP. A. PADURA.- SEVILLA

TOTALES

NÚMERO DE UNIDADES	DESIGNACIÓN DE LA CLASE DE OBRA	PRECIO DE LA UNIDAD	I M P O R T E	
			PESETAS	CTS.
	GRUPO ESCOLAR PARA CORIA DEL RIO -----			
	<u>PRESUPUESTO DE CONTRATA</u>			
	<u>ALBAÑILERIA</u>			
761,875	M/3 excavación en tierra franca -----	4,65	3.542	72
235,100	M/3 relleno con hormigón de 800 kgs. de grava, 400 kgs. de arena y 200 kgs. de cemento -----	85,60	20.124	56
38,730	M/3 viga armada con hierro de 14 m/m. y 10 m/m. y hormigón de cemento de 300 kgs. amparada con encofrado -----	350,00	13.555	50
576,807	M/3 fábrica de ladrillo de contrata con mortero de cal, arena y cemento -----	118,90	68.582	35
1.143,95	M/2 tabique sencillo de ladrillo de 0,07 perforado, con yeso, para las divisiones -----	10,00	11.439	50
1.036,03	M/2 techos (sin viguetas de 16 m/m.) con bovedillas de cemento y solería perdida -----	25,00	25.900	75
486,73	M/2 losetas lisas sobre firme de hormigón de 150 kgs. de cemento -----	34,50	16.792	18
437,19	M/2 losetas finas para los pisos -----	17,50	7.607	10
26,70	M/2 solería de hierro y cristal en los patios -----	78,50	2.095	95
600,42	M/2 solería prensada sobre solería perdida con pendientes y colocación de la solería prensada fina, avitolada -----	28,00	16.811	76
8.760,29	M/2 enfoscado, enlucido y blanqueo con tres manos de cal -----	7,50	65.702	17
343,02	M/2 alicatado con azulejos blancos, en servicios -----	19,50	6.688	89
	Suma y sigue -----		258.848	43

NÚMERO DE UNIDADES	DESIGNACIÓN DE LA CLASE DE OBRA	PRECIO DE LA UNIDAD	IMPORTE	
			PESETAS	CTS.
	Suma anterior -----		258.843	43
24,00	M/1 construcción de una escalera del bajo á la azotea, formada por hocino de ladrillos, escalones de marmol artificial y beranda de hierro -----	250,00	6.000	00
6	U/ W. C. en los lugares de la Escuela ----	125,00	750	00
5	U/ urinarios para los niños, con mampara de separación y canal para la conducción -----	100,00	500	00
3	U/ lavabos para las niñas montados en la pared y canal para la conducción de las aguas sucias -----	150,00	450	00
6	U/ instalación de cuartos de aseo con bañeras, lavabo y W.C. con instalación para el desagüe de los residuos de los servicios al alcantarillado -----	800,00	4.800	00
6	U/ lavaderos con dos lebrillos, montado sobre pretil y hecho el acometimiento á la red de alcantarillado -----	300,00	1.800	00
23,00	M/1 escalón de entrada á la Escuela con ladrillo prensado colocado á sardinell-----	35,00	805	00
348,30	M/1 cornisa, imposta y basamento, con ladrillo prensado -----	40,00	13.932	00
100,84	M/2 ventanas y balcones con repisas, colocados -----	90,00	9.075	60
113,10	M/2 puertas en bajo y principal, colocadas con herrajes de colgar y seguridad, siendo de tableros -----	105,00	11.875	50
18,60	M/2 puertas forradas reforzadas, colocadas con herrajes de colgar y seguridad ----	85,00	1.581	00
285,93	M/2 puertas y ventanas para cristal, sin tapaluz, incluido herrajes de colgar y seguridad y cristales colocados -----	115,00	29.776	95
640,00	M/1 instalación de tubería de plomo, grifor y llaves de paso -----	20,00	12.800	00
52,00	M/1 tubería de hierro fundido para desagüe de agua de lluvias, de 0,10 Ø -----	15,00	780	00
63,00	M/1 id. id. para desagüe del servicio de baños, cocinas y lavaderos, de 0,12 Ø--	18,00	1.134	00
4	U/ codillos de plomo y rejillas de hierro fundido para la salida del agua de lluvias de la azotea, de 0,10 Ø -----	30,00	120	00
997,10	M/2 pintura al óleo con una mano de imprim-----			
	Suma y sigue -----		355.023	48

NÚMERO DE UNIDADES

IMPORTE	
PESETAS	CTS.
58.843	43
6.000	00
750	00
500	00
450	00
4.800	00
1.800	00
805	00
13.932	00
9.075	60
11.875	50
1.581	00
29.776	95
12.800	00
780	00
1.134	00
120	00
355.023	48

CAPÍTULO 3.º

PRESUPUESTO GENERAL

TIP. A. PADURA.- SEVILLA

NÚMERO DE UNIDADES	DESIGNACIÓN DE LA CLASE DE OBRA	PRECIO DE LA UNIDAD	IMPORTE	
			PESETAS	CTS.
	Suma anterior -----		355.023	48
	ción y dos del color que se elija ---	6,00	5.982	60
	Suman -----		361.006	08
	1 % de imprevistos -----		3.610	06
	TOTAL PESETAS -----		364.616	14
	Coria del Rio, á 9 de Abril de 1.942.-			
	El Aparejador.,			
	<i>Jose Penuñenda</i>			

57.941.50
- 504. *por 4 vagones de crédito*

57.467.50
50.

57.467.50

HIERROS FORJADOS Y CEMENTOS, S.L.

Obras de remodelar

Presupuesto nº 262 Reformado



Sevilla, 11 de Diciembre de 1.943

"H F C" S L

VIGUETAS "CASTILLA"
ARMADURAS FORJADAS
BOVEDILLAS
CEMENTOS

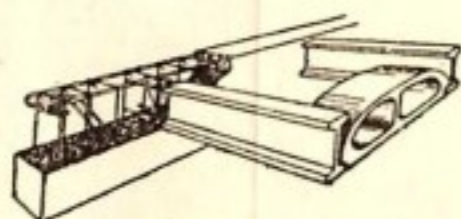

TELÉFONO NÚM. 31417
DIRECCIÓN TELEGRÁFICA: "HIFORCEM"

"Hierros Forjados y Cementos, S.L."

FILIAL DE ALTOS HORNOS DE VIZCAYA, S.A.

JMS/MM

Sevilla 9 de Diciembre de 1.943

AVENIDA DE LA RAZA (SECTOR SUR)
ALMACENES N.º 3, OBRAS DEL PUERTO

AYUNTAMIENTO DE CORIA DEL RIO

ENTRADA

Excmo. Ayuntamiento de Coria del Río
CORIA DEL RIO

Núm. 2038

14 de Diciembre de 1943

PRESUPUESTO N.º 262 REFORMADO

Muy señores nuestros:

Tenemos el gusto de pasarles presupuesto de un entramado de piso, con vigas armadas, forjado de bovedillas y elementos forjados para dos carreras en toda la longitud de la nave, con una superficie de 559,30 metros cuadrados, cuyo valor asciende a

PTAS. 57.971,50 (PESETAS CINCUENTA Y SIETE MIL NOVECIENTAS SESENTA Y UNA CON CINCUENTA CENTIMOS), incluido el proyecto y dirección del montaje.

Esta oferta se entiende salvo variación de precios o existencias. Mercancía puesta en nuestros almacenes situados en la Avenida de La Raza, Almacén nº 3.

Quedamos en espera de sus noticias, suyos afmos. ss. ss.

q. e. s. m.

HIERROS FORJADOS Y CEMENTOS, S.L.

[Signature]
José Escacena
Jefe Comercial

*Barandillas Municipales
en Corra del Rio*

ESCALA: 1:100.

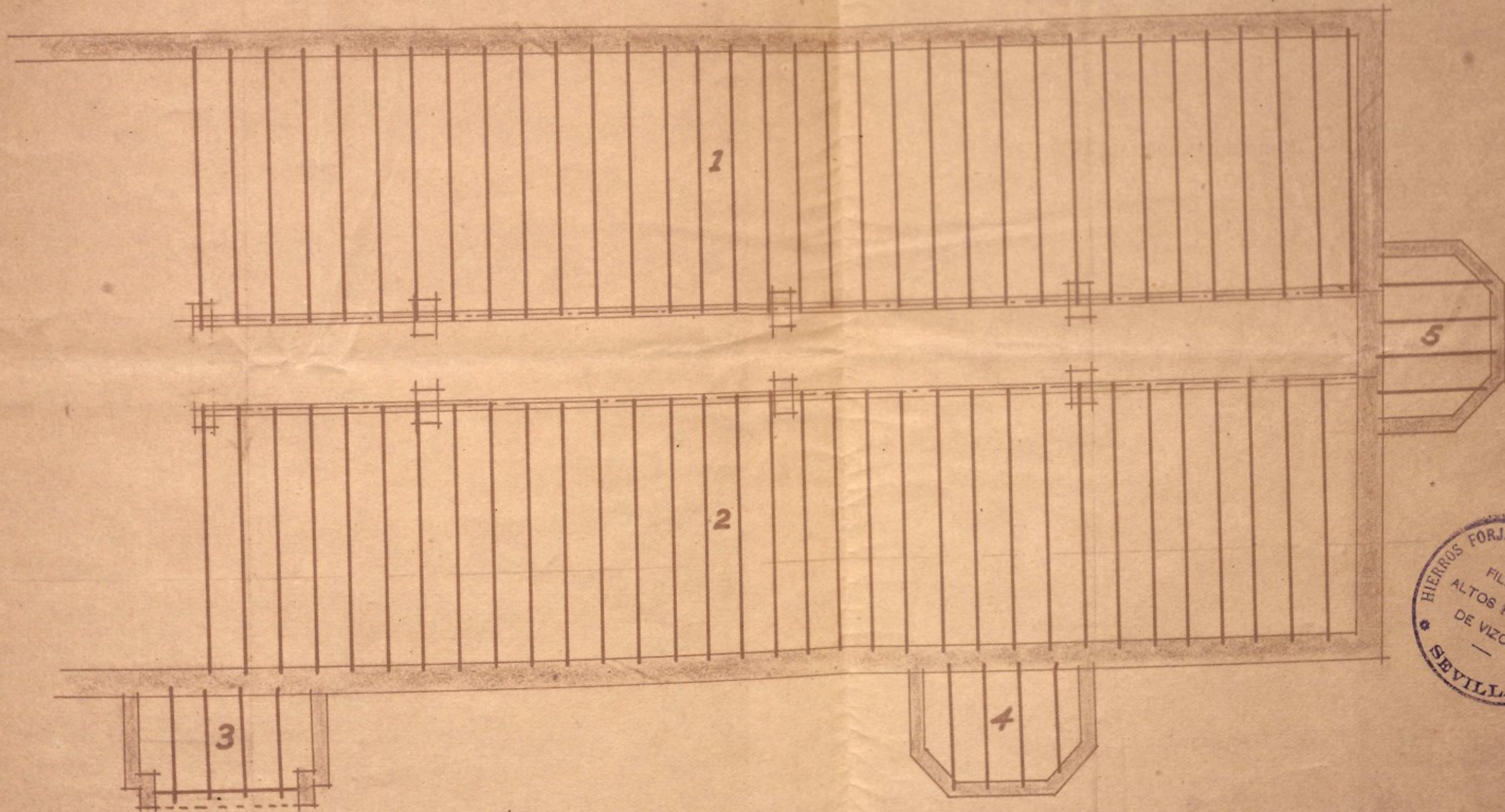

PRESUPUESTO para la cimentación y construcción de muros y tabiques a la capuchina para los colegios de Coria del Río.

Consistieron estos trabajos

- PRIMERO. Abrir sesenta y seis metros de cimiento para muros y setenta y dos metros y medio para citara a la capuchina y veintidos metros de igual citara a la capuchina.
- SEGUNDO. Labrar sesenta y seis metros lineales de muros de uno y medio pie y sea de cuarenta centímetros de espesor, y setenta y dos metros lineales de citara a la capuchina y veintidos metros de igual citara a la capuchina.
- TERCERO. Estos metros de muros y de capuchina irán labrados encima de sus correspondientes cimientos como se mencionan anteriormente y que quedará papado con relleno.
- CUARTO. Dicha cimentación tendrá una treinta de profundidad y ochenta de ancho para la labor de muros y un metro para la de citara por cuarenta de ancho.
- QUINTA. La cimentación será rellena con hormigón de ripio con cal y arena y la labor de muros y citara con material blanco de taces con mortero de cal y arena.
- SESTA. Todos estos trabajos que se mencionan serán realizados por el que suscribe en la cantidad de VEINTE MIL QUINIENTAS TREINTA PESETA. Serán de cuenta del maestro albañil el pago de los jornales necesarios para las obras que se detallan, del seguro de accidente de los obreros y la debida asistencia de herramientas.

Por lo que se refiere a los materiales serán de cuenta del mencionado albañil la cal, arena, ladrillos, ripio, cemento y yeso.

Coria del Río 2 de Abril de 1943
El maestro albañil

Manuel Blanco

