

24/2/1964

Excmo. Sr.

Existe en esta villa recién construido un Grupo escolar de 10 secciones, y comedor infantil en la Barriada de Cuatro Caminos, el cual carece de cercado, creyéndose absolutamente necesario proceder a su cerramiento, para la seguridad de la población escolar y para preservar a la edificación de las corrientes de agua ~~que discurren~~ pluviales que discurren de la parte superior. Como quiera que este Ayuntamiento carece de medios económicos para esta obra, y teniendo conocimiento esta Alcaldía que la Junta Provincial dispone de consignaciones para este fin, ruego a V.E. que previa la proyección por el Arquitecto Escolar y demás trámites, ordene la realización de tan necesaria obra.

Adjunto acompaño croquis de situación y de metros lineales de la cerca.-

CORIA DEL RIO

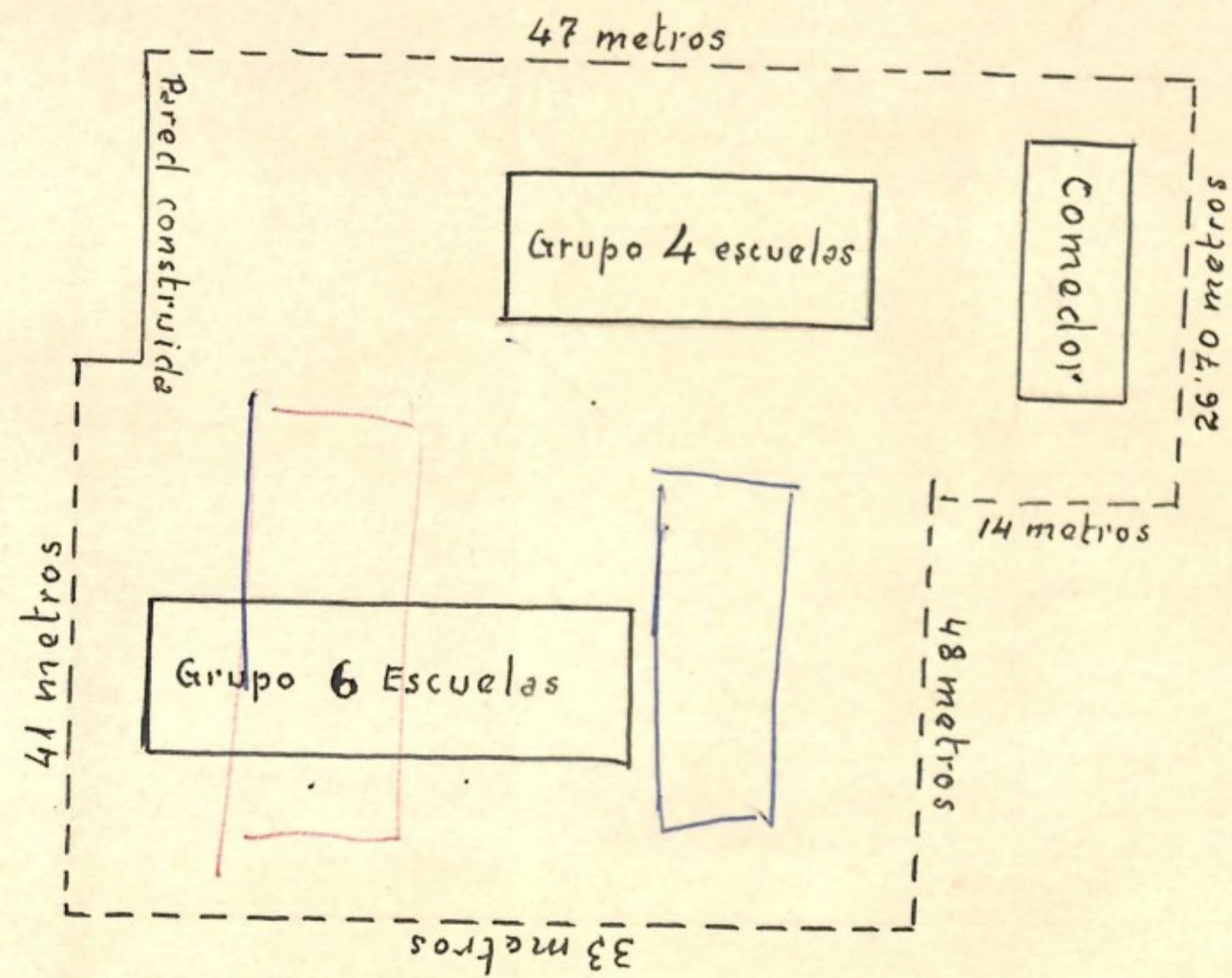

GRUPO ESCOLAR DE CUATRO CAMINOS

----- Cerca que se solicita. 209'70 metros