

ENVIBO

GRUPO ESCOLAR

DE

CORIA DEL RIO

=====

Año: 1946

MEMORIA

El constante celo con que la Alcaldía de Coria del Rio estudia y resuelve todos los problemas de la localidad, hizo que acometiera el problema escolar hasta llevarlo a la feliz resolución motivo del presente proyecto.

Las escuelas existentes en dicha localidad estaban instaladas de un modo harto deficiente en diferentes locales, arrendados, impropios al fin a que se destinaban y carentes de las más mínimas condiciones de luz e higiene apetecibles, por lo que el edificio objeto del presente escrito ha venido a solucionar y de un modo harto suficiente uno de los problemas de más positivo interés en todos los aspectos, dando al magisterio un local de capacidad y decoro en concordancia con su misión.

Las obras se han desarrollado de acuerdo con el proyecto que oportunamente se redactó, habiéndose realizado en su ejecución de acuerdo en todo con el mismo, no habiéndose escatimado en las obras nada que pudiera restar eficiencia o solidez a sus fábricas y habiendo sido preocupación constante de dicha Alcaldía el conseguir en sus elementos decorativos un aspecto ornamental del edificio perfectamente compatible con su fin práctico, tal, por ejemplo, el zócalo de cerámica decorada en el porche de entrada.

Según puede observarse en los planos adjuntos, el edificio consta de seis clases para cincuenta alumnos, con sus

correspondientes servicios, así como Sala de Profesores, Despacho de Dirección, Aseo de Profesores, dos roperos y escalera de acceso a la terraza que servirá para las clases de gimnasia al aire libre.

Dentro del tono de preocupación ya apuntado de dar al edificio, unido a su fin práctico, un aspecto de la belleza, se ha trazado delante del mismo un amplio jardín, habiéndose ejecutado, asimismo, la pavimentación de la calle "endez Nuñez de acceso al Grupo Escolar y el arreglo del parque en que éste está emplazado, así como la pavimentación de parte de éste, para el mismo fin, por cuenta del Ayuntamiento y sin que figure en el presupuesto ninguna de estas obras.

La acometida de luz eléctrica, imprescindible para el funcionamiento del Grupo, ha sido realizada desde una distancia bastante grande, por cuya causa figura esta partida bastante elevada en el presupuesto.

Las fotografías que se acompañan pueden indicar mejor que nada la clase de obra que se ha ejecutado, por lo que en unión de los correspondientes planos y demás documentos que se acompañan, Mediciones y Presupuesto, creemos son suficientes para dar cabal idea de la obra ejecutada.

Sevilla, 30 de septiembre de 1946

EL ARQUITECTO

PRESUPUESTO

PRESUPUESTO

Hijos de A. PADURA. - Sevilla

N.º de la partida	DESIGNACIÓN DE LA CLASE DE OBRA	I M P O R T E			
		POR UNIDAD		T O T A L	
		PTAS.	CTS.	PESETAS	CTS.
1	468'72 m3. Excavación en zanjas incluido extendido y apisonado de tierras dentro del edificio.....	9	00	4.218	48
2	310'30 m3. relleno de cimientos con hormigón de cemento de 150 Kgs. m3.....	150	00	46.545	00
3	158'42 m3. id. id. con hormigón semihidráulico con cemento de cal y cascote.....	96	00	15.208	32
4	58'376 m3. fábrica de ladrillo en coronación de cimientos hasta enrase de solería cogida con mortero de cemento.....	180	00	10.507	68
5	357'520 m3. fábrica de ladrillo taco con mortero de cemento.....	190	00	67.928	80
6	166'50 m2. tapia posterior de citara con pilares distanciados cada 2 metros entre ejes.....	38	00	6.327	00
7	150'32 m2. Citara.....	32	00	4.810	24
8	23,955 m3. Hormigón armado de 350 Kgs.....	650	00	15.570	75
9	554'78 m2. Forjado de azotea con viguetas de ladrhierro y piezas de hormigón de carbocilla con una capa de hormigón de 200 Kgs.....	105	00	58.188	90
10	554'18 m2. Firme de hormigón para asiento de solería.....	15	00	8.312	70
11	554'18 m2. Terraza a la catalana con dos vueltas de ladrillo ceriano.....	40	00	22.167	20
12	554'18 m2. Solería de azotea de ladrillo prensado.....	12	00	6.650	16
Suma y sigue.....				266.435	23

ORTE		N.º de la partida	DESIGNACIÓN DE LA CLASE DE OBRA	IMPORTE			
TOTAL				POR UNIDAD		TOTAL	
PESETAS	CTS.			PTAS.	CTS.	PESETAS	CTS.
			Suma anterior.....			266.435	23
13	48'74	m2.	Solería de chinós y ladrillo prensado con mortero de cemento.....	42	00	2.047	08
14	505'44	m2.	Solería de losetas de cemento de dibujos.....	32	00	16.174	08
15	52'20	m1.	Formación de escalones con ladrillo taco y mortero de cemento.....	30	00	1.566	00
16	2'50	m1.	Formación de escalones con ladrillo de moldura a sardinel.....	45	00	112	50
17	6'00	m2.	Forjado de bóveda de escalera de caracol, incluido formación de peldaños.....	110	00	660	00
18	413'20	m2.	Tabique a la capuchina de 12 cms. con mortero de cemento.....	27	00	11.156	40
19	211'20	m2.	Tabique de panderete,.....	10	50	2.217	60
20	14'30	m2.	Tabique a la capuchina de 25 cms. con cemento.....	51	00	443	30
21	6'00	m2.	Tejado de teja árabe sobre doble bovedilla de rasilla.....	115	00	690	00
22/3	572'94	m2.	Enfoscado y enlucido con mortero de cal.....	9	25	33.042	69
23	560'18	m2.	Guarnecido y enlucido de techos...	9	50	5.321	71
24	6.	U.	Guardapolvos y repisa de ventana de reja.....	130	00	780	00
25	126'30	m1.	Corrido a terraja de jambado y repisas en ventana y puertas.....	25	00	3.157	50
26	28'60	m1.	Cornisa formada con tres hiladas de ladrillo corrida a terraja.....	20	00	6.572	00
			Suma y sigue.....			344.383	09

NUM.....

MUN ALOH

HOJA NUM.....

ORTE

TOTAL

PESETAS CTS

N.º de la partida	DESIGNACIÓN DE LA CLASE DE OBRA	IMPORTE			
		POR UNIDAD		TOTAL	
		PTAS.	CTS.	PESETAS	CTS.
	Suma anterior.....			344.383	09
27	94'30 ml. Tejaroz según dibujo,.....	45	00	4.243	50
28	70'56 m2. Emponchado y revestido con enfoscado de cemento en zócalos.....	22	00	1.552	32
29	52'50 ml. Revestido de escalones con huella de piedra artificial y tabica de azulejo con escenas del Quijote y montería.....	67	00	3.517	50
30	21'00 ml. Id. id. con huella de piedra artificial y tabica de ladrillo.....	35	00	735	00
32	1. U. Pasamanos de esvalera de caracol de ladrillo revestido y pintado a ambas caras.....			300	06
33/1	1.389'46 ml. Plinto de ladrillo fino prensado..	7	00	9.726	15
34	78'82 m2. Alicatado con azulejo blanco de 15 x 15.....	60	00	4.729	20
35	21. U. Vierteaguas y antepecho de ventana con ladrillo fino prensado y gotera...	17	00	357	00
36	125'85 ml. Coronación de pretil de azotea con dos hiladas de ladrillo fino y vierteaguas.....	18	00	2.265	30
37	148'30 ml. Vierteaguas de ladrillo fino prensado en remate de cerramientos.....	5	20	771	16
38	29. U. Remates de cerámica de dibujos vidriada sobre cubos de ladrillo moldado en pilares, cerca de cerramiento anterior.....	100	00	2.900	00
39	2. U. Id. id. en pilares de entrada.....	110	00	220	00
40	6. U. Bancos de cerámica con escenas del Quijote y montería.....	1.500	00	9.000	00
	Suma y sigue.....			385.200	22

ORTE		N.º de la partida	DESIGNACIÓN DE LA CLASE DE OBRA	IMPORTE			
TOTAL				POR UNIDAD		TOTAL	
PESETAS	CTS.			PTAS.	CTS.	PESETAS	CTS.
						385.200	22
			Suma anterior.....				
41		6.	U. Revestido del frente en pilares de entrada y esquinas con cerámica trianera.....	400	00	2.400	00
42		1.	U. Frentado de porche con azulejo representando escenas del Quijote según dibujo.....			8.500	00
43		3.	U. Gargolas de cerámica vidriada figurando leones.....	95	00	760	00
44	20'00		ml. Bajante de semigrés, incluido colocación empotrada.....	31	00	620	00
45	106'00		ml. Alcantarillado con tubería de cemento de 0'20, incluido apertura y relleno de zanjas y colocación.....	22	50	2.325	00
46		6.	U. Arquetas de registro enfoscadas y enlucidas con cemento.....	65	00	390	00
47		1.	U. Pozo de 10'00 mts. de profundidad revestido interiormente de ladrillo cubierto con forjado de bovedillas sobre vigas cortillas, incluso tapa registro.....			2.000	00
48	51'60		m. Ventana de cristal y tapaluz, incluido colocación, herrajes de colgar y seguridad.....	215	00	11.094	00
49	29'21		m2. Puertas de doble panel de 5 m/m. acruceada interiormente en idénticas condiciones de la anterior.....	200	00	5.842	00
50	9'79		m2. Id. id. de panel sencillo id. id.	170	00	1.664	30
51	3'71		m2. Puerta de entrada de tableros de pino de 1ª de 2 cms. machimbradas y claveteadas con zócalo de chapa, cerradura de llave plana, herrejes y colocación.....	230	00	853	30
52	3'95		m2. Puerta de pluma en idénticas condiciones.....	195	00	770	25
			Suma y sigue.....			422.479	07

ORTE		N.º de la partida	DESIGNACIÓN DE LA CLASE DE OBRA	IMPORTE			
TOTAL				POR UNIDAD		TOTAL	
PESETAS	CTS.			PTAS.	CTS.	PESETAS	CTS.
						422.479	07
			Suma anterior.....				
53		1.	U. Instalación general de red de agua con depósito de uralita en terraza y elevador electrico automático.....			13.500	00
54		11.	U. W.C. de porcelana completamente instalados incluso acometidas y desagues.	250	00	2.750	00
55		1.	U. Lavabo de porcelana id. id.....	250	00	250	00
56		35'16	m2. Rejas de ventana de cuadradillo de 16 m/m. según dibujo.....	230	00	8.036	80
57		88'16	m2. Reja de cerramiento de cuadradillo de 12 m/m.....	180	00	15.868	80
58		5'00	m2. Puerta de cancela de dos hojas de cuadradillo y chapa según dibujo.....	400	00	2.000	00
59		7.	U. Lucernarios con alfardeas de hierro perfilado incluso cristales y ventana...	1.500	00	10.500	00
60		1.	U. Velata.....			750	00
61/1.		704'96	m2. pintura a la cal con cuatro manos..	1	50	2.557	44
62/2.		228'16	m2. pintura al temple con tres manos..	2	25	5.013	36
63		248'12	m2. pintura al óleo con tres manos de color y una de barniz.....	12	50	3.101	50
64		159'32	m2. pintura al ferrobroma con tres manos.....	12	00	1.911	84
65		1.	U. Instalación electrica con hilo bajo plomo de 32 Puntos de luz, incluso acometidas a la red general, interruptores, etc.			8.000	00
66		22.	U. remate de ladrillo prensado en coronación de edificio.....	150	00	5.300	00
			Suma y sigue.....			500.068	81

PORTE	
TOTAL	
PESETAS	CTS.

N.º de la partida	DESIGNACIÓN DE LA CLASE DE OBRA	IMPORTE			
		POR UNIDAD		TOTAL	
		PTAS.	CTS.	PESETAS	CTS.
	Suma anterior.....			500.268	81
67	532'00 ml. Arriates de jardín de 1/2 pié y 0'50 mts., enfoscado, enlucido y blanqueado con coronación de ladrillo fino prensado.....	34	00	18.008	00
68	2. U. Faroles de hierro forjado sobre base de ladrillo de moldura.....	2.000	00	4.000	00
69	1. U. Escultura de marmol de Carrara de 1'80 m. de altura sobre base de ladrillo de moldura.....			15.000	00
	Total Ejecución Material.....			537.148	81
	Total Ejecución Material.....			537.148	81
	15 % Contrata.....			80.572	32
	Total Presupuesto de Contrata.....			617.721	13
	1'65 % sobre 537.148'81 Ptas, honorarios de Arquitecto por redacción de proyecto. (Tarifa I-Grupo III.).....			8.862	95
	1'65% id. id. por dirección de obras.....			8.862	95
	60 % sobre la anterior cantidad, honorarios de Aparejador.....			5.317	77
	TOTAL.....			640.764	80

Importa el presente presupuesto de ejecución del Grupo Escolar "Miguel de Cervantes" las figuradas SEISCIENTAS CUARENTA MIL, SETECIENTAS SESENTA Y CUATRO PESETAS CON OCHENTA CENTIMOS.

Sevilla Junio de 1.945.

EL ARQUITECTO,

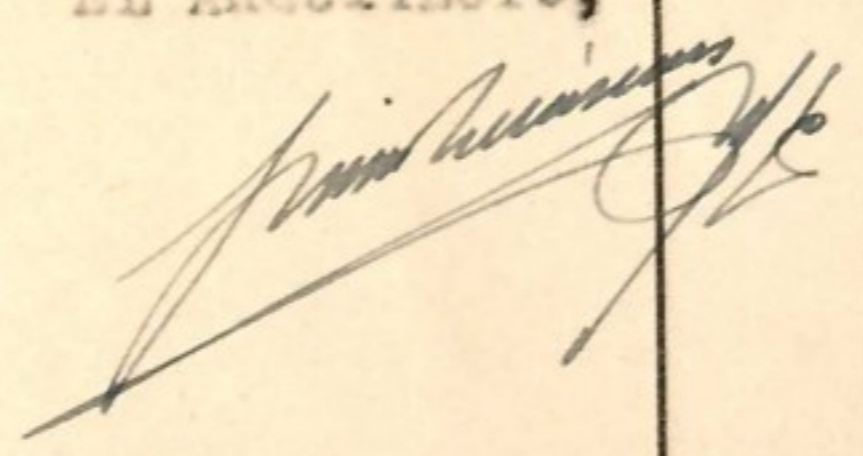

M E D I C I O N E S
=====

PROYECTO DE GRUPO ESCOLAR "MIGUEL DE CERVANTES" EN CORIA DEL RIO (SEVILLA)

M E D I C I O N E S

Hilos de A. PADURA. - Sevilla

Núm. de la partida	INDICACIÓN DE LA CLASE DE OBRA Y DE LAS PARTES EN QUE DEBE EJECUTARSE	Núm. de partes iguales	DIMENSIONES				LONGITUDES, SUPERFICIES CUBOS O PESOS	
			Longitud	Ancho	Altura o espesor	Auxiliares	Parciales	TOTALES
1	<u>Excavación en zanjas, incluido extendido y apisonado de tierras.</u>							
	Muros de edificio.							
	Paralelos.	1	13'60			13'60		
		1	45'30			45'30		
		1	42'70			42'70		
	Normales,	1	12'40			12'40		
		6	3'60			3'60		
		1	12'15			12'15		
		2	3'70			7'40		
				1'00	2'09	155'15	310'30	
	Tabique de separación a la capuchina.							
	Paralelos.	1	40'20			40'20		
	Normales.	6	10'00			60'00		
	Cerramiento posterior.	1	13'15			13'15		
		1	42'00			42'00		
	id. anterior;	1	52'00			52'00		
		2	30'00			60'00		
	Arriate de entrada.	2	4'60			9'20		
		2	3'00			6'00		
				0'70	0'80	282'90	158'42	
							Total m2. 468'72	
							=====	
2	<u>Relleno de cimientos con hormigón de 150 Kgs.</u>							
	Igual excavación de muros.						310'30	
							Total m2. 310'30	
							=====	

CAPITULO 1.º

MEDICIONES

Hijos de A. PADURA. - Sevilla

INDICACIÓN DE LA CLASE DE OBRA Y DESIGNACIÓN DE LAS PARTES EN QUE DEBE EJECUTARSE	Número de partes iguales	UNIDADES					
		DIMENSIONES				PARCIALES	TOTALES
		Longitud	Latitud	Altura	Auxiliares		
<u>Id. id. con hormigón semi-hidráulico, cal y cascote.</u>							
Igual tabiques de separación, cerramiento y arriates.						Total m3.	158'42
<u>Fábrica de ladrillo en coronación de cimientos hasta enrase de solaría cogida con mortero de cemento.</u>							
Igual longitud de muros.	1	155'15	0'60	0'55		51'199	
" " capuchina.	1	52'20	0'25	0'55		7'177	
						Total m2.	58'376
<u>Fábrica de ladrillo tacho con mortero de cemento.</u>							
Paralelos.	1	13'60			13'60		
	1	45'30			45'30		
	1	42'70			42'70		
Normales.	1	12'40			12'40		
	1	12'15			12'15		
	1	3'70			3'70		
Pilares.	12	0'90			10'80		
			0'50	4'30	140'65	302'397	
Azotea;		125'85	0'25	1'20		37'755	
En pilares de cerramiento anterior.	27	0'50	0'40		5'40		
	2	0'70	0'40		0'56		
	2	0'60	0'60		0'72		
				2'60	6'68	17'368	
						Total m3.	357'520
<u>Tapia posterior de citara con pilares distanciados cada 2 metros entre ejes.</u>	1	13'50			13'50		
	1	42'00			42'00		
				3'00	55'50	166'50	
						Total m2.	166'50

CAPITULO 1.º

MEDICIONES

Hijos de A. PADURA. - Sevilla

TOTALES

INDICACIÓN DE LA CLASE DE OBRA Y DESIGNACIÓN DE LAS PARTES EN QUE DEBE EJECUTARSE	Número de partes iguales	UNIDADES					
		DIMENSIONES				PARCIALES	TOTALES
		Longitud	Latitud	Altura	Auxiliares		
<u>Citara.</u>							
Arriates.	2	4'60			9'20		
	2	3'00			6'00		
				0'60	15'20	9'12	
Cerramiento anterior.	29	3'20		1'25		116'00	
Lucernarios.	7	7'20		0'50		25'20	
						Total m2.	150'32
<u>Hormigón armado de 350</u>	2	44'00	0'40	0'60		21'120	
	1	14'00	0'40	0'30		1'680	
	2	4'00	0'40	0'30		0'960	
	1	6'50	0'25	0'12		0'195	
						Total m3.	23'955
<u>Forjado de azotea con viguetas de ladrillo y piezas de hormigón de carboncilla con una capa de hormigón de 200 Kgs.</u>	1	43'20	11'70			505'44	
	1	13'10	3'70			48'74	
						Total m2.	554'18
<u>Firme de hormigón para asiento de solería.</u>							
Igual forjado.						554'18	
						Total ,2.	554'18
<u>Terraza a la catalana con dos vueltas de ladrillo coriano.</u>							
Igual forjado.						Total m2.	554'18
<u>Solería de azotea de ladrillo prensado.</u>							
Igual forjado.						Total m2.	554'18
<u>Solería de chinos y ladrillo a sardinel con mortero de cemento en porche.</u>	1	13'10	3'70			Total m2.	48'74

CAPITULO 1.º

Hoja nº 4.

MEDICIONES

Hijos de A. PADURA. - Sevilla

INDICACIÓN DE LA CLASE DE OBRA Y DESIGNACIÓN DE LAS PARTES EN QUE DEBE EJECUTARSE	Número de partes iguales	UNIDADES					PARCIALES	TOTALES
		DIMENSIONES				Auxiliares		
		Longitud	Latitud	Altura				
4 <u>Solería de losetas de cemento de dibujos.</u> Igual forjado. Menos porche.						554'18 48'74 Total m ² . 505'44		
Formación de escalones con ladrillo taco y mortero de cemento.	18	2'90				Total m ² . 52'20		
Formación de escalones con ladrillo asardinel.	1	1'00				1'00		
	1	1'50				1'50		
						Total m ² . 2'50		
<u>Forjado de bóveda de escalera de caracol, incluido formación de pedáneos.</u>	1	6'00	1'00			Total m ² . 6'00		
<u>Tabique a la capuchina de 12 mms. con mortero de cemento.</u>								
Paralelos.	1	7'30			7'30			
	1	12'50			12'50			
	1	15'50			15'50			
	1	5'50			5'50			
Normales.	6	10'00			60'00			
	1	2'50			2'50			
				4'00	103'30	413'20		
						Total m ² . 413'20		
<u>Tabique de panderete.</u>								
Paralelos.	1	1'00			1'00			
	1	1'20			1'20			
	1	3'00			3'00			
	1	2'70			2'70			
	1	2'30			2'30			
	1	4'00			4'00			
	2	3'20			6'40			
	2	0'80			1'60			
Normales.	11	1'20			13'20			
	2	2'70			5'40			
	1	7'80			7'80			
	1	4'20			4'20			
				4'00	52'80	Total m ² . 211'20		

CAPITULO 1.º

MEDICIONES

Hijos de A. PADURA. - Sevilla

TOTALES

INDICACIÓN DE LA CLASE DE OBRA Y DESIGNACIÓN DE LAS PARTES EN QUE DEBE EJECUTARSE	Número de partes iguales	UNIDADES					
		DIMENSIONES				PARCIALES	TOTALES
		Longitud	Latitud	Altura	Auxiliares		
<u>Tabique a la capuchina de 0'25 en salida esca- lera a terraza.</u>	1	6'50		2'20		Total m2. 14'30 =====	
<u>Tejado de teja árabe id. id. sobre bovedilla de rasilla id. id.</u>	1					Total m2. 6'00 =====	
<u>Enfoscado y enlucido con mortero de cal.</u>							
Doble superficie fábrica de ladrillo muros.						1.209'58	
Id. id. azotea.						302'04	
Id. id. tapia posterior.						333'00	
Id. id. citara.						300'64	
Pilares.	27	1'80			48'60		
	2	2'20			4'40		
	2	2'40			4'80		
				2'60	57'80	150'28	
Doble superficie tabiques sencillos.						422'40	
Id. id. capuchina de 12						826'40	
Id. id. " de 25.						28'60	
						Total m2. 3.572'94 =====	
<u>Enlucido en techos.</u>							
igual superficie firme.						554'18	
" " intrados de escalera.						6'00	
						Total m2. 560'18 =====	
<u>Guardapolvo y repisa de ventanas de rejas.</u>	6					Total U. 6. =====	
<u>Corrido a terraja de jabeado y repisas en ventanas y puertas.</u>	15	7'60				114'00	
	1	5'20				5'20	
	1	7'10				7'10	
						Total ml. 126'30 =====	

CAPITULO 1.º

MEDICIONES

Hijos de A. PADURA. - Sevilla

TOTALES

INDICACIÓN DE LA CLASE DE OBRA Y DESIGNACIÓN DE LAS PARTES EN QUE DEBE EJECUTARSE	Número de partes iguales	UNIDADES					PARCIALES	TOTALES
		DIMENSIONES						
		Longitud	Latitud	Altura	Auxiliares			
<u>Cornisa formada con tres hiladas de ladrillo corrida a terraja.</u>								
Fachada anterior.	2	7'00				14'00		
" posterior.	2	7'30				14'60		
						Total m ² .	28'60	
=====								
<u>Tejaroz según dibujo.</u>								
Fachada anterior.	2	9'60				19'20		
	2	3'40				6'80		
	1	11'00				11'00		
Fachadas laterales,	2	13'50				27'00		
Fachada posterior.	1	8'40				8'40		
	1	13'40				13'40		
	1	8'50				8'50		
						Total ml.	94'30	
=====								
<u>Emporchado y revestido con enfoscado de cemento en zócalos.</u>								
Fachada anterior.	2	16'00			32'00			
" posterior.	1	43'30			43'30			
" laterales.	1	12'60			12'60			
	1	12'90			12'90			
				0'70	100'80	70'56		
						Total m ² .	70'56	
=====								
<u>Revestido de escalera con huella de piedra artificial y tabica de azulejos con escenas del Quijote y montería</u>								
	18	2'90				52'20		
						Total ml.	52'20	
=====								
<u>Id. id. con huella de piedra artificial y tabica de ladrillo fino prensado en esclera de caracol.</u>								
	21	1'00				21'00		
						Total ml.	21'00	
=====								

CAPITULO 1.º

Hoja N° 7.

MEDICIONES

Hijos de A. PADURA. - Sevilla

TOTALES

INDICACIÓN DE LA CLASE DE OBRA Y DESIGNACIÓN DE LAS PARTES EN QUE DEBE EJECUTARSE	Número de partes iguales	UNIDADES					
		DIMENSIONES				PARCIALES	TOTALES
		Longitud	Latitud	Altura	Auxiliares		
<u>Cimera de arriates de piedra artificial.</u> Igual longitud de citara.							Total ml. 9'12 =====
<u>Pasamanos de escaleras de caracol revestida el ladrillo y pintado ambas caras con pasama- nos de escalera.</u>	1						Total U. 1. =====
<u>Plinto de ladrillo fi- no prensado.</u> Igual longitud muros. Doble superficie tabi- que a la capuchina de id. id. id. sencillo.	12.					140'65 826'40 422'40	Total ml. 1.589'45 =====
<u>Alicatado con azulejo blanco de 15 x 15.</u>	2 2 8 1 1 1 2 3 1 8	4'00 2'50 1'20 4'50 7'00 3'00 1'00 1'60 2'80 1'20			8'00 5'00 9'60 4'50 7'00 3'00 2'00 4'80 2'80 9'60		1'40 56'30 Total m2. 78'82 =====
<u>Vierteaguas de ventana y antepecho de ventana con ladrillo fino pren- sado y gotera.</u>	21						Total U. 21. =====
<u>Remates de pretil de azotea con dos hiladas de ladrillo fino y vier- teaguas.</u>	1	125'85					Total ml. 125'85 =====

CAPITULO 1.º

Hoja nº 8.

MEDICIONES

Hijos de A. PADURA. - Sevilla

TOTALES

INDICACIÓN DE LA CLASE DE OBRA Y DESIGNACIÓN DE LAS PARTES EN QUE DEBE EJECUTARSE	Número de partes iguales	UNIDADES				PARCIALES	TOTALES
		DIMENSIONES					
		Longitud	Latitud	Altura	Auxiliares		
<u>Vierteaguas de ladrillo fino prensado en rema- te de cerramientos.</u>							
Tapia posterior.	1	55'50				55'50	
" anterior.	29	3'20				92'80	
						Total ml. 148'30	
<u>Remates de cerámica de dibujos vidriada sobre cubos de ladrillo mol- dado en pilares, cerca de cerramiento anterior.</u>	29					Total U. 29.	
<u>Id. id. en pilares de entrada.</u>	2					Total U. 2.	
<u>Bancos de cerámica con escenas del Quijote y montería.</u>	6					Total U. 6.	
<u>Revestido del frente de los pilares de entrada y esquina de cerámica trianera.</u>	6					Total U. 6.	
<u>Frentada de porche con azulejo representando escenas del Quijote se- gún dibujo.</u>	1					Total U. 1.	
<u>Górgolas de cerámica vidriada figurando leo- nes.</u>	8					Total U. 8.	
<u>Bajante de semigrés, incluido colocación.</u>	4	5'00				Total ml. 20'00	
<u>Alcantarillado con tué- bería de cemento, 0'20</u>	2	13'00				26'00	
	2	10'00				20'00	
	1	60'00				60'00	
						Total ml. 106'00	

CAPITULO 1.º

MEDICIONES

TOTALES

INDICACIÓN DE LA CLASE DE OBRA Y DESIGNACIÓN DE LAS PARTES EN QUE DEBE EJECUTARSE	Número de partes iguales	DIMENSIONES				UNIDADES	
		Longitud	Latitud	Altura	Auxiliares	PARCIALES	TOTALES
6 Arquetas de registro enfoscadas y enlucidas con cemento.	6					Total U.	6;
7 Pozo de 3'00 m. de diámetro y 10' de profundidad, revestido interiormente de ladrillo y cubierta con forjado de bovedillas sobre vigas cortillas, incluso tapa registro.	1					Total U.	1.
8 Ventana de cristal con tapaluz incluido colocación herrajes de colgar y seguridad.	21	1'20		2'00		50'40	
	1	1'50		0'80		1'20	
						Total m2.	51'60
Puerta de doble panel acruçada interiormente en idénticas condiciones de la anterior							
Clases.	6	1'00			6'00		
W.C., sala prof. direc.	3	0'90			2'70		
" armarios. "	5	0'80			4'00		
				2'30	12'70	Total m2.	29'21
Puertas de W.C. de chicos.	8	0'85		1'44		Total m2.	9'79
Puerta de entrada con tablero de pino machimbado, claveteado, zócalo de chapa incluso colocación, herrajes y cerradura.	1	1'40		2'65		Total m2.	3'71

CAPITULO 1.º

MEDICIONES

Hijos de A. PADURA. - Sevilla

TOTALES

INDICACIÓN DE LA CLASE DE OBRA Y DESIGNACIÓN DE LAS PARTES EN QUE DEBE EJECUTARSE	Número de partes iguales	DIMENSIONES				UNIDADES	
		Longitud	Latitud	Altura	Auxiliares	PARCIALES	TOTALES
<u>Puerta de pluma en idénticas condiciones.</u>							
Patio.	1	1'00		2'25		2'25	
Terraza.	1,	0'85		2'00		1'70	
						Total m ² .	3'95
=====							
<u>Instalación general de agua con depósito de uralita y motor eléctrico automático.</u>							
	1					Total U.	1.
=====							
<u>W.C. de porcelana completamente instalado, incluso acometida y desagües.</u>							
	11					Total U.	11.
=====							
<u>Lavabos de porcelana id.</u>							
	1					Total U.	1.
=====							
<u>Rejas de ventana de cuadrado de 16 m m., según dibujo.</u>							
	6		2'30	2'20		30'36	
	6		2'00	0'40		4'80	
						Total m ² .	35'16
=====							
<u>Reja de cerramiento de cuadrado de 12.</u>							
	29	3'20		0'95		Total m ² .	88'16
=====							
<u>Puerta de entrada de cuadrado con la parte inferior de chapa.</u>							
	1	2'00		2'50		Total m ² .	5'00
=====							
<u>Lucernarios con alfardeas de hierro perfilado, incluso cristales y ventana de 2'00 x 3'00.</u>							
	7					Total U.	7'
=====							
<u>Veleta.</u>							
	1					Total U.	1.
=====							

CAPITULO 1.º

MEDICIONES

Hilos de A. PADURA. - Sevilla

TOTALES

INDICACIÓN DE LA CLASE DE OBRA Y DESIGNACIÓN DE LAS PARTES EN QUE DEBE EJECUTARSE	Número de partes iguales	UNIDADES					
		DIMENSIONES				PARCIALES	TOTALES
		Longitud	Latitud	Altura	Auxiliares		
<u>Pintura a la cal con cuatro manos.</u> Igual superficie exterior de muros. Doble superficie de citara. Doble superficie cerramiento posterior. Superficie de pilares. " exterior capuchina de 25.						906'74 300'64 333'00 150'28 14'30 <hr/> Total m2. 1.704'96 <hr/>	
<u>Pintura al temple con tres manos.</u> Superficie de forjados. Diferencia de la partida anterior y superficie de enfoscados y enlucidos.						360'18 1.867'98 <hr/> Total m2. 2.428'16 <hr/>	
<u>Pintura al óleo con tres manos de color y una de barniz.</u> Doble superficie de carpintería en puertas. Triple superficie carpintería ventanas.						93'32 154'80 <hr/> Total m2. 248'12 <hr/>	
<u>Pintura al ferrobrum con tres manos.</u> Igual superficie rejas. 1/2 superficie lucernarios. Doble superficie puerta.						128'32 21'00 10'00 <hr/> Total m2. 159'32 <hr/>	

CAPITULO 1.º

MEDICIONES

Hilos de A. PADURA. - Sevilla

TOTALES

INDICACIÓN DE LA CLASE DE OBRA Y DESIGNACIÓN DE LAS PARTES EN QUE DEBE EJECUTARSE	Número de partes iguales	UNIDADES				PARCIALES	TOTALES
		DIMENSIONES					
		Longitud	Latitud	Altura	Auxiliares		
<u>Instalación eléctrica con hilo bajo plomo, in- cluso acometida a la red general, interrup- tores, etc.</u>							
Clases.	12					12.	
Vestíbulo.	2					2.	
Pasillos.	6					6.	
Prof. y despacho.	3					3.	
Escaleras.	1					1.	
Aseos.	4.					4.	
Exteriores,	4					4.	
						Total p.l. 32.	
<u>Remate de ladrillo pre- sado en coronación de edificio.</u>	22						
						Total U. 22.	
<u>Arriates de jardín de 1/2 pié y 0'50 mts., enfoscados anucidos y blanqueados con coro- nación de ladrillo fino prensado.</u>							
	2	16'00				32'00	
	1	30'00				30'00	
	2	25'00				50'00	
	10	12'00				120'00	
	20	15'00				300'00	
						Total ml. 532'00	
<u>Faroles de hierro for- jado sobre brazos de ladrillo de moldura.</u>	2						
						Total U. 2.	
<u>Escultura de marmol de Carrara de 1'80 de al- tura sobre base de la- drillo moldado,</u>	1						
						Total U. 1.	

Sevilla Junio de 1.945.

EL ARQUITECTO.

Proyecto Reformado de Escuelas Municipales en Coria del Rio

Alzados

Escala 1:100

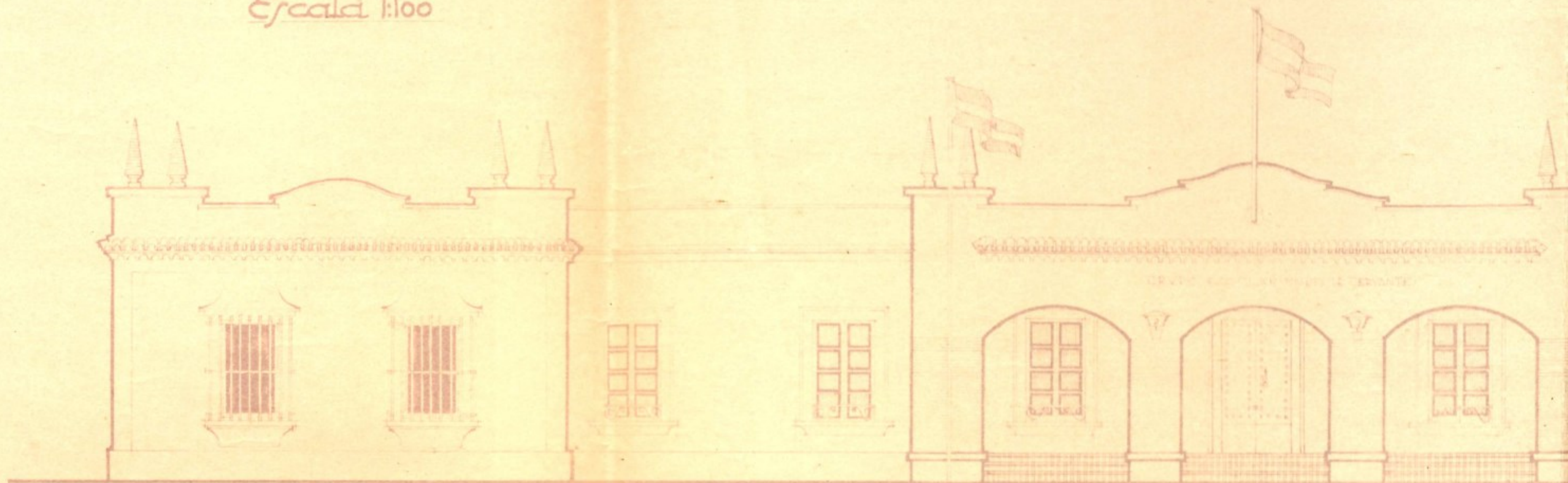

Fachada principal

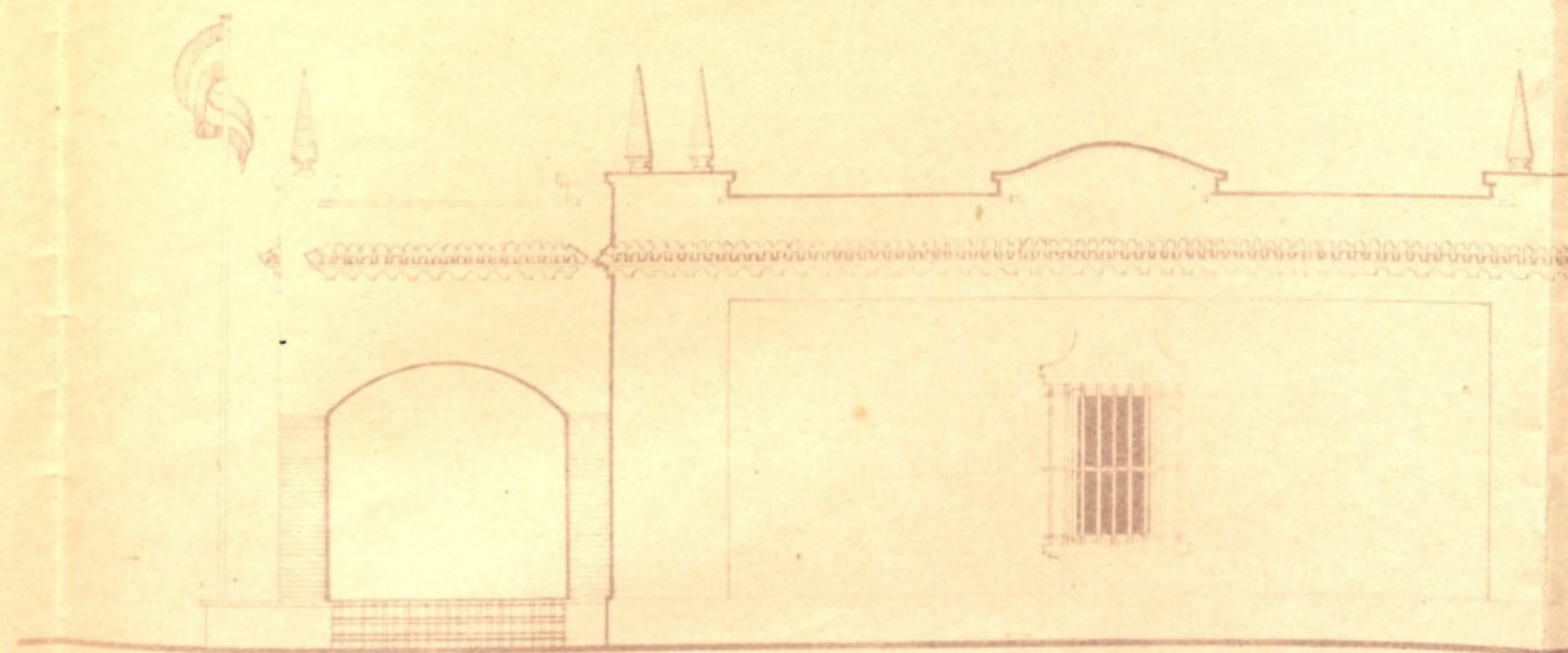

Fachada lateral

Coria del Rio

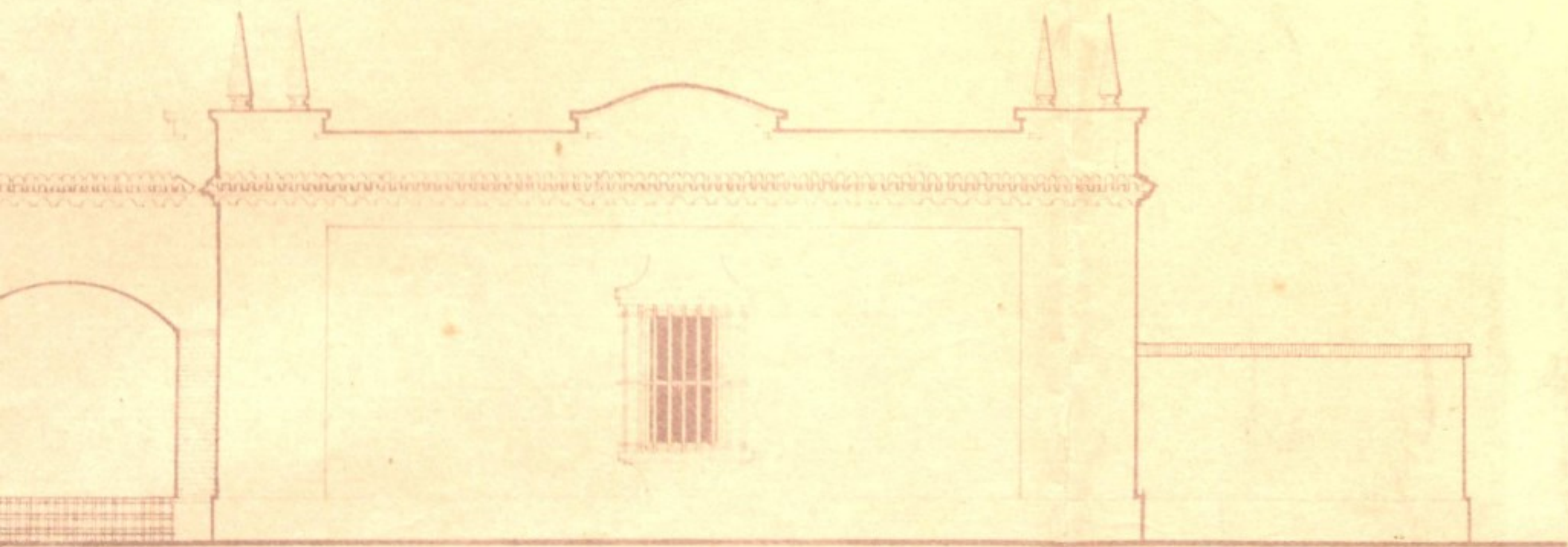

a lateral

Sevilla Septiembre 1945

El Arquitecto

Francisco de Asís

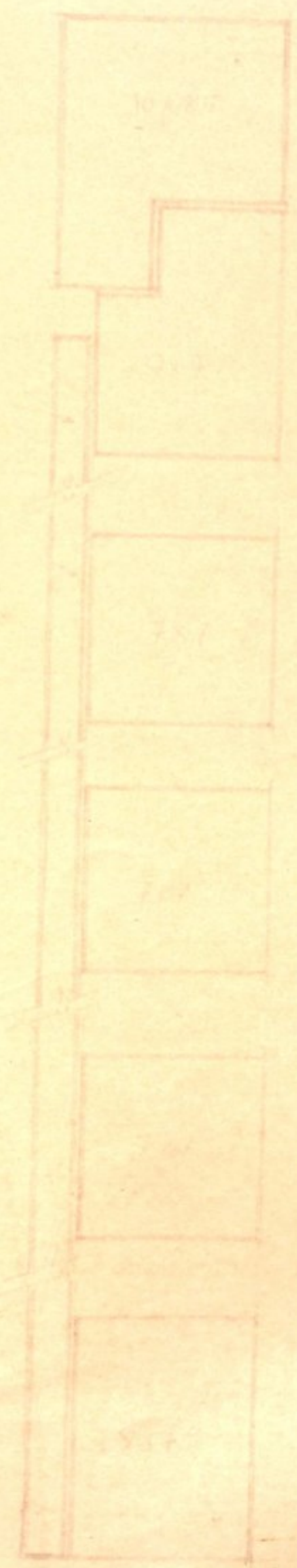

Proyecto Reformado de Escuelas Municipales en Comia del Rio

Planta y Sección

Escala 1:100

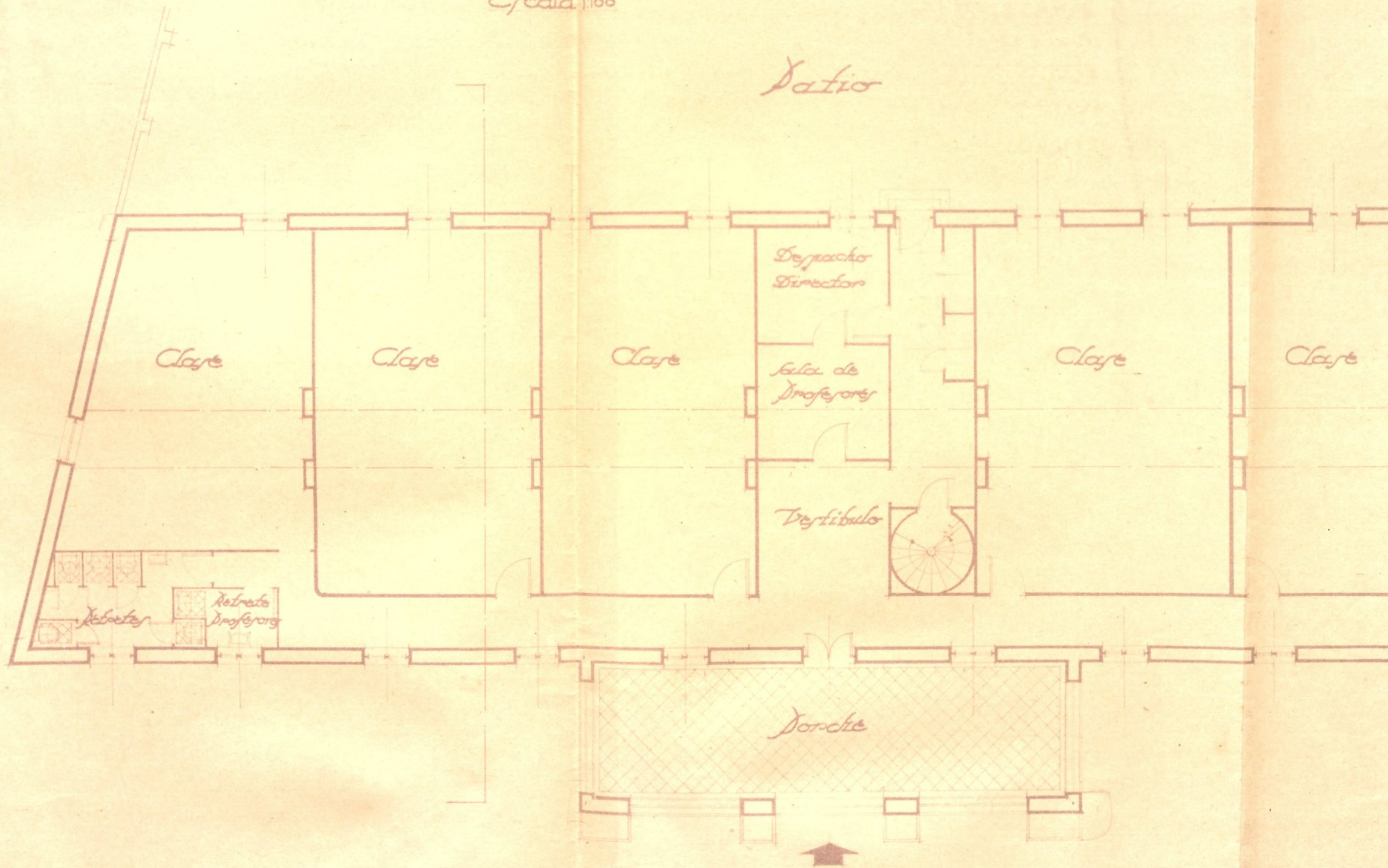

ma del Rio

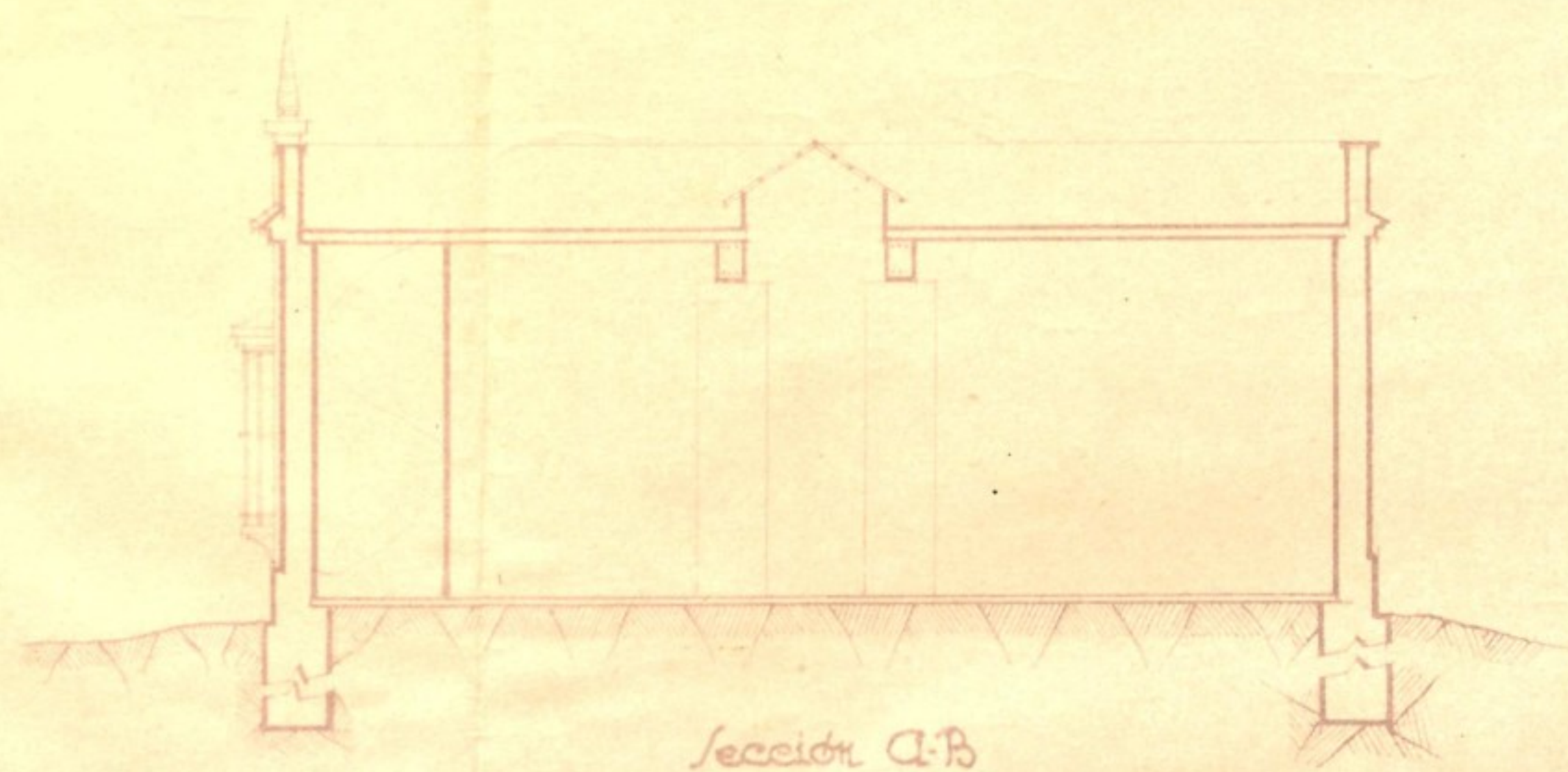
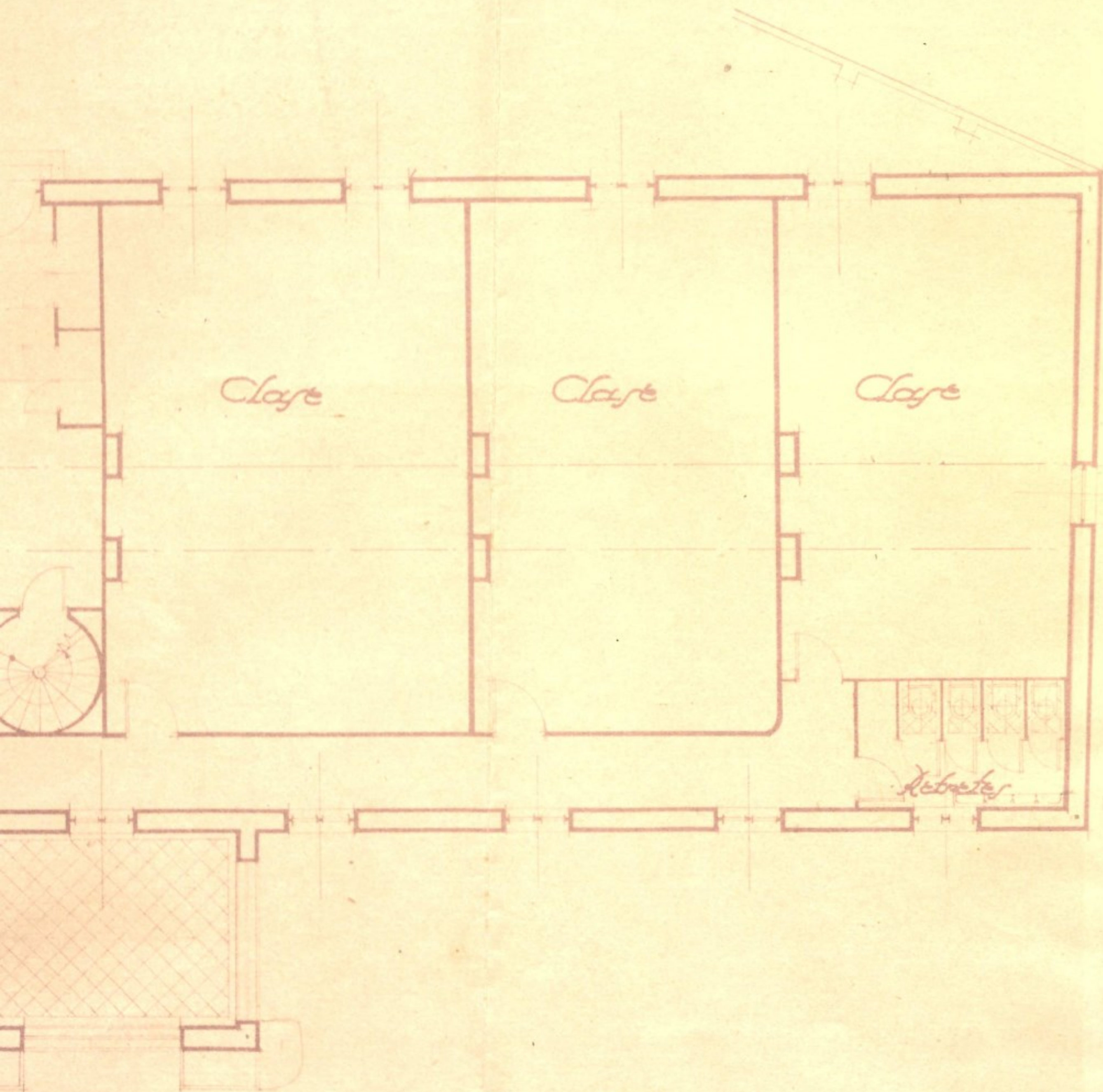

Sevilla Septiembre 1945

El Arquitecto

Francisco...

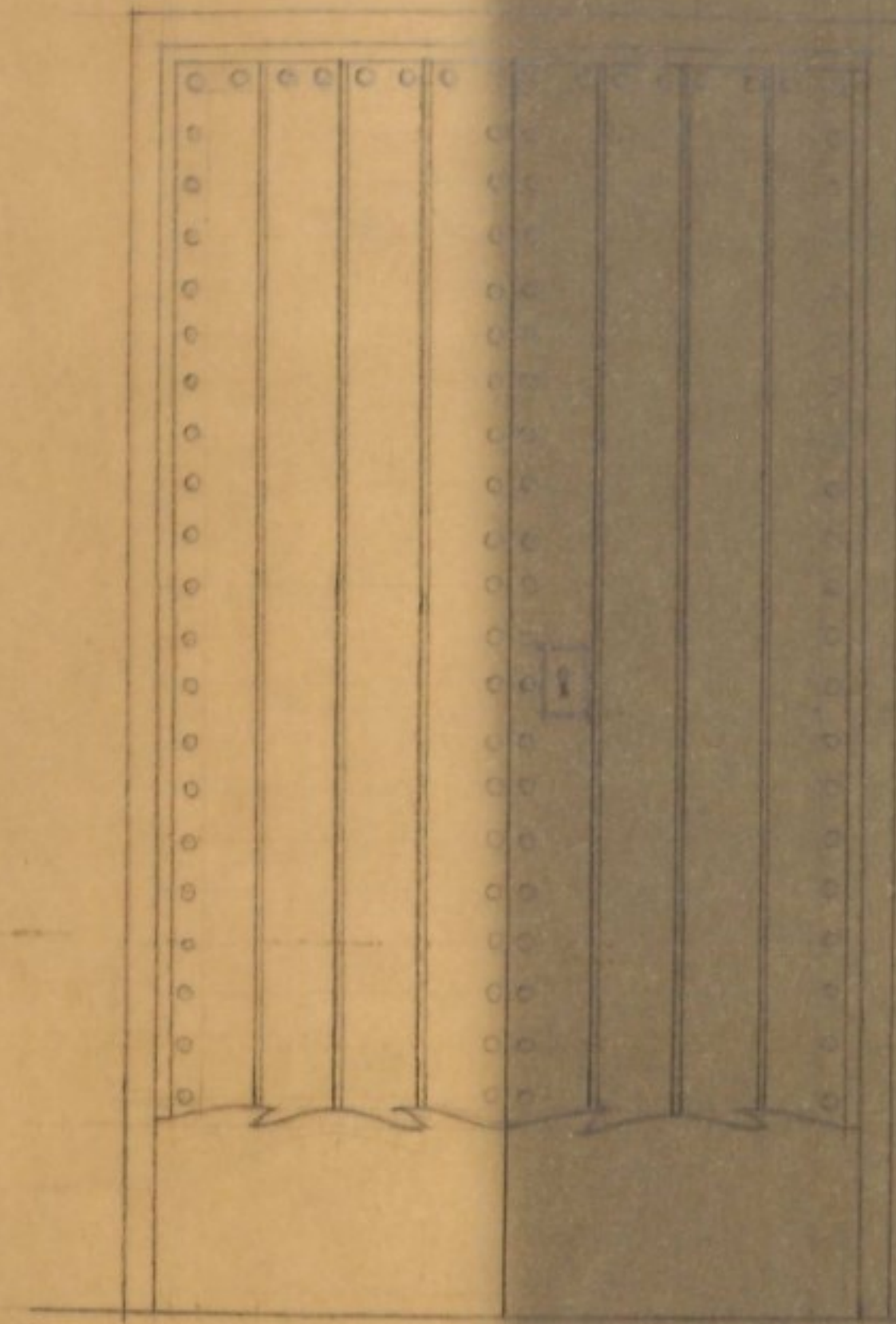

PUERTA de ENTRADA
 ESCALA 1:20



B

SECCIÓN A-B
 ESCALA 1:25

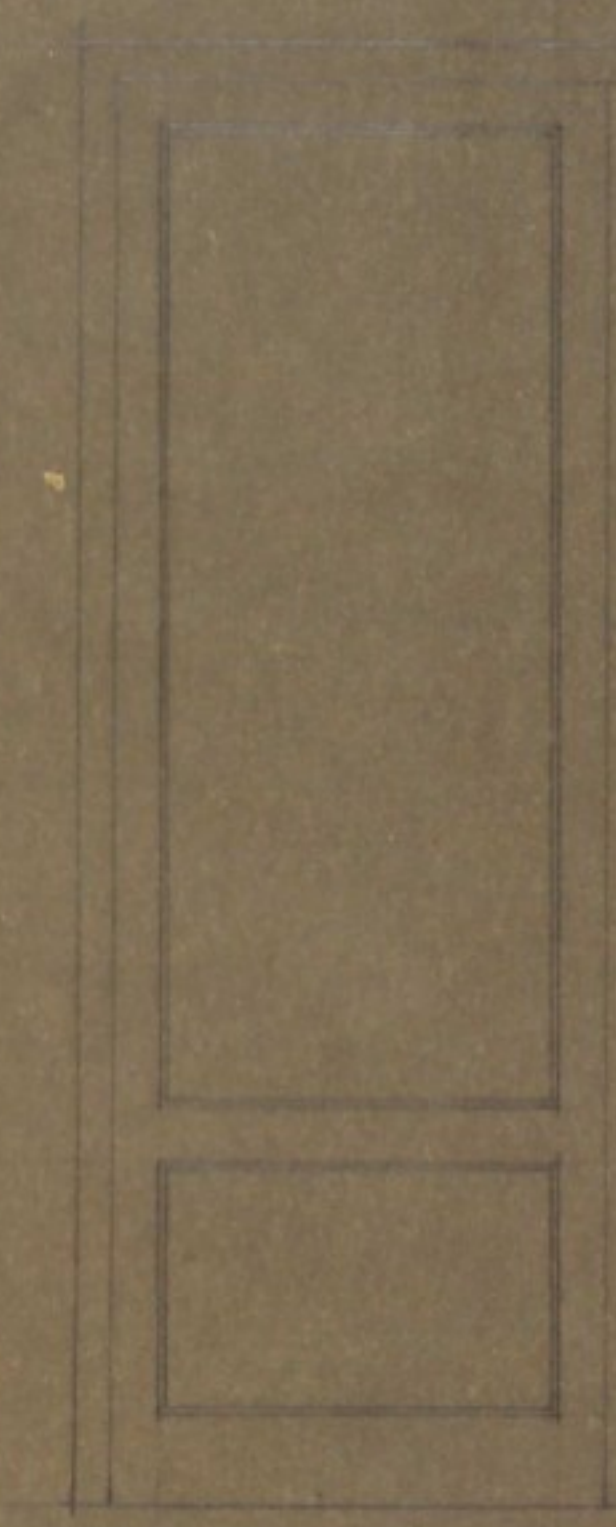
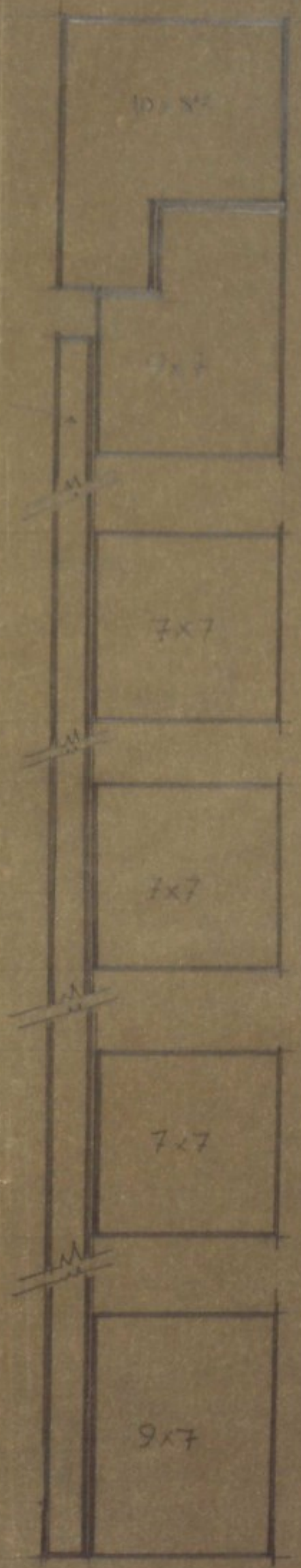

4 puertas



Detalle de carpintería para la Escalera

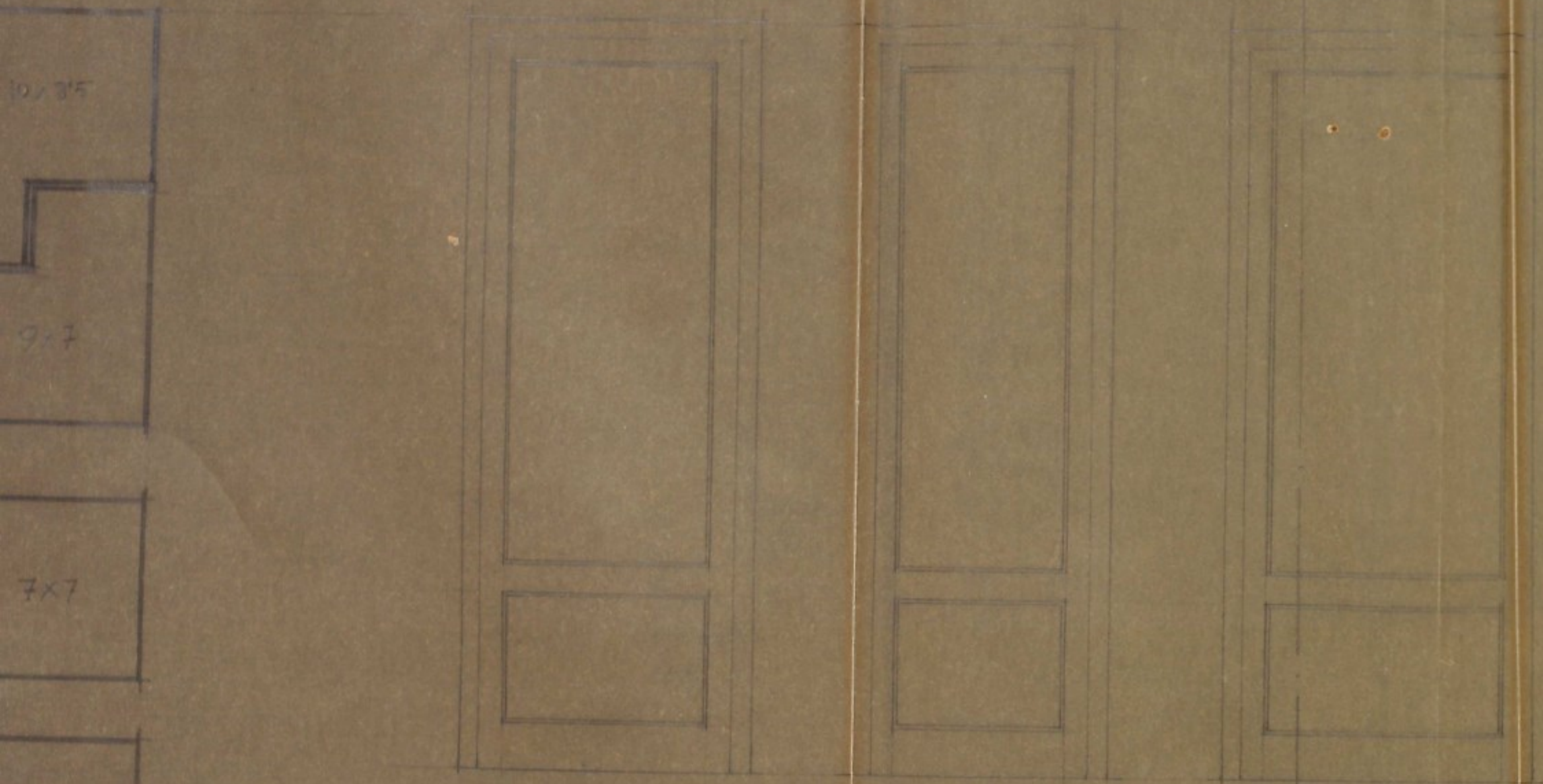

PUERTAS INTERIORES
ESCALA 1:20
4 puertas 3 puertas 6 puertas

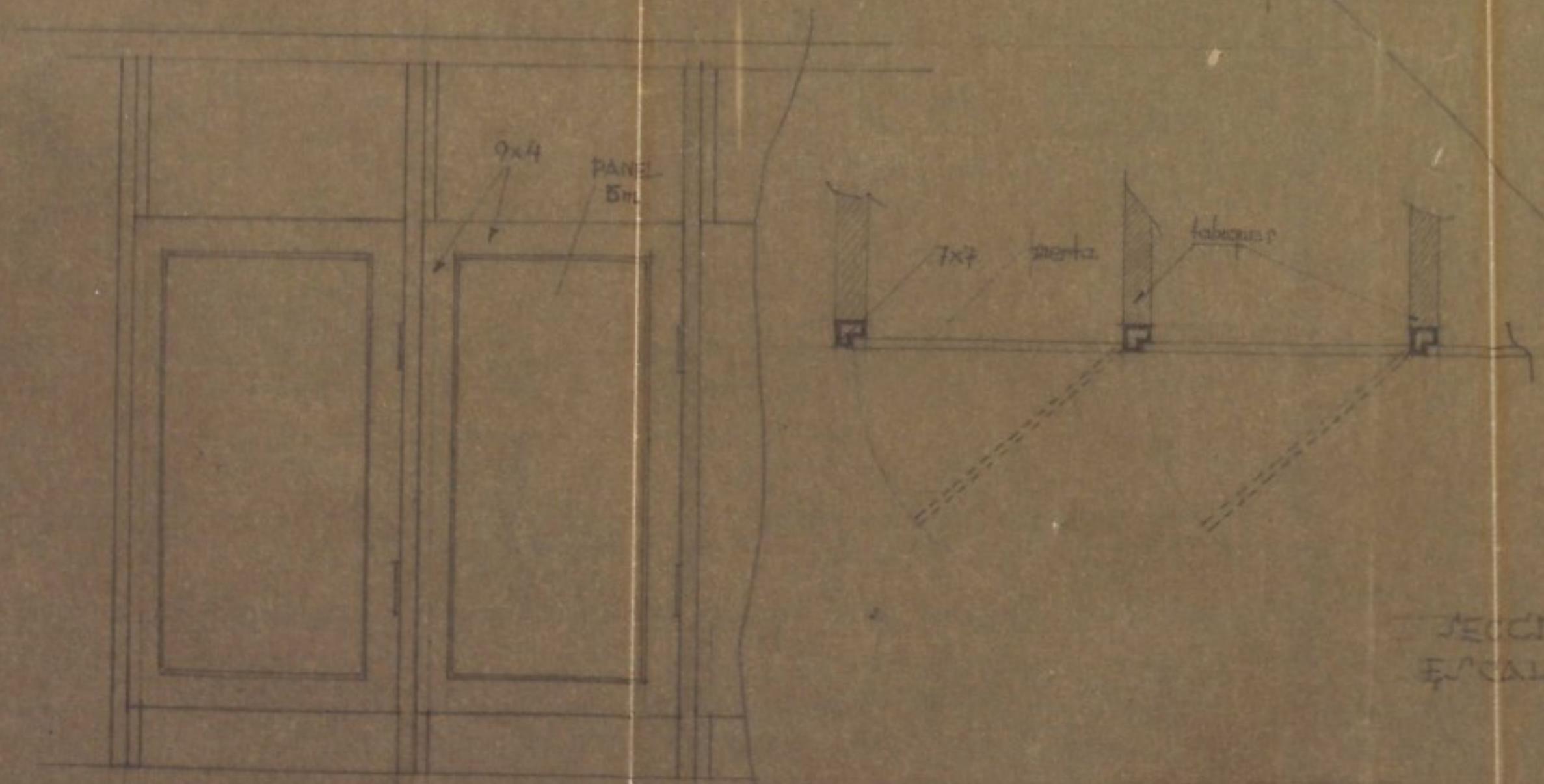

SECCION A-B
ESCALA 1:25

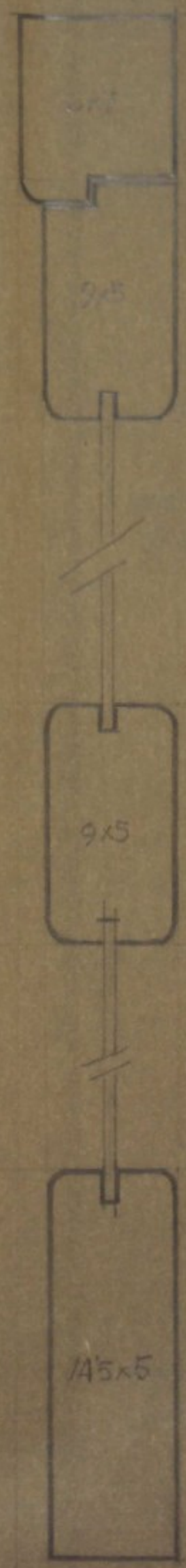

PUERTA POSTERIOR
ESCALA 1:20

PUERTAS de RETROR...

Plan de Construcción Municipal de Casa del Río



B

SECCIÓN A-B
ESCALA 1:25

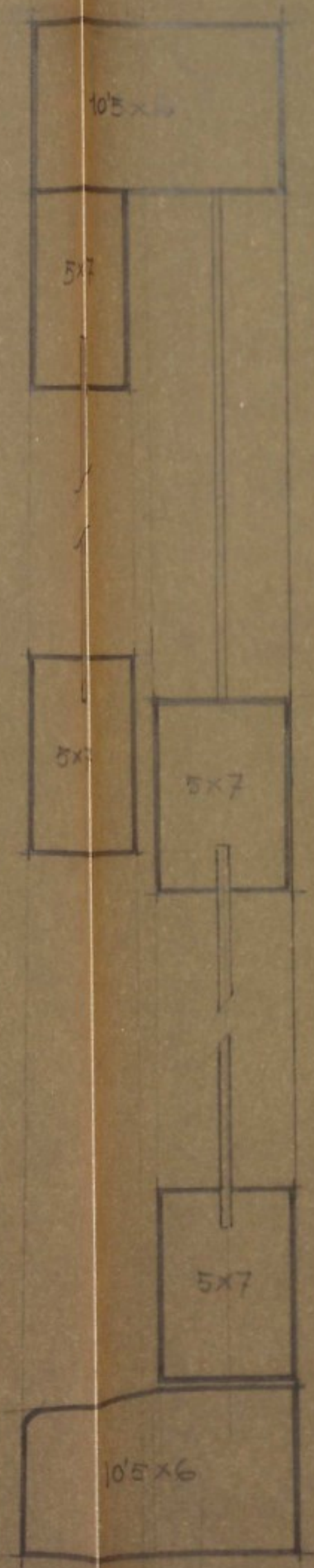
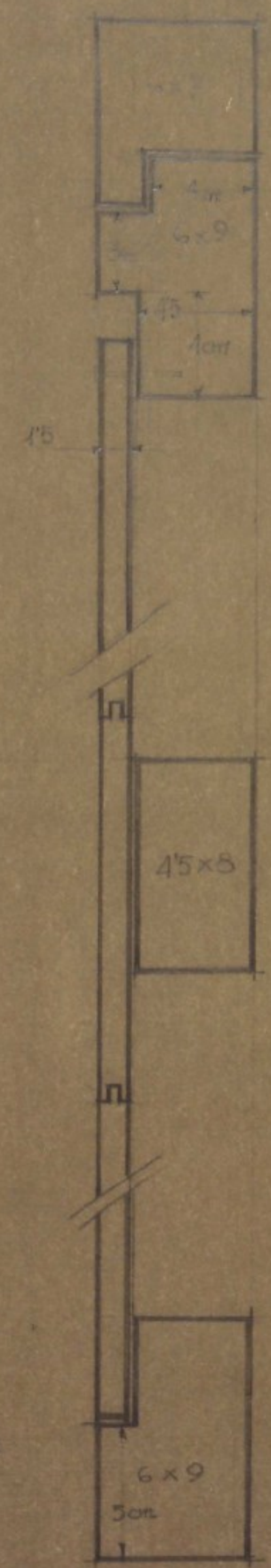

SECCIÓN C-D



SECCIÓN L-H



VENTANAS CON TAPALVZ

C

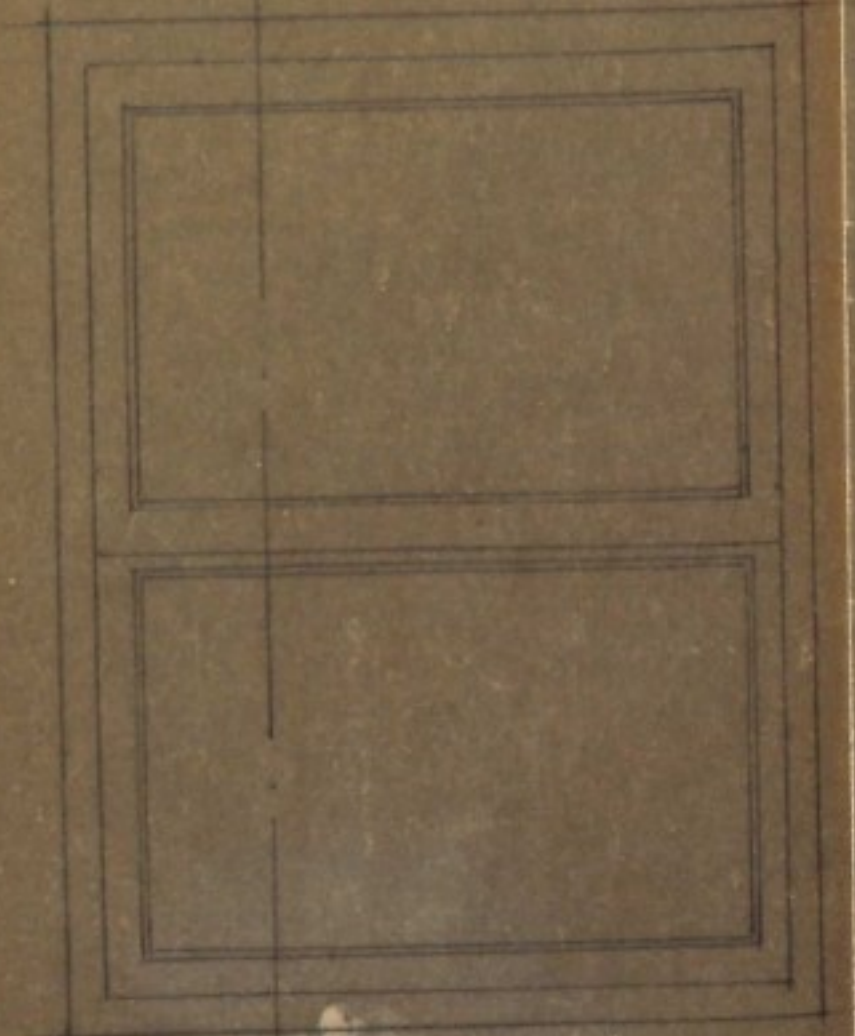

VENTANAS de VILLOTINA