

leg 435

PROYECTO DE ESCUELA DE F.P.I.  
EN CORIA DEL RIO (SEVILLA)  
PARA EL MINISTERIO DE EDUCACION NACIONAL

6754

PLANOS

JESUS M. BOSCH MONTESINO - ARQUITECTO

MADRID, MAYO DE 1967

AÑO: 1967.

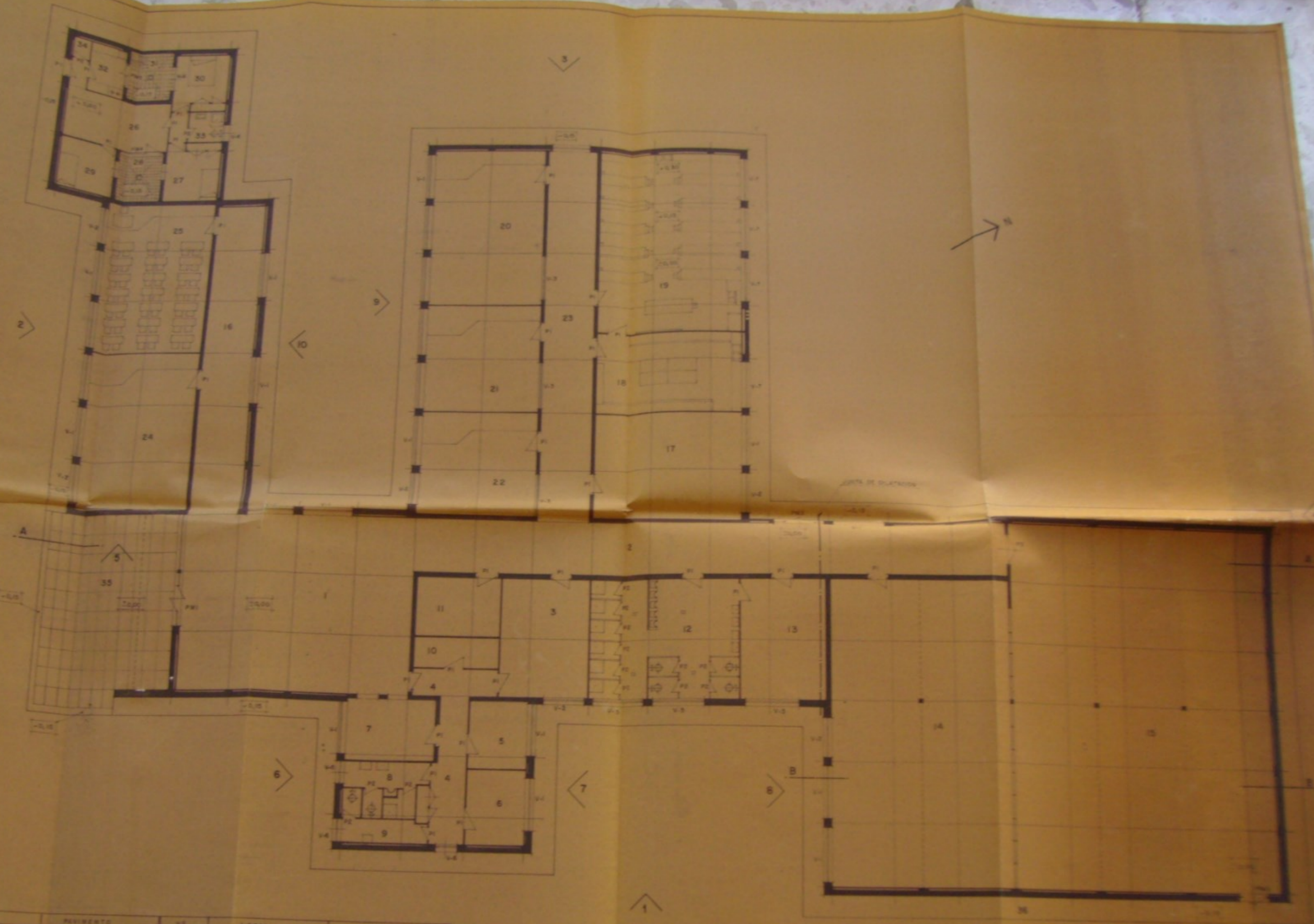

Nº	LOCAL	PAVIMENTO	Nº	LOCAL	PAVIMENTO
1	VESTIBULO	BALDOSA HIDRAULICA 30x30	17	BIBLIOTECA	BALDOSA HIDRAULICA 30x30
2-4-6-23	PASILLOS	"	18	GABINETE PROFESOR	"
5	SALA PROFESORES	"	19	LABORATORIO	"
6	SECRETARIA	"	20-22-24-25	ALCO	"
7	DIRECCION	"	26	ESTR. COMEDOR	"
8	SECRETARIA	"	27-28-30	SUMATORIOS	"
9	AREA PROFESORES	LOSETA DREZ 7x7	29-31	PASO 4	"
10	AREA PROFESORES	"	32	COCINA	LOSETA CEMENTO
11	ARCHIVO	BALDOSA HIDRAULICA 30x30	33	ASEO	LOSETA DREZ 7x7
12	ASEO ALUMNOS	"	34	DESPENSA	"
13	VESTIBULO	LOSETA DREZ 7x7	35	ZONA ACCESO	"
14	AULA DIDACTICA	BALDOSA HIDRAULICA 30x30	36	ACCESOS	GRANITO 60x60
15	TALLERES	LOSETA ASFALTICA 10x20			L.CEMENTO, MORDIDO 60x60

PROYECTO ESCUELA DE P.P.I.  
 SITUACION CORIA DEL RIO (SEVILLA)  
 PROPIEDAD MINISTERIO DE EDUCACION NACIONAL  
 PLANTA  
 3  
 1967

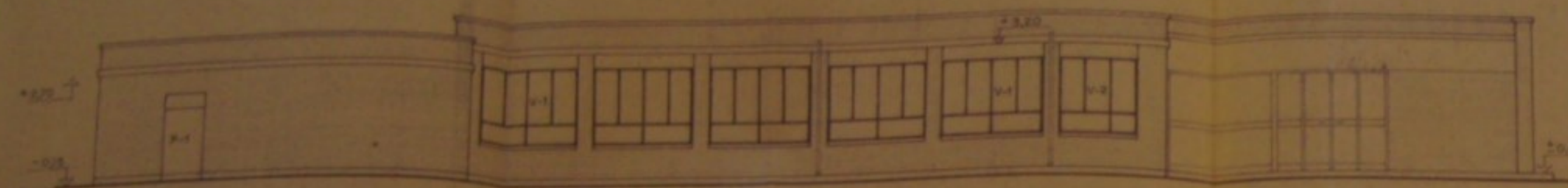

ALZADO 2

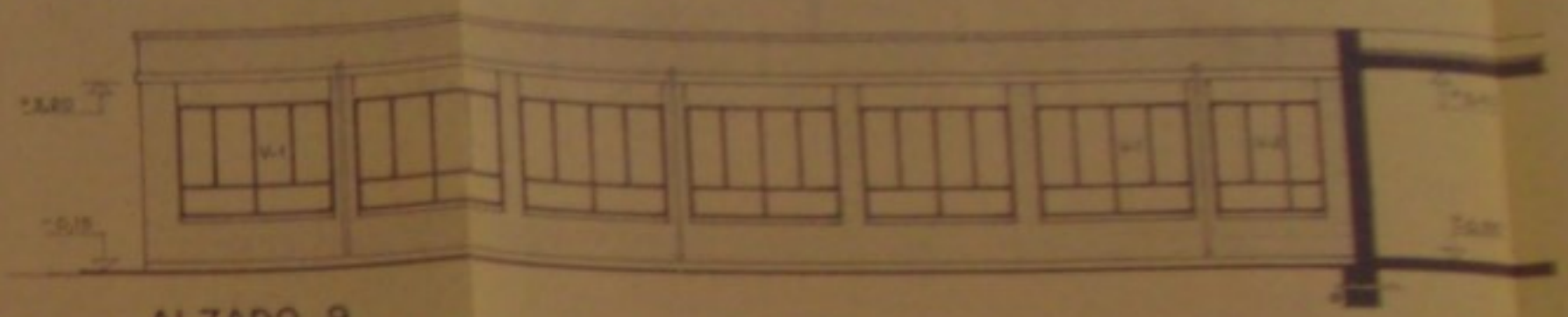

ALZADO 9

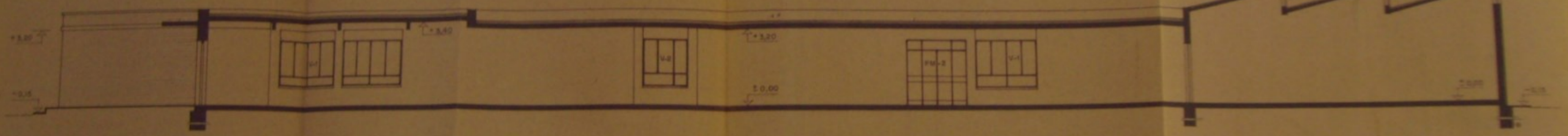

SECCION A-A

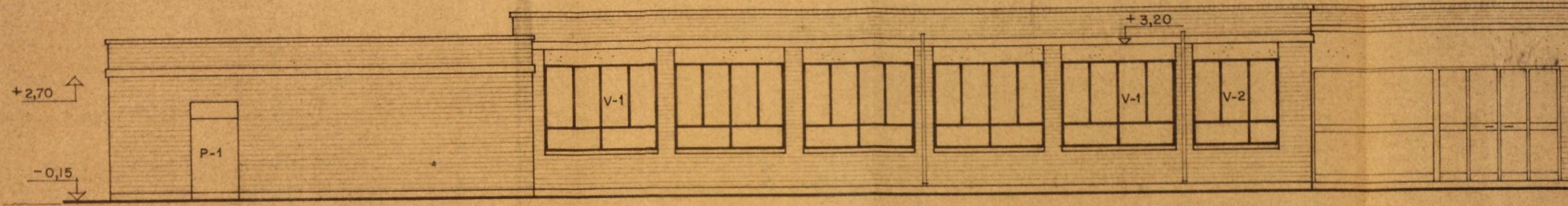

ALZADO 2

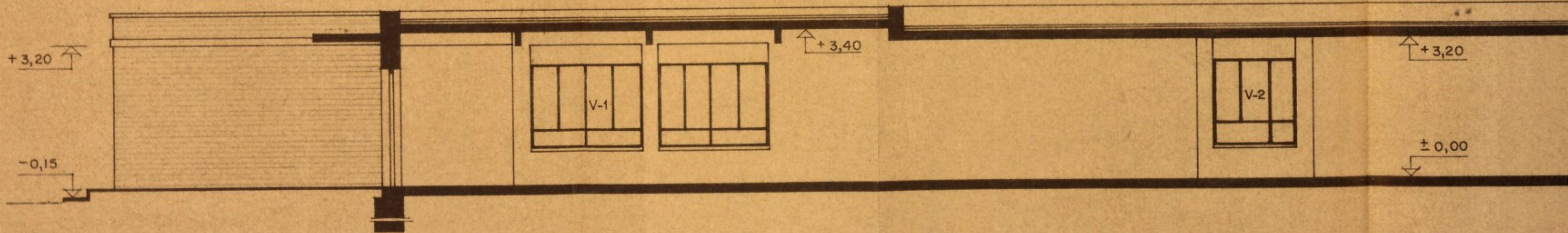

SECCION A-A

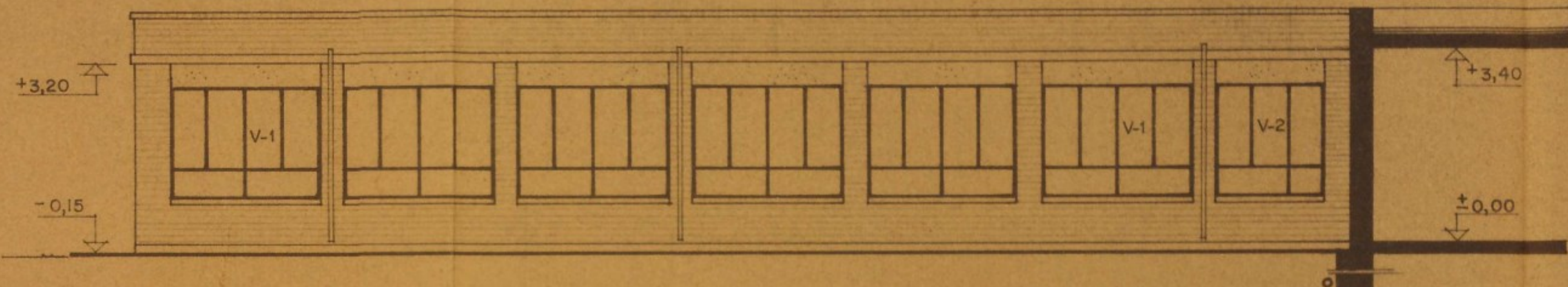
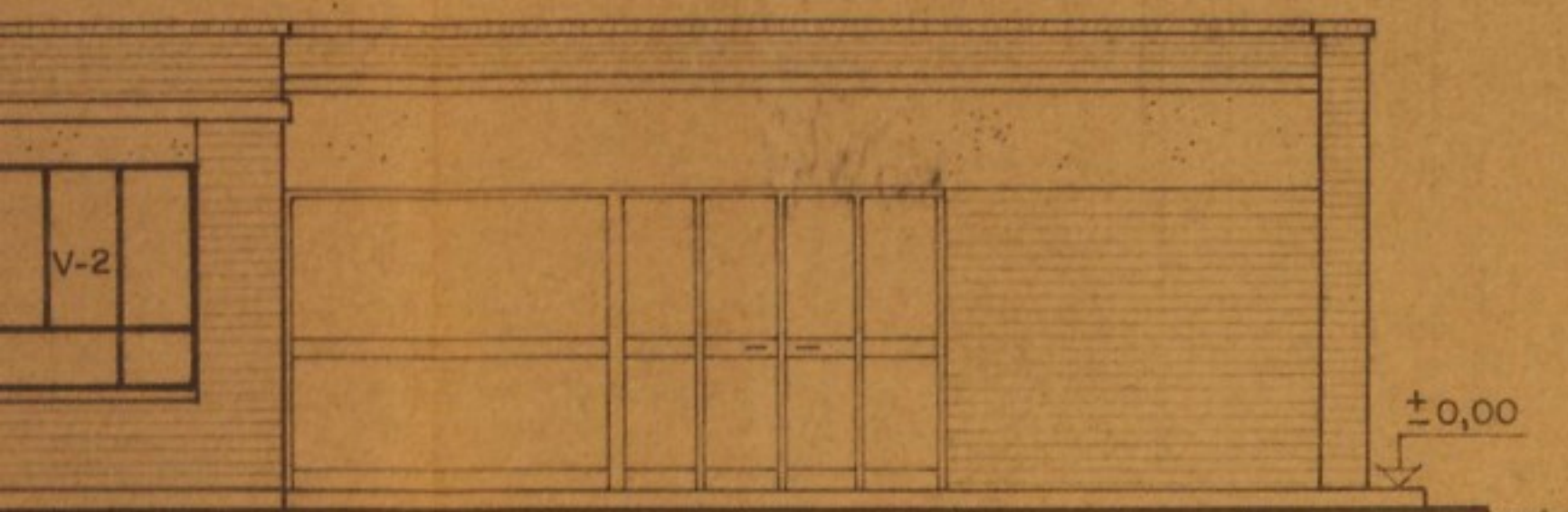

ALZADO 9

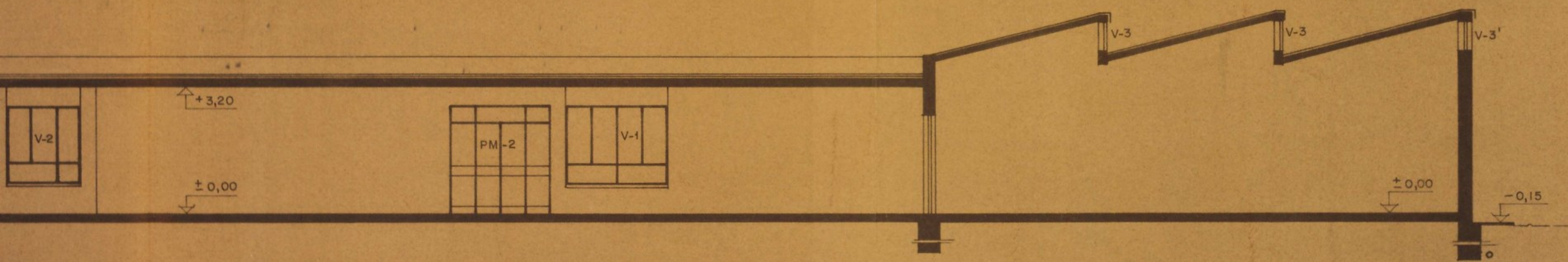

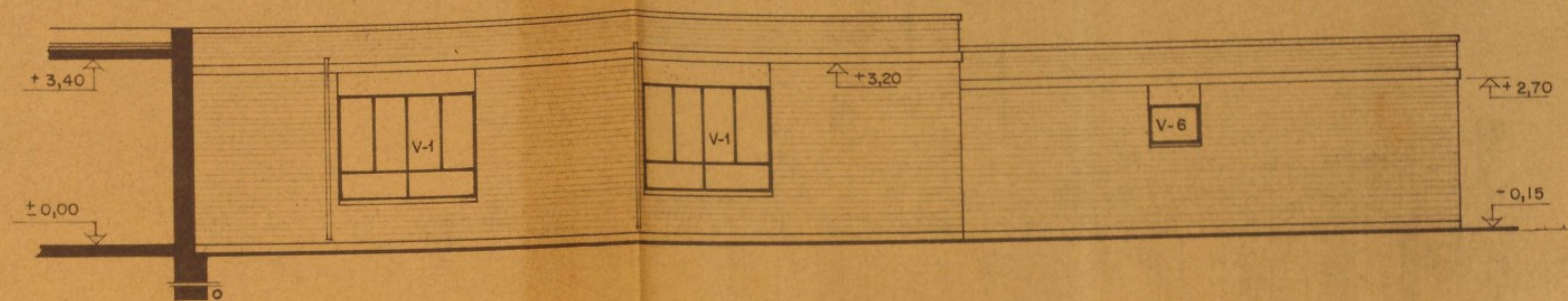
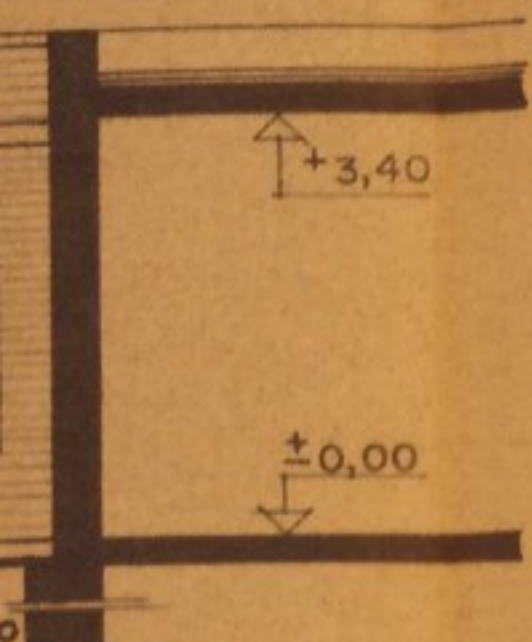

ALZADO 10

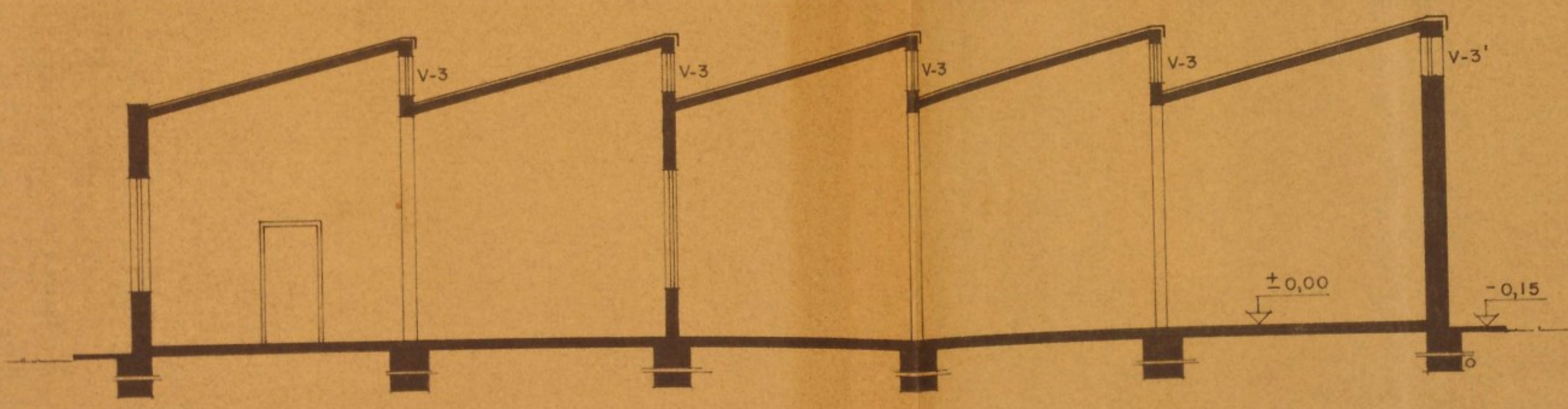
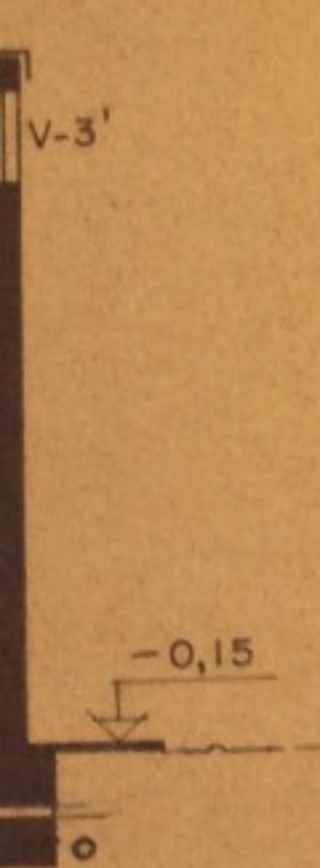

SECCION B-B

PROYECTO: ESCUELA DE F.P.I. SITUACION: CORIA DEL RIO (SEVILLA) PROPIEDAD: MINISTERIO DE EDUCACION NACIONAL		6754 <b>4</b>
<i>Jesus M. Bosch</i>	ALZADOS Y SECCIONES	E. 1100
MADRID, MAYO DE 1967	JESUS M. BOSCH MONTESINO - ARQUITECTO	

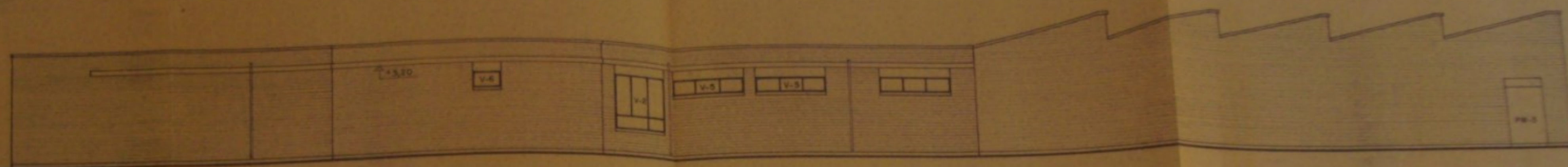

ALZADO 1

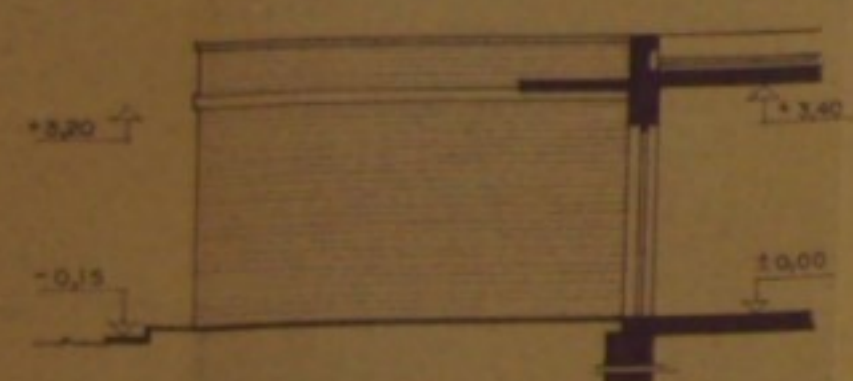

ALZADO 5

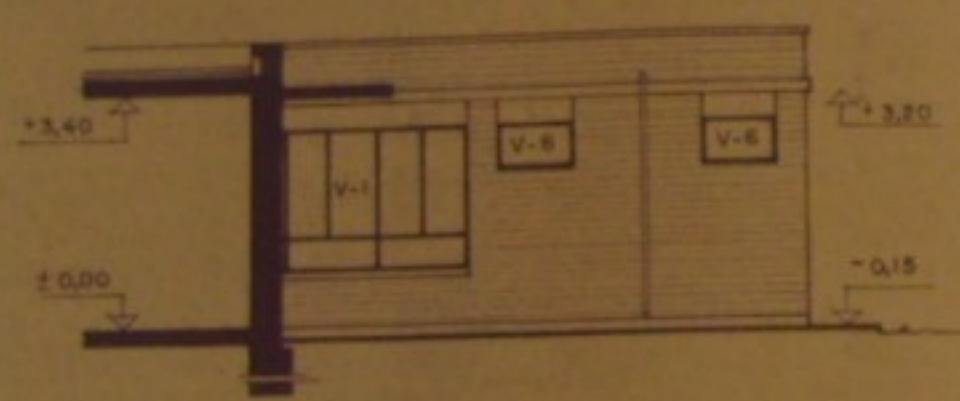

ALZADO 6

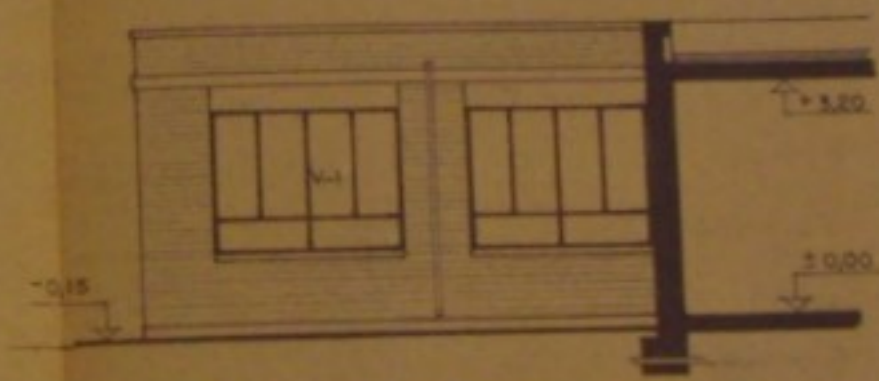

ALZADO 7

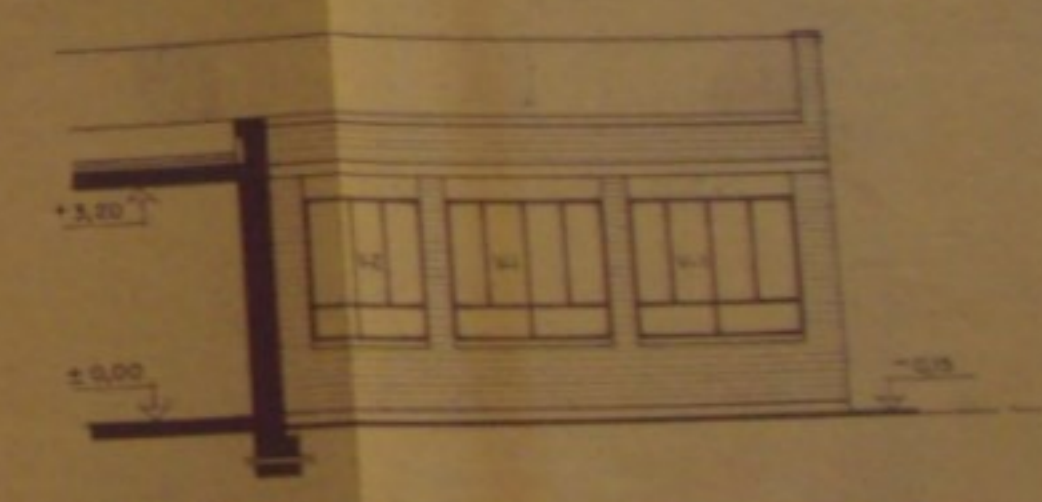

ALZADO 8

PROYECTO: ESCUELA DE F.P.I.  
 SITUACION: CORIA DEL RIO (SEVILLA)  
 PROPIEDAD: MINISTERIO DE EDUCACION NACIONAL

*ALBA*

ALZADOS  
 JERONIMO BOSCH MONTERO - ARQUITECTO

6754  
**4A**

E 1:100

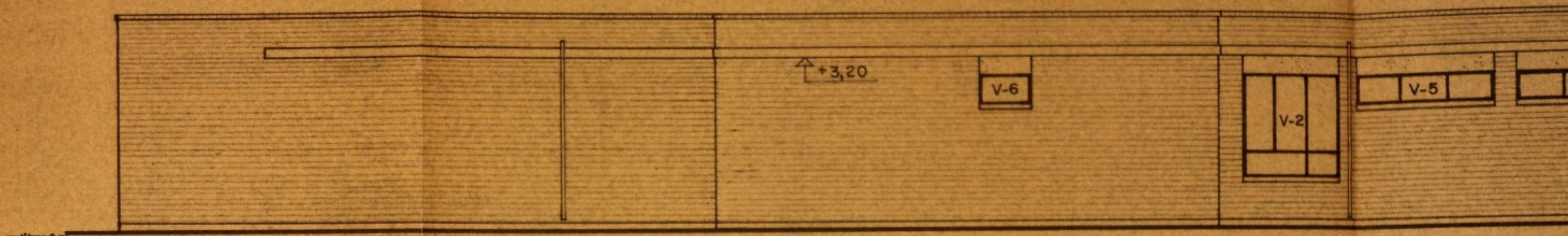

ALZADO 1

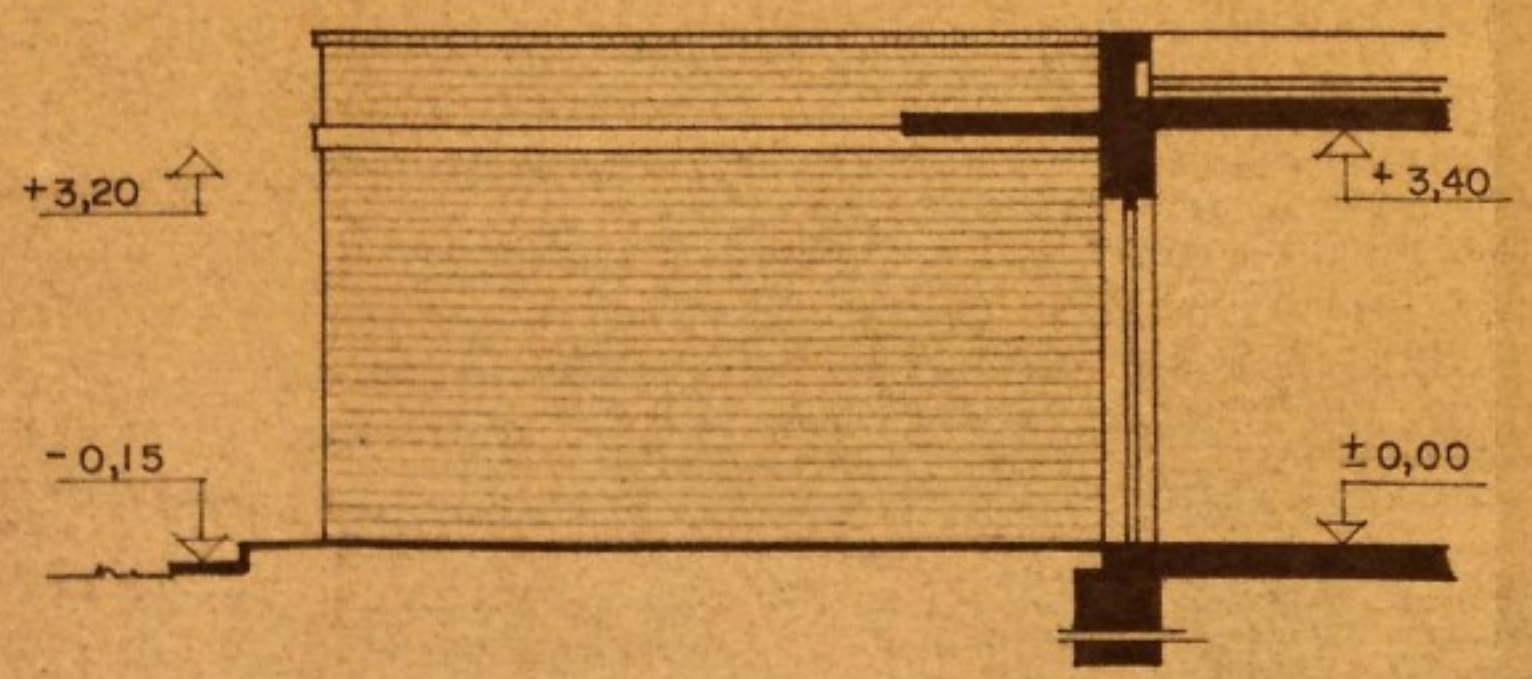

ALZADO 5

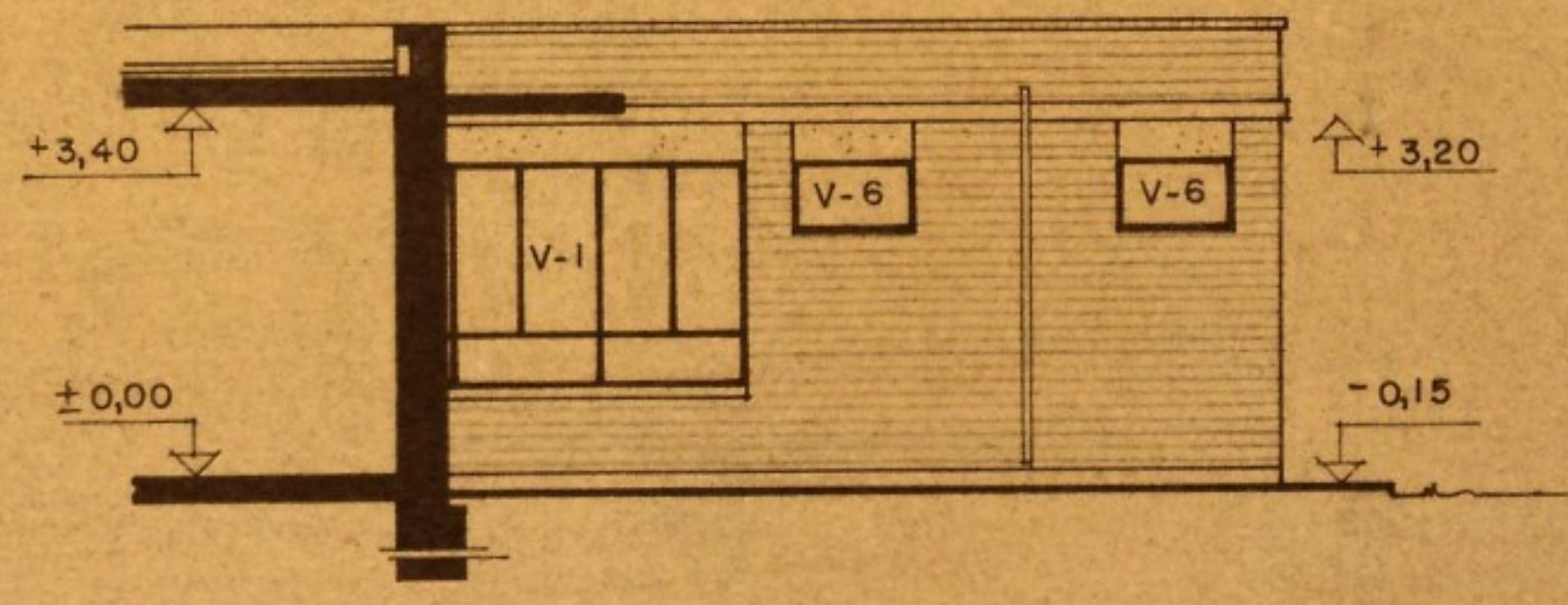

ALZADO 6

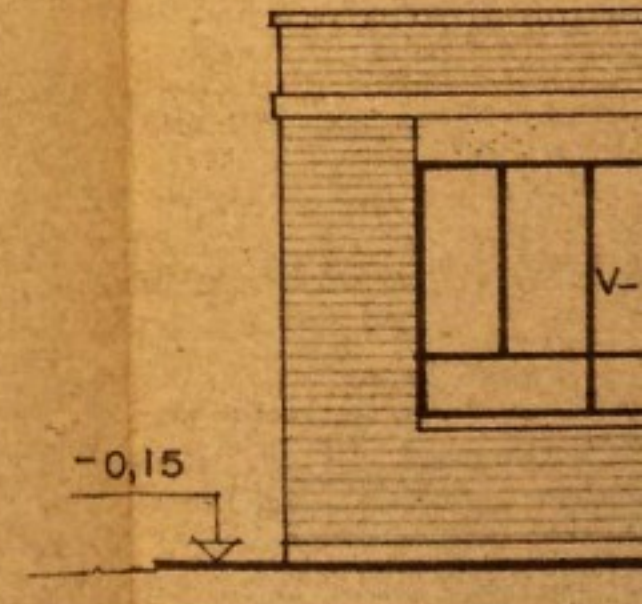

ALZADO



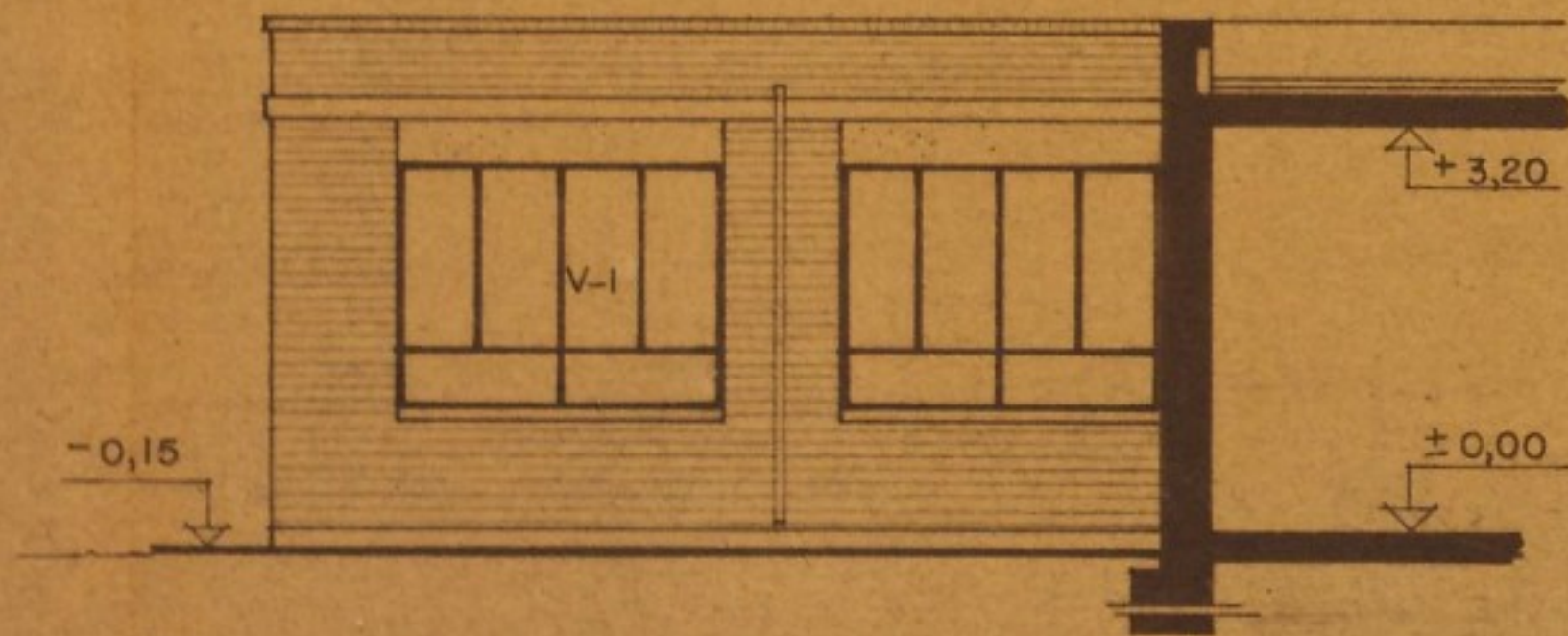
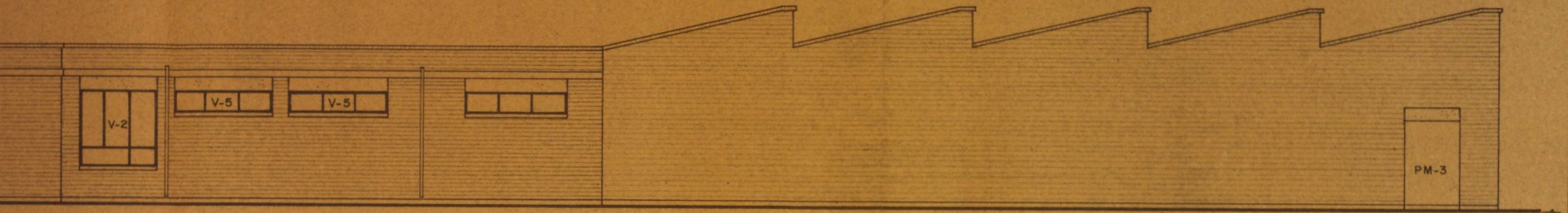

ALZADO 7

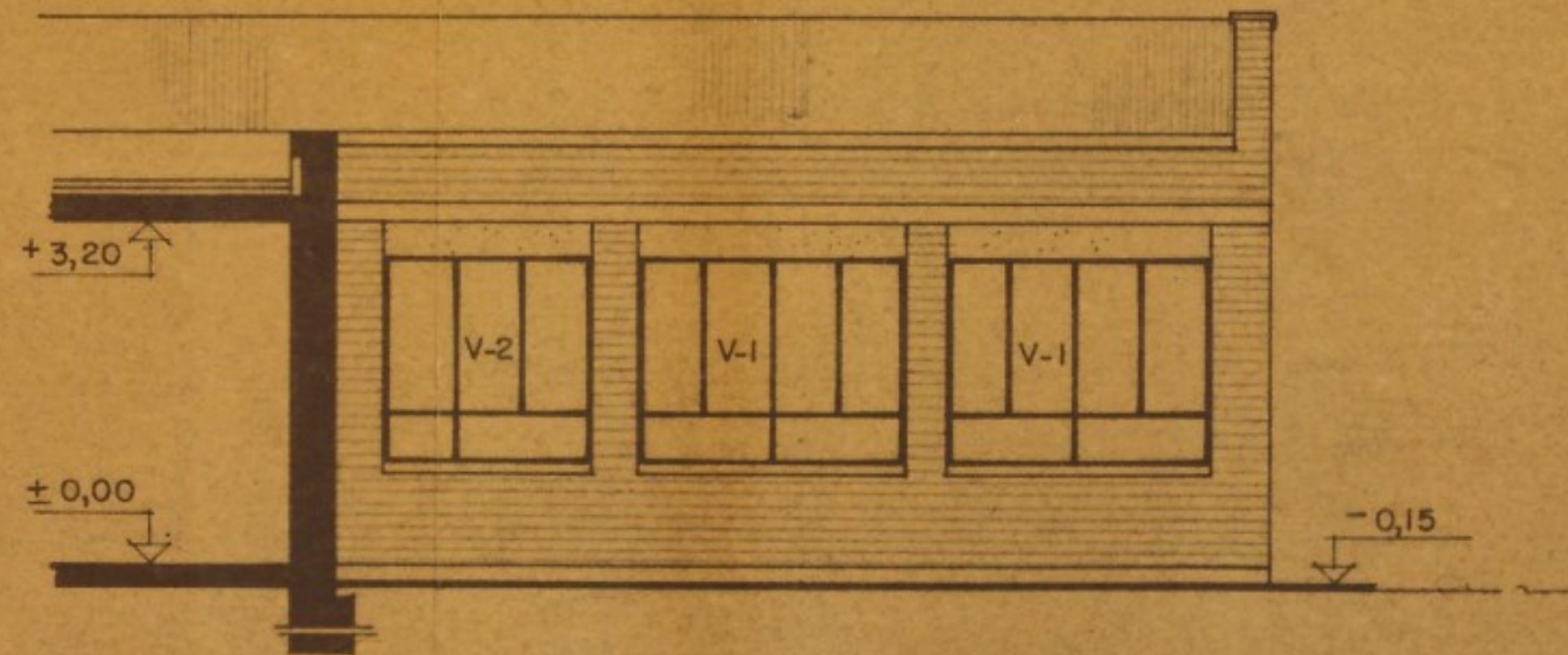

ALZADO 8

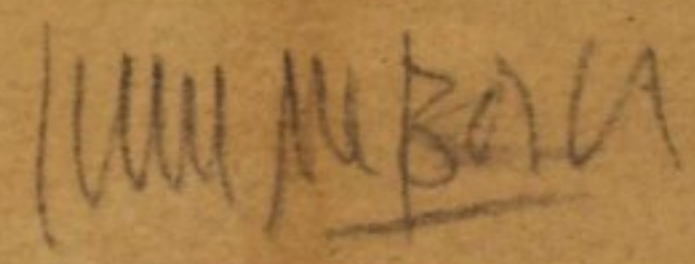
PROYECTO: ESCUELA DE F.P.I. SITUACION: CORIA DEL RIO (SEVILLA) PROPIEDAD: MINISTERIO DE EDUCACION NACIONAL		6754  <b>4A</b>
	ALZADOS	E. 1:100
MADRID, MAYO DE 1967	JESUS M. BOSCH MONTESINO, ARQUITECTO	

ALZADO 3

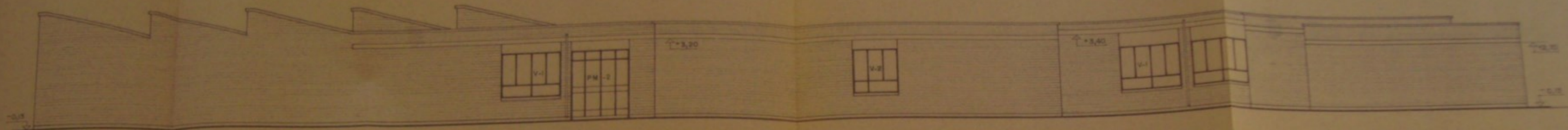

ALZADO 4



PROYECTO: ESCUELA DE F.P.I.  
SITUACION: CORIA DEL RIO (SEVILLA)  
PROPIEDAD: MINISTERIO DE EDUCACION NACIONAL

*Jesus Borch*  
MADRID, MAYO DE 1947

ALZADOS  
JESUS N. BORCH MONTEVINO - ARQUITECTO

ETAPA  
**5**

EJECUCION

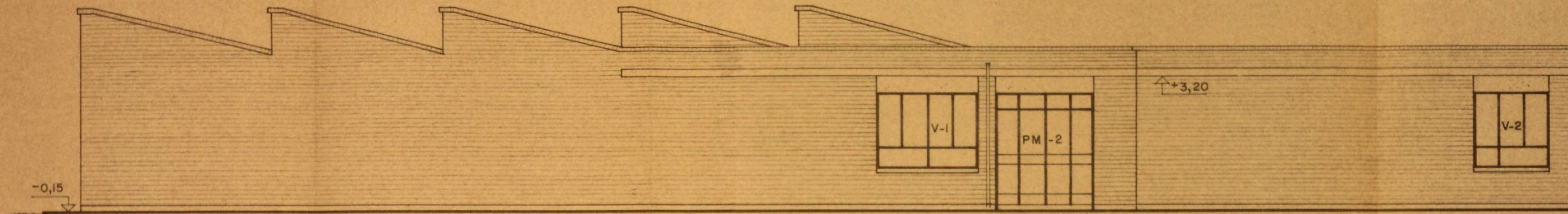

ALZADO 3

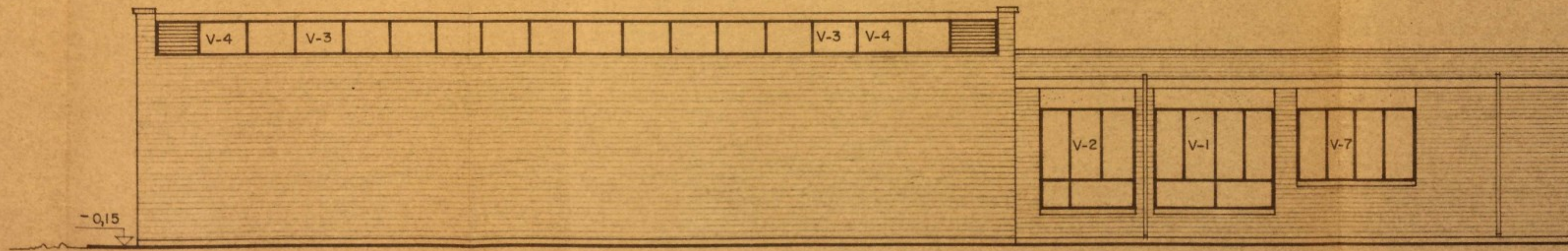

ALZADO 4

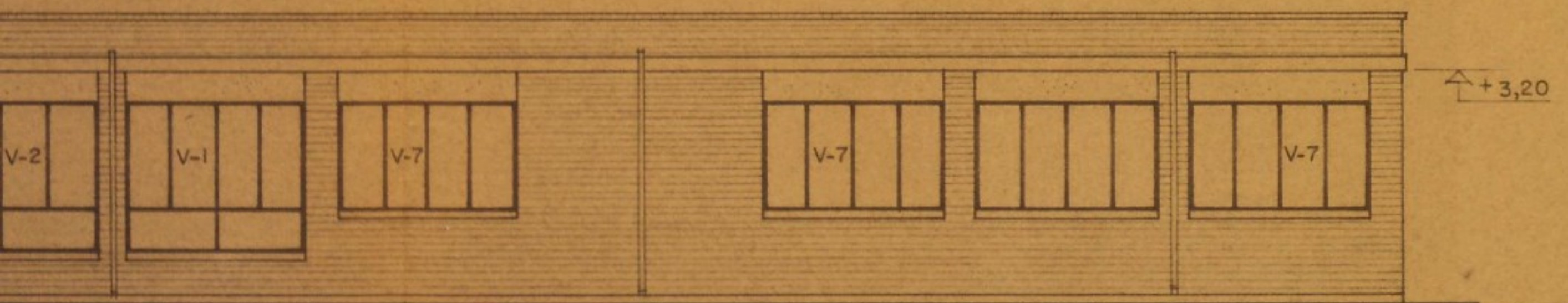
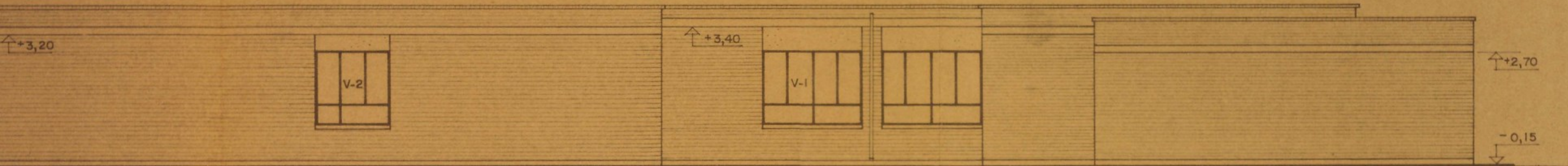

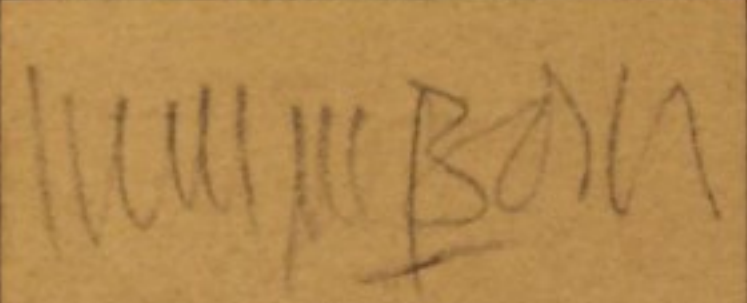
PROYECTO: ESCUELA DE F.P.I. SITUACION: CORIA DEL RIO (SEVILLA) PROPIEDAD: MINISTERIO DE EDUCACION NACIONAL		6754 <b>5</b>
	ALZADOS	E.1:100
MADRID, MAYO DE 1967	JESUS M. BOSCH MONTESINO - ARQUITECTO	