

Amalcaran

Año de 1862

Copia del

Amillevamiento

De la siquera de esta villa formado
como base al repartimiento de la
Contribucion territorial del año de 1862.

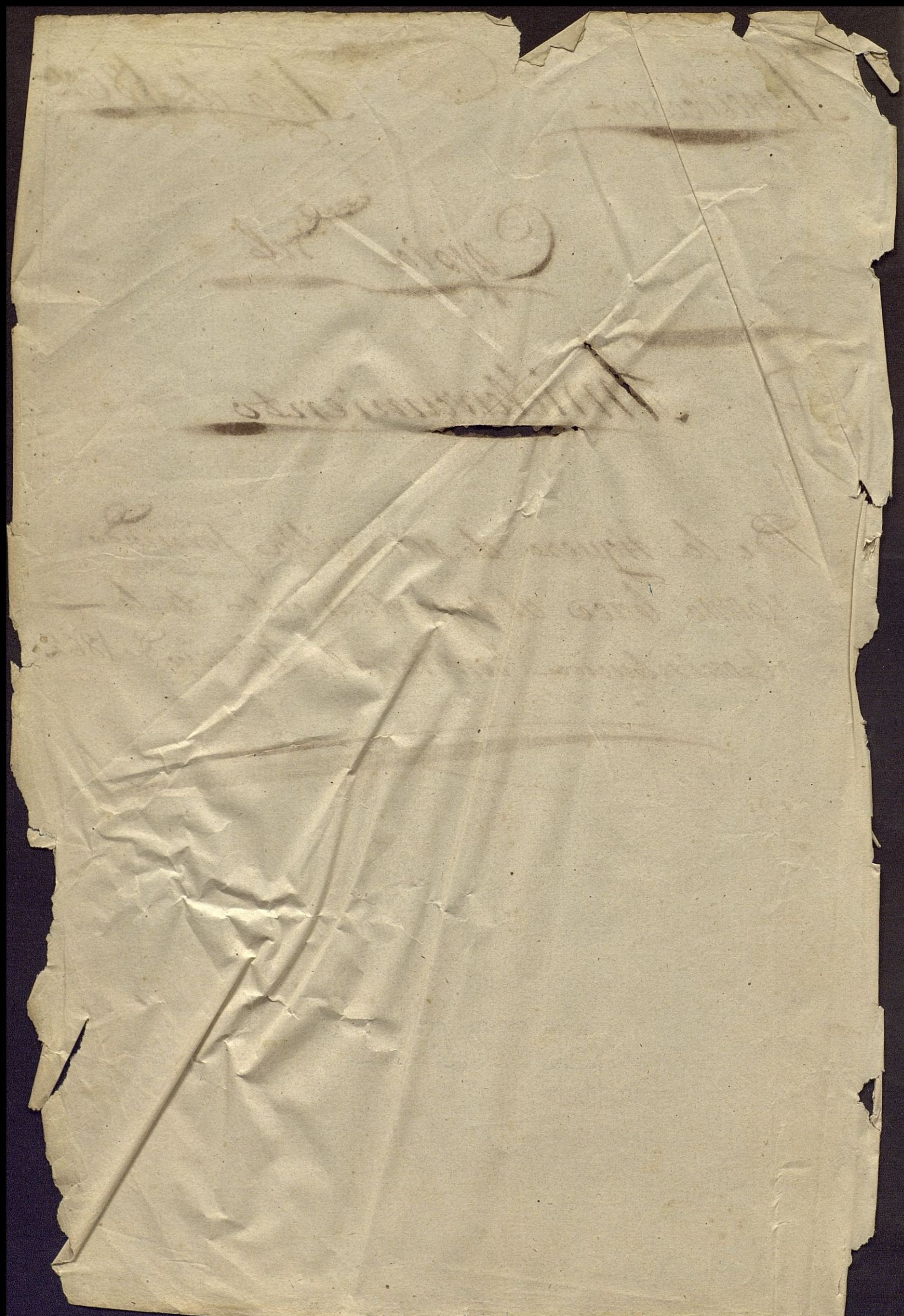

Provincia de Sevilla

Pueblo de Aracalcaron

Cartilla de evolucion, o sea Cuenta de Productos y gastos, de las tierras de regadio y Secano que se conocen en el termino jurisdiccional de esta Villa, segun sus respectivas Caudales y Cultivos, comprensivas ademas de los rendimientos y utilidades de los ganados pertenecientes a las Vecinas de la misma =

Caudal de Cultivo	Caudales de Productos Bajos		Producto liquido
	en Tierras	Total p. gastos	
Yunque de Huerta con agua de pie	Unica	2720 .. 1759 ..	961 ..
D. de con agua de Noria	D	1560 .. 1056 ..	504 ..
Arcañada de Arbolada frutab.	D	750 .. 435 ..	315 ..
Yunque de tierra de Secano a dos hojas	De 1. ^a	417. 18. 227. 18	190. ..
	2. ^a	359. 67. 241. 67.	118. ..
D. de al tercio	Unica	224. 66. 156. 66	68. ..
Arcañadas de Olivar con Copias	De 1. ^a	505. 50. 195. 50.	310. ..
	2. ^a	352. .. 144. ..	208 ..
	3. ^a	220. 50. 120. 50.	100. ..
D. de viña con 200 Zepas	De 1. ^a	556 .. 226. ..	330. ..
	2. ^a	413 .. 207. ..	206. ..
	3. ^a	338 .. 169. ..	173. ..
D. de Pinar	De 1. ^a	164. .. 24. ..	140. ..
	2. ^a	116 .. 16. ..	100. ..
D. de Encinas	Unica	120. .. 50. ..	70. ..
D. de Acuchares	D	50. .. 50. ..	0. ..
D. de Alameda	D	130. .. 30. ..	100. ..
D. de Almoral	D	584. .. 80. ..	504. ..
Yunque de pastos	De 1. ^a	22. .. 2. ..	20. ..
	2. ^a	18. .. 2. ..	16. ..
	3. ^a	12. .. 2. ..	10. ..

<u>Lanaderico</u>		<u>Productos</u>	<u>Bajas</u>	<u>Líquido</u>
	Bueyes	146 25	656 25	90
A la labor	Mulos	2287 90	2167 90	120
	Caballos	2287 90	2167 90	120
	Burros	900 ..	440 ..	60
	Uncas de Viente	162 40	92 40	70
	Hojas finas	34 42	26 42	8
A granjeria	Cabras	44 50	28 50	16
	Puerca de Cría	320 ..	270 ..	90
	Cerdos	200 ..	158 ..	42
	Colmenas	14 ..	8 ..	6

Finca urbanas

Casas de habitacion	1 ^a	2000 ..	500 ..	1500
	2 ^a	1200 ..	300 ..	900
	3 ^a	600 ..	150 ..	450
	4 ^a	320 ..	30 ..	290
	5 ^a	200 ..	50 ..	150
	6 ^a	80 ..	20 ..	60
Molinos Aceiteros	1 ^a	1800 ..	1200 ..	600
	2 ^a	1500 ..	1000 ..	500
	3 ^a	1200 ..	800 ..	400
Molinos Harineros	1 ^a	9600 ..	3734 ..	5866
	2 ^a	2880 ..	1920 ..	960

Nota = La medida agraria de esta villa se compone de 52
 estadales = La aranzada de Vina, consta de
 2400 Zepas = y de 60 pies la de Olivas

Padrones de liquidaciones o amillamientos que forman la parte pecuniaria de este Pueblo de Azuquecas, gastos y utilidades de cada uno de los predios, colonos y quaderos existentes en el termino jurisdiccional del mismo, con expresion de la cantidad y calidad de cada objeto de imposicion.

Núm. de fincas	Nombre de los interesados y objetos de imposicion.	Productos integros.	Baja por gastos naturales.	Líquido imponible.	Corresponde á los propietarios.	Corresponde á los colonos.
	<i>Mun. 1.º</i>					
	<i>Apuntamiento de esta Villa</i>					
1	El terreno que comprende la Dehesa nombrada <i>Guadalupe</i> que consiste en lo sigte.					
	8 cuerdas de Encinar	960	80	880	880	
	300 id. de Pinar de 2.ª	34800	4800	30000	30000	
1	Una Dehesa nombrada <i>conada Honda</i> que se compone de lo siguiente.					
	250 cuerdas Pinar de 2.ª	29000	4000	25000	25000	
1	Una Dehesa denominada <i>Francia</i> que se compone de 30 cuerdas de Pinar de 2.ª	9280	1280	8000	8000	
1	Una Dehesa nombrada <i>la Nueva</i> de 30 cuerdas de Pinar de 2.ª	9280	1280	8000	8000	
1	Una Dehesa nombrada <i>Castilla</i> de 70 cuerdas de Pinar de 2.ª	8120	1120	7000	7000	
	<i>Propiedad urbana</i>	91440	12960	78880	78880	
1	Casa Caracera de 6.ª en la Plaza de Armas	80	20	60	60	

Núm. de fincas	Nombre de los interesados y objetos de imposición.	Productos integros.	Baja por gastos naturales.	Líquido imponible.	Corresponde á los propietarios.	Corresponde á los colonos.
<u>Resumen</u>						
	Propiedad rural	91440	12560	78880	78880	
	D. urbana	80	20	60	60	
	<u>Bajas</u>	<u>91520</u>	<u>12580</u>	<u>78940</u>	<u>78940</u>	
	De esta cantidad líquida imponible se deduce la que corresponde á los 4314 L. satisfechos al Fero por el 2º pº de propios, segun orden de la Administracion, cuya masa imponible asciende á			21585	21585	
				<u>57355</u>	<u>57355</u>	
<u>Núm.º</u>						
<u>Antonio Camargo</u>						
1.	Hacer de Fianza en Bajas masa que labra de por si y consta de lo siguiente					
	3 fanegas de 1º al Fero	1252-11	742-11	510	510	
	2 D. de 3º al Fero	119-32	313-32	136	136	
1.	Suerte de Hiver en las Viejas de 3 y 3/4 de aranzadas de 2º	1321-26	541-26	780	780	
		3023-2	1597-2	1426	1426	
<u>Propiedad urbana</u>						
1.	Casa en Calle del Viejo de 2º	1200	300	900	900	
1.	Habr. en Calle de 5º	200	50	150	150	
		1400	350	1050	1050	

Núm. de fincas	Nombre de los interesados y objetos de imposición.	Productos íntegros.	Baja por gastos naturales.	Líquido imponible.	Corresponde á los propietarios.	Corresponde á los colonos.
<u>Ganadería</u>						
1.	Caballo	2287-50	2167-50	120.	120	
1.	Jumento	500.	440.	60.	60	
<u>Resumen</u>						
		2787-50	2607-50	180.	180.	
<u>Propiedad rural</u>						
	D. Urbana	3023-2	1997-2	1026.	1026	
	D. Urbana	1400.	390.	1090.	1090	
<u>Ganadería</u>						
		2787-50	2607-50	180.	180.	
<u>Total Viguería</u>						
		7210-52	4994-52	2656.	2656.	
<u>Núm. 3</u>						
<u>Agua de Pinar</u>						
1.	Haza de tierra en los Arroyos					
	de 1/2 fan. de 2.ª al 2.º hojas	179-94	120-94	59.	59.	
1.	Haza de 1/2 fan. de 12 f.					
	de 3.ª al tercio	2699-92	1879-92	816.	816.	
<u>Propiedad Urbana</u>						
1.	Casa en Calle Maritima de 1.ª	320.	80	240.	240.	
1.	Haza de 1/2 fan. en Calle Nueva					
	de 6.ª	80.	20.	60.	60.	
<u>Ganadería</u>						
		400.	100	300.	300	
2	Caballos	4979.	4339.	240.	240	
36	Cabras	1587-60	1011-60	576.	576.	
<u>Resumen</u>						
		6162-60	4346-60	816.	816	
<u>Propiedad rural</u>						
	D. Urbana	2879-86	2000-86	879.	879.	
	D. Urbana	400	100	300	300.	

Núm. de fincas	Nombre de los interesados y objetos de imposición.	Productos integros.	Baja por gastos naturales.	Líquido imponible.	Corresponde a los propietarios.	Corresponde a los colonos.
	<u>Granjería</u>	6162-60	5346-60	816	816	
	<u>Total viguería</u>	9433-46	7447-46	1991	1991	
	<u>Núm. 4</u>					
	<u>Alonso Garcia Carricho</u>					
1	Sorte de Arboleda frutales en el Marzagalejo y Santa de lo siguiente					
	Arboleda de árboles frutales	375	217	158	158	
	1/2 fan. de tierra de 2.ª y 2.ª hojas	179-87	120-84	59	59	
1	Sorte de tierra en las Carboneras					
	De 1 fan. de 3.ª al tercer	224-63	156-66	68	68	
1	Sorte de Vista en el Marzagalejo de 1/2 fan. de 2.ª	222	103	119	119	
	<u>Propiedad urbana</u>	1001-50	997-50	404	404	
1	Casa en Barrio Nuevo de 1.ª	320	80	240	240	
	<u>Granjería</u>					
1	Jument.	500	440	60	60	
	<u>Propiedad rural</u>	1001-50	997-50	404	404	
	D. urbana	320	80	240	240	
	<u>Granjería</u>	500	440	60	60	
	<u>Total viguería</u>	1821-50	1617-50	704	704	
	<u>Núm. 5</u>					
	<u>Alonso Francisco</u>					
1	Casa Calle Nueva de 1.ª	320	80	240	240	

Núm. de fincas	Nombre de los interesados y objetos de imposicion.	Productos íntegros.	Baja por gastos naturales.	Líquido imponible.	Corresponde á los propietarios.	Corresponde á los colonos.
<u>Numero 6</u>						
<u>Angel Calbrado</u>						
1	Herra de Hierro de labor de 6 punt. de 2 ^a u 2. hojas al sitio Del Norte	2158-2	1150-2	708	708	
<u>Ymenderia</u>						
	1000 hojas finas	13601-68	10101-68	3200	3200	
	gastos	13601-68	10101-68	3200	3200	
	1 Caballo	2287-90	2167-90	708	708	
	2 Yumentos	1000	880	120	120	
	<u>Total riqueza</u>	<u>16889-18</u>	<u>13112-18</u>	<u>6418</u>	<u>6418</u>	
<u>Numero 7</u>						
<u>Alonso Sanchez Lello</u>						
1	Casa Calle del Verdino de 1 ^a	320	80	240	240	
<u>Ymenderia</u>						
	130 Cabras	9753	3693	2080	2080	
	1 Caballo	2287-90	2167-90	120	120	
<u>Remmen</u>						
	Riquera urbana	320	80	240	240	
	Ymenderia	8220-90	5820-90	2200	2200	
	<u>Total riqueza</u>	<u>83100-90</u>	<u>5980-90</u>	<u>2440</u>	<u>2440</u>	
<u>Numero 8</u>						
<u>Ana Arancie</u>						
2	Casa en C ^{ta} de la Cruz de 6 ^a	70	10	60	60	
<u>Ana Jimenez</u>						
1	Casa en C ^{ta} del Diermo de 5 ^a	200	50	150	150	

Núm. de fincas	Nombre de los interesados y objetos de imposición.	Productos íntegros.	Baja por gastos naturales.	Líquido imponible.	Corresponde á los propietarios.	Corresponde á los colonos.
<u>Núm. 10</u>						
<u>Andrea Rodríguez</u>						
1.	Huaca de Tierra en el Morro galgo de 2 ^o fin. de 3 ^o al tercio	149-32	313-32	136.	136.	
1.	Hu. de las Campanas de 1/2 fin. de 2 ^o a 2 hojas	172-84	120-84	52.	52.	
<u>Propiedad urbana</u>						
		629-16	434-16	195.	195.	
1.	Casa en C. de la Fuente de 6 ^o	80	20	60.	60.	
<u>Finca</u>						
3	Vacas a granjería	187-20	277-20	210.	210.	
<u>Resumen</u>						
	Propiedad rural	629-16	434-16	195.	195.	
	D. urbana	80	20	60.	60.	
	Finca	187-20	277-20	210.	210.	
<u>Total riqueza</u>		1196-36	791-36	469.	469.	
<u>Núm. 11</u>						
<u>Andrés Sánchez</u>						
1.	Huaca de Tierra de labor en la Morrovilla de 2 fin. de 2 ^o a 2 hojas	719-34	483-34	236.	236.	
<u>Propiedad urbana</u>						
1.	Casa Calle Berrio Anco de 4 ^o	320	80	240.	240.	
1.	Hu. de las Mesas de 4 ^o	320	80	240.	240.	
<u>Resumen</u>						
	Propiedad rural	719-34	483-34	236.	236.	
	D. urbana	640	160	480.	480.	
<u>Total riqueza</u>		1359-34	643-34	716.	716.	

Núm. de fincas	Nombre de los interesados y objetos de imposición.	Productos íntegros.	Baja por gastos naturales.	Líquido imponible.	Corresponde á los propietarios.	Corresponde á los colonos
<u>Num. 12</u>						
<u>Aselmo Crespo</u>						
1.	Casa en C. de Sevilla de 3. ^a	600	190	410	410	
	<u>Landería</u>					
2.	Fuente	1000	880	120	120	
	<u>Resumen</u>					
	Finca urbana	600	190	410	410	
	Landería	1000	880	120	120	
	<u>Total riqueza</u>	1600	1070	530	530	
<u>Num. 13</u>						
<u>Antonia Soler</u>						
1.	Hora de tierra de labor en la Zorrauela de S.º Juan de 3. ^a					
	al tercio	337	235	102	102	
	<u>Urbanos</u>					
1.	Casa Calle de las Torres de 5. ^a	200	90	110	110	
	<u>Landería</u>					
1.	Vaca ganadera	162-10	92-10	70	70	
	<u>Resumen</u>					
	Propiedad rústica	337	235	102	102	
	Fin. urbana	200	90	110	110	
	Landería	162-10	92-10	70	70	
	<u>Total riqueza</u>	699-10	377-10	322	322	
<u>Num. 14</u>						
<u>Antonio Anicio Prieto</u>						
1.	Hora de tierra en Vandegullian de 3. ^a finca de 1. ^a de hojas	1252-10	712-10	540	540	

Núm. de fincas	Nombre de los interesados y objetos de imposición.	Productos íntegros.	Baja por gastos naturales.	Líquido imponible.	Corresponde á los propietarios.	Corresponde á los colonos.
1.	<u>Suma anterior</u> Hra. D. en el sitio de 2 ^o juar.	1252-44	742-44	510.	510.	
	De 2 ^o a id	719-34	483-34	236.	236.	
1.	Hra. D. en el Carrascal de 1 ^o juar de 2 ^o a id.	1458-68	266-68	472.	472.	
1.	Hra. D. en el Callejon del Santo de 1 ^o juar. De 3 ^o al tercio	224-66	156-66	68.	68.	
1.	Hra. D. en el Carrascal de 2 ^o juar. De 3 ^o al tercio	449-92	313-92	136.	136.	
1.	Hra. D. en el Carrascal con punta de 2 ^o juar. de Obispo de 2 ^o	404.	288	116.	116.	
	<u>Urbanos</u>	4788-44	2990-44	1898	1898	
1.	Casa en C. Mesones de 3 ^o	600.	150	450.	450.	
1.	Hra. D. Pajar en la finca de 6 ^o	80.	20.	60.	60.	
	<u>El Carrascal</u>	680.	170.	510.	510.	
2	Buena a la labor	1472-50	1312-50	180.	180.	
1	Yumento	900	410	60.	60.	
	<u>Sierramesa</u>	1992-50	1792-50	210.	210.	
	Propiedad rural.	4788-44	2990-44	1898.	1898.	
	Ed. urbana	680	170	510.	510.	
	Yumento	1992-50	1792-50	210.	210.	
	<u>Total riqueza</u>	7460-94	4872-94	2588	2588	
	<u>Núm. 15.</u>					
	<u>Antonio Fuentes,</u>					
1.	Hra. de tierra en el Carrascal de 1 ^o juar de 2 ^o a id. de 1 ^o a id.	939-50	362-50	177.	177.	
	<u>Urbanos</u>					
1.	Casa en C. del Carrascal de 1 ^o	200	50	150.	150.	

Núm. de fincas	Nombre de los interesados y objetos de imposición.	Productos íntegros.	Baja por gastos naturales.	Líquido imponible.	Corresponde á los propietarios.	Corresponde á los colonos.
	<u>Yuncaderia</u>					
	2 Yuncos	1000	880	120	120	..
	<u>Prorumen</u>					
	Propiedad rural	939-50	362-50	577	577	..
	Yel. urbana	200	50	150	150	..
	<u>Yuncaderia</u>	<u>1000</u>	<u>880</u>	<u>120</u>	<u>120</u>	..
	Total yiguera	1739-50	1292-50	447	447	..
	<u>Núm.º 16</u>					
	<u>Antonio Jimenez Perea.</u>					
1	Hara de Tierra en el Concasal De dos ped. de 3º al tercio	449-32	313-32	136	136	..
	<u>Urbano</u>					
1/2	Casa en Calle de la Marisima De 1º	160	40	120	120	..
	<u>Yuncaderia</u>					
	2 Yuncos	1000	880	120	120	..
	<u>Prorumen</u>					
	Propiedad rural	449-32	313-32	136	136	..
	Yel. urbana	160	40	120	120	..
	<u>Yuncaderia</u>	<u>1000</u>	<u>880</u>	<u>120</u>	<u>120</u>	..
	Total yiguera	1609-32	1233-32	376	376	..
	<u>Núm.º 17</u>					
	<u>Antonio Leon.</u>					
1	Casa de 5º 6º de Sevilla	200	50	150	150	..
	<u>Núm.º 18</u>					
	<u>Antonio Medina</u>					
1	Hara de Tierra de la finca de 1º 2º en Calle de Sevilla	208-71	123-71	85	85	..

Núm. de fincas	Nombre de los interesados y objetos de imposición.	Productos íntegros.	Baja por gastos naturales.	Líquido imponible.	Corresponde á los propietarios.	Corresponde á los colonos.
<u>Urbano</u>						
1.	Casa en Calle de Sevilla de 6 ^{ta}	80.	20.	60.	60	"
1.	Urb. de Pajar de 6 ^{ta}	80.	20.	60.	60.	"
<u>Lancuderia</u>						
	4 vacas a guaugeria	2985.	2625.	360.	360.	"
2	U. a guaugeria	324-80	184-80	140.	140.	"
1	Jumento	900.	440.	60.	60.	"
<u>Resumen</u>						
	Propiedad rural	3807-80	3219-80	560.	560.	"
	Urb. urbano	208-74	123-74	85.	85.	"
	Urb. urbano	160.	40.	120.	120.	"
	Lancuderia	3807-80	3219-80	560.	560.	"
<u>Total viguesa</u>						
		4174-54	3413-54	765.	765.	"
<u>Núm. 19</u>						
<u>Antonio De Mesa</u>						
1.	Haza de tierra en los trascantales de la C ^{ta} de Sevilla de una finca de 2 ^{as} 2 hojas	359-67	241-67.	118.	118.	"
<u>Urbano</u>						
1.	Casa en Calle Anón de 3 ^{ta}	600.	150.	450.	450.	"
1a.	Casa en C ^{ta} de Sevilla de 5 ^{ta}	100.	25.	75.	75.	"
<u>Lancuderia</u>						
	2 Vacas a guaugeria	324-80	184-80	140.	140.	"
1	Jumento	900.	440.	60.	60.	"
<u>Resumen</u>						
	Propiedad rural	359-67	241-67	118.	118.	"
	Urb. urbano	700.	175.	525.	525.	"
	Lancuderia	824-80	624-80	200.	200.	"
<u>Total viguesa</u>						
		1884-17	1613-17	843.	843.	"

Núm. de fincas	Nombre de los interesados y objetos de imposición.	Productos íntegros.	Baja por gastos naturales.	Líquido imponible.	Corresponde á los propietarios.	Corresponde á los colonos.
<u>Num. 20</u>						
<u>Antonio Pacheco</u>						
1.	Suerte de Tierra en Especina con Olivos y Comata de la Sigta. 1 ^a cuant. de Olivos de 1 ^a	252-75	97-75	155.	155.	..
	1 ^a fanega de Tierra de 3 ^a al tercio	112-33	78-33	34.	34.	..
4.	Suerte de Olivos Comata de la Tierra de 2 cuant. de 3 ^a	465.	265.	200.	200.	..
<u>Urbanos</u>						
		806-8	457-8	389.	389.	..
1.	Casa en la Plaza de 3 ^a	600	190.	450.	450.	..
1.	Otra de Pajar de 6 ^a en la Muralla	80.	20.	60.	60.	..
<u>Resumen</u>						
	Propiedad rural	806-8	457-8	389.	389.	..
	U. urbana	680.	190.	450.	450.	..
Total riqueza		1186-8.	587-8	899.	899.	..
<u>Num. 21</u>						
<u>Antonio Perez Garcia</u>						
1.	Haza en el Marragaliyo que consta de lo siguiente					
	1 ^a fanega de Tierra de 3 ^a al tercio	112-33	78-33	34.	34.	..
	1 ^a cuantada de Viver de 2 ^a	222	104.	118.	118.	..
	1 ^a cuantada de arboles frutales	375.	217.	158.	158.	..
<u>Urbano</u>						
		709-33	399-33	310.	310.	..
1.	Casa Calle del Comercio de 6 ^a	80.	20.	60.	60.	..
<u>Lancasteria</u>						
1.	Jumento	600.	414.	60.	60.	..
<u>Resumen</u>						
	Propiedad rural	709-33	399-33	310.	310.	..

Núm. de fincas	Nombre de los interesados y objetos de imposición.	Productos íntegros.	Baja por gastos naturales.	Líquido imponible.	Corresponde á los propietarios.	Corresponde á los colonos.
	<u>Suma Anterior</u>	709-33	399-33	310.	310.	..
	Yol. urbana	80	20	60.	60.	..
	Yanaderia	800	110	60.	60.	..
	<u>Total riguroso</u>	<u>1289-33</u>	<u>899-33</u>	<u>1130.</u>	<u>1130.</u>	..
	<u>Num.º 22</u>					
	<u>Andrés Moreno Hernandez</u>					
1.	Haza de tierra de labor en el camarcasal que cantidad de sigt.					
	4 fanegas de 2.ª á dos hojas	1158-68	966-68	172.	172.	..
	4 fanegas de 1.ª á dos hojas	1669-92	989-92	680.	680.	..
	<u>Propiedad urbana</u>	<u>3108-50</u>	<u>1956-50</u>	<u>1152</u>	<u>1152</u>	..
1.	Casa en la Plaza de 2.ª	1200	300	900.	900.	..
1/2	D. Pájar de 3.ª C. de la fuente	300	75	225.	225.	..
	<u>Yanaderia</u>	<u>1900</u>	<u>375</u>	<u>1125</u>	<u>1125</u>	..
	15 vacas á granjeria	2156	1386	1090.	1090.	..
	1 Yegua	2237-50	2167-50	120.	120.	..
	<u>Resumen</u>	<u>4723-50</u>	<u>3553-50</u>	<u>1170</u>	<u>1170</u>	..
	<u>Propiedad rural</u>	<u>3108-50</u>	<u>1956-50</u>	<u>1152</u>	<u>1152</u>	..
	<u>D. urbana</u>	<u>1900</u>	<u>375</u>	<u>1125</u>	<u>1125</u>	..
	<u>Yanaderia</u>	<u>4723-50</u>	<u>3553-50</u>	<u>1170</u>	<u>1170</u>	..
	<u>Num.º 23</u>	<u>9332.</u>	<u>5884</u>	<u>3447.</u>	<u>3447.</u>	..
	<u>Branlio de Vega</u>					
1.	Casa C. Nueva de 1.ª	320	80	240.	240.	..
	<u>Num.º 24</u>					
	<u>Bonifacio Perez Ballestero</u>					
	2 Vacas á la labor	1192-50	1312-50	180	180.	..
	<u>Num.º 25</u>					
	<u>Enricados de San Juan de la villa</u>					
1.	Dehesa dedicada á pastos nom.					

Núm. de fincas	Nombre de los interesados y objetos de imposición.	Productos íntegros.	Baja por gastos naturales.	Líquido imponible.	Corresponde á los propietarios.	Corresponde á los colonos.
	<i>Grada Banco, Compuesta.</i>					
	<i>De 710 fan. de 3.^o clase</i>	<i>8920</i>	<i>1120</i>	<i>7800</i>	<i>7800</i>	<i>..</i>
<i>1.</i>	<i>Ata. d. nombrada Chivinas</i>				<i>900</i>	
	<i>De 150 fan. de pastos de 3.^o</i>	<i>6120</i>	<i>1020</i>	<i>5100</i>	<i>..</i>	<i>..</i>
<i>1.</i>	<i>Ata. d. nombrada Canaduhenda</i>					
	<i>De 360 fan. de pastos de 3.^o</i>	<i>4320</i>	<i>720</i>	<i>3600</i>	<i>3600</i>	<i>..</i>
<i>1.</i>	<i>Ata. d. nombrada Trecientas de</i>					
	<i>252 fan. de pastos de 3.^o</i>	<i>3024</i>	<i>504</i>	<i>2520</i>	<i>2520</i>	<i>..</i>
<i>1.</i>	<i>Ata. d. nombrada la Nueva de</i>					
	<i>200 fan. de pastos de 3.^o</i>	<i>2400</i>	<i>400</i>	<i>2000</i>	<i>2000</i>	<i>..</i>
<i>1.</i>	<i>Ata. d. nombrada el Cofillo</i>					
	<i>de 70 fan. de pastos de 3.^o</i>	<i>840</i>	<i>140</i>	<i>700</i>	<i>700</i>	<i>..</i>
	<i>Total viguera</i>	<i>29224</i>	<i>4204</i>	<i>25020</i>	<i>25020</i>	<i>..</i>
	<i>Num.º 26.</i>					
	<i>Capellanía al. Fran.º Martin</i>					
	<i>Orta, que por el Sr. Cava de esta Villa</i>					
<i>1.</i>	<i>Marra de tierra de labor de 9 fan.</i>					
	<i>de 2.^o á 2 hojas en el Cerrano</i>					
	<i>de la Merisima</i>	<i>1798-35</i>	<i>1208-35</i>	<i>590</i>	<i>590</i>	<i>..</i>
	<i>Num.º 27</i>					
	<i>Capellanía de Anu.º del</i>					
	<i>Orta que por el Sr. Juan Caramello</i>					
<i>1.</i>	<i>Marra de tierra de labor de 2 fan.</i>					
	<i>de 3.^o al terció en el Marra</i>					
	<i>galijo: la Mesa en renta</i>					
	<i>del Sr. Rodrigo Ponce</i>	<i>449-32</i>	<i>313-32</i>	<i>136</i>	<i>30</i>	<i>106</i>
<i>1.</i>	<i>Ata. d. en las Durangas, y</i>					
	<i>Mesa en renta del Sr. Joaquín</i>					
	<i>Mellado, y cuenta de 2</i>	<i>449-32</i>	<i>313-32</i>	<i>136</i>	<i>30</i>	<i>106</i>

Núm. de fincas	Nombre de los interesados y objetos de imposición.	Productos íntegros.	Baja por gastos naturales.	Líquido imponible.	Corresponde á los propietarios.	Corresponde á los colonos.
	Suma anterior	1119-32	313-32	136	30	106
1.	Finca de 2. ^o á 2 hojas D ^o en Valdegullinas, que lle- va en venta Martín González y consta de 7 fanegas de 2. ^o á 2 hojas	719-34	183-34	236	40	196
1.	D ^o en los Buecos del Curato, que lleva por sí el propietario y conste de 1 fanega de 2. ^o á 2 hojas	179-84	120-84	59	10	49
1.	D ^o en D ^o que lleva en venta Bos Caballos, y consta de 2 fanegas de 2. ^o á 2 hojas	1133-68	966-68	167	167	
1.	D ^o en el sitio de Corta, que lleva en locación Juan Gómez Oromba D ^o , y consta de 2 f. y 1/2 de 2. ^o á 2. hojas	719-34	183-34	236	10	226
1.	D ^o en la Herencia de 1 fanega de 3. ^o al tercio, la lleva Juan Martínez	899-18	604-18	295	25	270
1.	D ^o en totalera, que llevan en venta los herederos de Miguel San- chez Vecino de Benicaron, y consta de 1 fanega de 3. ^o al tercio	224-66	156-66	68	15	53
1.	D ^o en los Labrados que lleva en venta D ^o Juan Ma- riscal Berba Vecino de Villa manigua y consta de 2 f. de 1. ^o á 2 hojas	1119-32	313-32	136	15	121
1.	D ^o en los Labrados que lleva en venta D ^o Juan Ma- riscal Berba Vecino de Villa manigua y consta de 2 f. de 1. ^o á 2 hojas	1119-32	313-32	136	15	121
		834-96	494-96	340	100	240
		6363-96	4247-96	2114	762	1352

Núm. de fincas	Nombre de los interesados y objetos de imposición.	Productos íntegros.	Baja por gastos naturales.	Líquido imponible.	Corresponde á los propietarios.	Corresponde á los colonos.
	<i>Sumas anteriores</i>	6363-96	4249-96	2114-	762	1352
1.	<i>otra D. en la Terreruela que lle va en venta Juan Méndez, Des. p. 2.º y 3.º de 2.º y 3.º de 2.º y 3.º</i>	359-67	245-67	118	50	108
1.	<i>otra D. en la de gallinas de 2.º y 3.º de 2.º y 3.º de 2.º y 3.º de 2.º y 3.º</i>	719-31	483-31	236	120	205
1.	<i>otra D. en la de la Herrera el mismo y consta de 2.º y 3.º de 2.º y 3.º de 2.º y 3.º</i>	208-74	123-74	85		
1.	<i>otra D. en la de Moragalajo que va en venta Manuel Masqued Moreno, y consta de 2.º y 3.º de 2.º y 3.º de 2.º y 3.º</i>	449-32	313-32	136	20	156
1.	<i>otra D. en la Terreruela que lleva D.º José Moreno Hermano de 2.º y 3.º de 2.º y 3.º de 2.º y 3.º de 2.º y 3.º</i>	5079-1	729-1	394	100	294
1.	<i>otra en Luto rayado que labra por sí el propietario, y consta de 2.º y 3.º de 2.º y 3.º de 2.º y 3.º de 2.º y 3.º</i>	786-31	548-31	238	238	"
1.	<i>otra D. en la de la Leta que la lleva el mismo de 2.º y 3.º de 2.º y 3.º de 2.º y 3.º</i>	899-18	604-18	295	295	"
1.	<i>otra D. en la de Amortajado de 2. de 2.º y 3.º de 2.º y 3.º de 2.º y 3.º de 2.º y 3.º</i>	899-18	604-18	295	295	"
1.	<i>otra D. en la de Vallehermoso que la lleva el mismo y consta de 2.º y 3.º de 2.º y 3.º de 2.º y 3.º</i>	719-31	483-31	236	236	"
		12484-5	8377-5	4107-	2076	2031

Núm. de fincas	Nombre de los interesados y objetos de imposición.	Productos íntegros.	Baja por gastos naturales.	Líquido imponible.	Corresponde á los propietarios.	Corresponde á los colonos.
	<u>Suma anterior</u>	12484-5	8377-5	4107..	2076	2031
1.	Her. D. en Especimen que labra el suodicho de 3.ª de 2.ª y 2.ª hojas.	1079-1.	725-1.	354.	394.	..
	Total rigurosa	13563-6	9102-6	4461	2470	2031
<u>Num. 28</u>						
<u>Colectura de esta Península</u>						
1.	Her. de Tierra en Especimen que lleva en venta Juan Caballo Beltran y Comta de 2.ª de 2.ª y 2.ª hojas.	719-34	483-34	236	60	176
1.	Her. D. en el Campo de la Calle de San J. de 2.ª y 2.ª hojas que lleva en venta Juan Sevencia Garcia	539-51	362-51	177	40	137
1.	Her. D. en la Fiza dedicada á pastos que lleva en locuion el Sr. D.º Ygnacio Vazquez y Comta de 6 fan. de 1.ª	132	12	120	100	20
	Total rigurosa	1390-85	847-85	533	200	333
<u>Num. 29</u>						
<u>Cristobal Rodriguez</u>						
1.	Her. de Tierra en el Campo de San J. de 2.ª y 2.ª hojas	1138-68	966-68	172.	172	..
<u>Urbanos</u>						
1.	Casa en la Calle de la Merced de 5.ª	280	90	190	190	..
<u>Lanciveria</u>						
2	Finqueros	1000	880	120	120	..

Núm. de fincas	Nombre de los interesados y objetos de imposición.	Productos íntegros.	Baja por gastos naturales.	Líquido imponible.	Corresponde á los propietarios.	Corresponde á los colonos.
<u>Resumen</u>						
	Riqueza rústica	1438-68	966-68	472	472	..
	D. urbana	200	50	150	150	..
	Lanaderia	1000	880	120	120	..
	Total riqueza	2638-68	896-68	742	742	..
<u>Núm. 30</u>						
<u>Diego Fuentes</u>						
1.	Hara de tierra en el Morragalejo de 2 ^o f. de 3 ^o al tercio	449-32	313-32	136	136	..
<u>Urbano</u>						
1.	Casa en C. Mariana de 5 ^o	200	50	150	150	..
<u>Lanaderia</u>						
1	Muerto	500	440	60	60	..
<u>Resumen</u>						
	Propiedad rural	449-32	313-32	136	136	..
	D. urbana	200	50	150	150	..
	Lanaderia	500	440	60	60	..
	Total riqueza	1149-32	803-32	346	346	..
<u>Núm. 31</u>						
<u>Diego Ramirez Sanchez</u>						
1.	Hara de tierra en el Bujo de 2 ^o f. de 2 ^o a dos hojas	879-18	604-18	275	275	..
1.	Sorte de Olivar en el Carramo de 1 ^o f. de 2 ^o	176	72	104	104	..
	Total	1055-18	676-18	379	379	..

Núm. de fincas	Nombre de los interesados y objetos de imposición.	Productos íntegros.	Baja por gastos naturales.	Líquido imponible.	Corresponde á los propietarios.	Corresponde á los colonos.
	<u>Urbano</u>					
1.	Casa en Calle Nueva de 3 ^{ra}	600	150	450	450	..
	<u>Granjería</u>					
3	plazas de bria	960	810	150	150	..
1	Plumero	900	440	60	60	..
	<u>Summen</u>	1460	1250	210	210	..
	Riqueza rural	1077-18	676-18	399	399	..
	D. urbana	600	150	450	450	..
	Granjería	1160	1250	210	210	..
	<u>Total riqueza</u>	3135-18	2076-18	1059	1059	..
	<u>Num. 32</u>					
	<u>Diego Peboyar Daza</u>					
1.	Masa de Hina de Labor en Esquina de 2 ^{da} y de 3 ^{ra} al torio	1119-32	313-32	136	136	..
	<u>Urbano</u>					
1.	Casa C. de Sevilla de 1 ^{da}	320	80	240	240	..
	<u>Granjería</u>					
1	Plumero	500	440	60	60	..
	<u>Summen</u>					
	Propiedad rural	1449-32	313-32	136	136	..
	D. urbana	320	80	240	240	..
	Granjería	900	440	60	60	..
	<u>Total riqueza</u>	1269-32	833-32	436	436	..
	<u>Num. 33</u>					
	<u>Diego Sanchez Rodriguez</u>					
1.	Casa C. de la Marina de 6 ^{da}	80	20	60	60	..

Núm. de fincas	Nombre de los interesados y objetos de imposición.	Productos íntegros.	Baja por gastos naturales.	Líquido imponible.	Corresponde á los propietarios.	Corresponde á los colonos
	<u>Granadería</u>					
2	Fuente	1000	880	120	120	..
	<u>Resumen</u>					
	Propiedad urbana	80	20	60	60	..
	Granadería	1000	880	120	120	..
	<u>Total viguera</u>	<u>1080</u>	<u>900</u>	<u>180</u>	<u>180</u>	..
	<u>Num.º 34</u>					
	<u>Diego Garrido</u>					
1	Fuente	500	440	60	60	..
	<u>Num.º 35</u>					
	<u>Domingo Alonso</u>					
1	Haza de tierra de labor al término de las fincas de 3.º en el camino de Coria	898-64	626-64	272	272	..
	<u>Urbano</u>					
1	Casa Call. de las Cruces de 1.º	320	80	240	240	..
	<u>Granadería</u>					
2	Fuente	1000	880	120	120	..
	<u>Resumen</u>					
	Propiedad rural	898-64	626-64	272	272	..
	Urbana	320	80	240	240	..
	Granadería	1000	880	120	120	..
	<u>Total viguera</u>	<u>2218-64</u>	<u>1586-64</u>	<u>632</u>	<u>632</u>	..
	<u>Num.º 36</u>					
1	Haza de tierra en las Cas. de las Cruces de las fincas de 2.º á dos hojas	1438-68	966-68	472	472	..

Núm. de fincas	Nombre de los interesados y objetos de imposición.	Productos íntegros.	Baja por gastos naturales.	Líquido imponible.	Corresponde á los propietarios.	Corresponde á los colonos.
<u>Urbeño</u>						
1.	Casa 6. ^a del Vidrio de 1. ^a	320	80	240	240	..
<u>Granadería</u>						
2.	Sumunto	1000	880	120	120	..
<u>Resumen</u>						
	Propiedad rural	1438-68	966-68	472	472	..
	D. urbana	320	80	240	240	..
	Granadería	1000	880	120	120	..
	Total viguería	2758-68	1926-68	832	832	..
<u>Núm.º 37</u>						
<u>Esteban Mora</u>						
1.	Haza de Tierra en el Carrascal de					
2.	finc. de 3. ^a al tercio	1119-32	313-32	806	806	..
1.	Haza id en los Labradores de 2. ^a					
	de 2. ^a a 8. ^a hojas	719-34	483-34	236	236	..
<u>Propiedad urbana</u>						
1.	Casa en la Plaza de 3. ^a	600	150	450	450	..
<u>Granadería</u>						
2.	Censos á la labor	1192-50	1312-50	80	80	..
<u>Resumen</u>						
	Propiedad rural	1168-66	796-66	372	372	..
	D. urbana	600	150	450	450	..
	Granadería	1192-50	1312-50	80	80	..
	Total viguería	3261-16	2259-16	902	902	..

Núm. de fincas	Nombre de los interesados y objetos de imposición.	Productos íntegros.	Baja por gastos naturales.	Líquido imponible.	Corresponde á los propietarios.	Corresponde á los colonos.
	<u>Núm. 38</u> <u>Albrica de esta Parroquia</u> <u>y por ella las oficinas</u> <u>Mercienda</u>					
1.	Hara de tierra de labor en el Marragulejo que lleva en venta Pedro de Mora y consta de 20 ff. De 3. ^o al tercio	1193-20	3133-20	1360	100	1260
1.	Hara. d. en el Puente, que lleva en locación Manuel Sanchez Marques y consta de lo siguiente					
	3 finc. de 2. ^o á 2 hojas	1079-1	725-1	354	320	170
	2 d. de 3. ^o al tercio	119-32	313-32	136		
1.	Hara Hara en la Zorra de 3 ff. de 3. ^o al tercio que lleva en venta Manu el Gorrater Bernal	673-98	162-98	204	10	194
1.	Hara. d. en la Carretera que gran el propietario y consta de 2 ff. De 3. ^o al tercio	2021-94	1109-94	612	612	"
1.	Hara. d. en Miraflores de 5 ff. de 3. ^o al tercio; la lleva en venta Juan. Nepom. Navarro	1123-30	783-30	340	40	300
1.	Hara. d. en la Martimera de 7 fanegas de 3. ^o al tercio, que lle va en venta Ant. Pacheco	1572-62	1026-62	146	55	121
		11113-37	7931-37	3182	1137	2345

Núm. de fincas	Nombre de los interesados y objetos de imposición.	Productos íntegros.	Baja por gastos naturales.	Líquido imponible.	Corresponde á los propietarios.	Corresponde á los colonos.
	Suma anterior	11213-37	7931-37	3482	1137	2345
1.	Mora id en el Pulmar que Mora en venta Vicente Rojas Cruz, y consta de lo siguiente					
	6 punt. de 2. ^o á dos hojas	2158-2	1450-2	708	} 220	1168.
	50 id de 3. ^o al tercio	2246-60	1566-60	680		
1.	Mora id en la Zenuela, que Mora en venta Juan Ramirez, y consta de 3/4 punt. de 3. ^o al tercio	168-50	117-50	51	5	46
1.	Mora id en las Laderas del Prodan, que Mora en venta Alonso Larios vecino de Buenacavan y consta de					
	2 punt. de 3. ^o al tercio	117-32	313-32	136	15	121.
X 1.	Mora id en Vallhermosa que Mora en venta el mismo Larios y consta de 1/4 de 2. ^o á dos hojas	1138-68	966-68	172	25	147.
X 1.	Mora id en Espinama de 3 fanegas de 2. ^o á 2 hojas la Mora en venta Juan Ramirez vecino de Buenacavan	1079-1	725-1	354	120	234
1.	Mora id en la Acuña quebrada que Mora en locación Vicente Rojas Cruz y consta de 3 punt. de 2. ^o id.	1079-1	725-1	354	120	234
1.	Mora id en la Subreda, que Mora en venta Simon Morus vecino de Boronjo y consta de lo siguiente					
		20032-51	13795-51	6237	1642	2998

Núm. de fincas	Nombre de los interesados y objetos de imposición.	Productos íntegros.	Baja por gastos naturales.	Líquido imponible.	Corresponde á los propietarios.	Corresponde á los colonos.
	<i>Suma anterior</i>	20032-91	13799-91	6237	1612	4999
	<i>2o fant. de 1.º a 20 hojas</i>	8319-60	4919-60	3400	1700	4060
	<i>2o d. de 2.º a d.</i>	7193-40	4833-40	2360		
1.	<i>Otra d. en el Quijorillo de 1/4 fant. de 1.º a 20 hojas; la lleva en venta Mauro Larios, de Benicarsón</i>	921-89	309-89	212	90	162
1.	<i>Otra d. en la Vega del Tovar que lleva en venta José Sarmas, de Benicarsón y consta de 3 fant. de 2.º a 2 hojas</i>	1079-1	729-1	354	19	309
1.	<i>Otra d. en la Aceña quebrada de 3 fant. de 2.º a d. la lleva en venta el mismo Sarmas</i>	1079-1	729-1	354	60	294
1.	<i>Otra d. en la Huerca de la ruda que lleva en venta Pedro Mora y consta de una y 1/2 fant. de 2.º a 2 hojas</i>	939-90	362-90	177	40	137
1.	<i>Otra d. en el Sincón del Cubo de 2 fant. de 2.º a 2 hojas; la lleva en venta Joaquín Perca Gomis</i>	719-34	483-34	236	80	156
1.	<i>Otra d. en la Aceña quebrada que lleva Juan Manuel Navarro y consta de tres fant. de 2.º a d.</i>	1079-1	729-1	354	80	274
1.	<i>Otra d. en la Aceña del Pizgo que lleva en venta Pedro de Mora</i>					
		4099323	2690929	13681	3697	9987

Núm. de fincas	Nombre de los interesados y objetos de imposición.	Productos íntegros.	Baja por gastos naturales.	Líquido imponible.	Corresponde á los propietarios.	Corresponde á los colonos.
	Suma anterior	1.0593-28	2690-28	13684	3697	9987
	y consta de 3 fincas de 2. ^o á 2 hojas	1079-1	725-1	354	165	189
1.	Don D. Manuel Príncipe de Asturias que lleva en locación Francisco Perro Sanchez, y consta de 2. ^o ad.	2917-69	1671-69	826	450	376
1.	Don D. en el Alcazar, que lleva en cuenta Antonio Pacheco, y consta de 3. ^o al tercio	1347-96	939-96	408	155	253
1.	Don D. en la Hacienda quebrada de 2. ^o finca de 2. ^o á 2 hojas: la lleva en cuenta Jose Cabello Beltran	897-18	621-18	276	190	105
X 1.	Don D. en la Hacienda quebrada, que lleva en cuenta Vicente Lopez Bero y consta de 2. ^o á 2 hojas	1798-35	1208-35	590	200	390
1.	Don D. en Cuyo trigo, que lleva finca Manuel y consta de 1. ^o finca de 2. ^o á dos hojas	112-59	301-59	148	56	92
1.	Don D. en el Monumento, que lleva Juan Ramirez y consta de 3. ^o al tercio	673-98	467-98	204	30	174
1.	Don D. en Espinosa, que lleva Manuel Gonzalez Bernabé, y consta de 2. ^o finca de 2. ^o á dos hojas	712-31	483-31	236	139	101
1.	Don D. en Santa Lucia, que lleva en cuenta Francisco Manuel y consta de 2. ^o fincas					
		90078-28	33333-28	16745	5078	11667-

Núm. de fincas	Nombre de los interesados y objetos de imposición.	Productos íntegros.	Baja por gastos naturales.	Líquido imponible.	Corresponde á los propietarios.	Corresponde á los colonos.
	Suma anterior	9078-83	8333333	16715-	5078	11667
	De 3. ^o al tercio	1123-30	783-30	340	80	260
1.	Ter. d. en el Corral de la Mora que lleva en ruta a Lourdes viz. vecinos de Benecuram y consta de una fan. de 1. ^o a 2 hojas	117-18	217-18	170	31	139
1.	Ter. d. en Santa Lucía, que lleva en ruta Manuel Fernandez Lourdes y consta de 3 fan. de 3. ^o al tercio	678-98	169-98	204	30	174
1.	Ter. d. en Guama, la lleva en ruta Pedro Mora y consta de 9 fan. de 2. ^o a 2 hojas	1798-39	1208-39	590	39	559
1.	Ter. d. en la tira dedicada a puntos que lleva en ruta el Sr. D. Ignacio Vargas, y consta de 1/2 fan.	88	8	80	39	45
1.	Ter. d. en la lleva el mismo y consta de 6 f. de puntos de 1 fan.	132	12	120	50	70
1.	Ter. d. en Miraflores de 3 f. de 3. ^o al tercio: la lleva Francisco Manfredi	678-98	169-98	204	40	164
1.	Ter. d. en Budarrago de 1/2 fan. de 2. ^o a dos hojas, la lleva en ruta Juan Ramirez	1138-68	966-68	172	35	137
1.	Ter. d. en la Corrales: que lleva en ruta Juan Ramos					
		98421-10	37499-10	18925	5415	13511

Núm. de fincas	Nombre de los interesados y objetos de imposición.	Productos íntegros.	Baja por gastos naturales.	Líquido imponible.	Corresponde á los propietarios.	Corresponde á los colonos.
	Suma anterior.	56824-10	37199-10	18925-	5114	13911.
	De Benacaron, y consta de 4 punt. de 2. ^a á dos hojas.	1138-68	966-68	172	170	302
1.	otra en id, que lleva el mismo, y consta de 2 punt. de 3. ^a al tercio	1119-32	313-32	136	80	96
1.	otra en la Vista vieja, que lleva en venta José Garcia Ja. par, y consta de 157. de 3. ^a al tercio	3367-90	2319-90	1020	80	940
1.	otra en los Cerros de Piles, que lleva Francisco Cueto, y 3 punt. de 3. ^a al tercio	673-98	169-98	204	90	194
1.	otra en los Cerros, que lleva en venta Francisco Ramos, De Benacaron, consta de 1 punt. de 2. ^a á dos hojas.	359-67	213-67	118	70	118
1.	otra en D. de la Uva José Calullo Beltrán, y consta de 1. ^{ta} punt. de 2. ^a á dos hojas.	1119-59	301-59	148	96	92
1.	otra en la Hoga del Tossal, que lleva el susodicho, y consta de 2. ^{ta} punt. de 2. ^a de	899-18	601-18	299	140	199
1.	otra en Chaulles, que lleva en venta el mismo, y consta de 5 punt. de 3. ^a al tercio	1123-30	783-30	340	80	260
1.	otra en las Laderas de Espesina, que lleva Joaquín Perera Goner, y consta de 2 punt. de 1. ^a á dos hojas	834-96	191-96	340	30	310
		66022-68	14024-68	21998.	6170	15828

Núm. de fincas	Nombre de los interesados y objetos de imposición.	Productos íntegros.	Baja por gastos naturales.	Líquido imponible.	Corresponde á los propietarios.	Corresponde á los colonos
	<i>Suma Anterior</i>	66022-68	11021-68	21998	6170	15828
1.	<i>Hereditad de Olivos en Miraflores, Santa Lucia y Tancucha que lle- van los herederos de Don Juan de Bello Ortega y cuenta de 9 años.</i>					
	<i>De 3^a</i>	1984-50	1084-50	900	400	500
1.	<i>Otra Hereditad de Olivos en Sabera la Barca que lleva Santiago Ca- raballo y cuenta de una arriada.</i>	592	144	208	40	168
	<i>Propiedad urbana</i>	68859-18	45293-18	23506	6650	16856
1.	<i>Casa en C. del Hierro de 5^a</i>	200	50	150	150	
1.	<i>Otra casa en C. de la Reina de 5^a</i>	200	50	150	150	
1.	<i>Otra id. en Calle Empedrada de 6^a</i>	30	20	60	60	
	<i>Resumen</i>	180	120	360	360	
	<i>Propiedad rural</i>	68859-18	45293-18	23506	6650	16856
	<i>De Urbana</i>	180	120	360	360	
	<i>Total rigurosa</i>	68859-18	45373-18	23466	6970	16896
	<i>Núm. 39</i>					
	<i>Felipe Cascajo</i>					
1.	<i>Hereditad en el Carrizal que lleva por si y cuenta de lo siguiente.</i>					
	<i>1^a finca de 1^a y 2^a hojas</i>	1669-92	989-92	680	680	
	<i>1^a finca de 2^a id.</i>	1138-68	966-68	172	172	
	<i>C. D. de 3^a al toro</i>	1947-96	959-96	108	108	
1.	<i>Hereditad en Verdiguallinas de 1^a finca de 2^a y 2^a hojas</i>	3996-70	2116-70	1180	1180	
1.	<i>Otra id. en Calle Barrio Nuevo de 1^a finca de 1^a y 2^a hojas</i>	208-71	123-71	85	85	
	<i>Urbana</i>	8262	5437	2825	2825	
1.	<i>Casa en la Plaza de 5^a</i>	600	190	190	190	

Núm. de fincas	Nombre de los interesados y objetos de imposición.	Productos íntegros.	Baja por gastos naturales.	Líquido imponible.	Corresponde á los propietarios.	Corresponde á los colonos.
	<u>La Maderia</u>					
	3 Vacas á ganaderia	812	462	350	350	"
	2 Caballo á la labor	4575	4335	240	240	"
	<u>Presumen</u>	9387	4797	990	990	"
	Propiedad rural	8262	9487	2825	2825	"
	D. Urbana	300	150	150	150	"
	Ganaderia	9387	4797	990	990	"
	<u>Núm.º 10</u>	14249	10384	3865	3865	"
	<u>Don.º Sr.º Encarna Peláez</u>					
1.	Hara de tierra en los Labrad. de 2ª de 2ª de las hojas	719-34	483-34	236	236	"
1.	Hara de tierra en el Camarcal de 1ª de 2ª de	1438-68	968-68	472	472	"
	<u>Ganaderia</u>	2198-2	1490-2	708	708	"
	4 Vacas á la labor	2989	2629	360	360	"
	1 Fumento	300	440	60	60	"
	<u>Presumen</u>	3489	3069	420	420	"
	Propiedad rural	2198-2	1490-2	708	708	"
	Ganaderia	3489	3069	420	420	"
	<u>Fotal rignosa</u>	9643-2	2519-2	1128	1128	"
	<u>Núm.º 11</u>					
	<u>Francisca Flores la Blanca</u>					
1.	Casa en Calle del Duero de 6ª	80	20	60	60	"
	<u>Núm.º 12</u>					
	<u>Francisca Sanchez Vargas</u>					
1.	Casa en Calle del Duero de 5ª	200	90	110	110	"
	<u>Núm.º 13</u>					
	<u>Don.º Sr.º Cabello Beltrán</u>					
1.	Hara de tierra de labor en el					

Núm. de fincas	Nombre de los interesados y objetos de imposición.	Productos íntegros.	Baja por gastos naturales.	Líquido imponible.	Corresponde á los propietarios.	Corresponde á los colonos.
	Camposal de 2 ^{as} de 2 ^{as} hojas.	719-34	483-34	236	236.	"
1.	Otra id. en id. de 2 ^{as} de 2 ^{as} id.	719-34	483-34	236	236.	"
1.	Otra id. en id. de 2 ^{as} de 3 ^{as} al tercio	449-32	313-32	136	136	"
1.	Otra id. en C. ^{da} de la marisma					
	De una f. de 1 ^{ra} de 2 ^{as} hojas.	417-48	247-48	170	170.	"
1.	Otra id. en Villanueva de 3 ^{as} al tercio	2246-60	1966-60	680	680.	"
	<u>Urbano</u>	4992-8	3094-8	1498	1498.	"
1.	Casa en la C. ^{da} de Sevilla de 3 ^{as}	600	190	490	490.	"
1.	Otra id. en id. de 1 ^{ra}	320	80	240	240.	"
1.	Otra id. Pajar en id. de 6 ^{as}	80	20	60	60.	"
	<u>Ganadería</u>	1000	290	790	790	"
	8 vacas vacunas á labor	9290	9290	720	720.	"
	2 Caballos	1979	1335	240	240.	"
	<u>Summen</u>	10949	9989	960	960.	"
	Propiedad rural	4992-8	3094-8	1498	1498.	"
	D. urbano	1000	290	790	790.	"
	Ganadería	10949	9989	960	960.	"
	<u>Total viguera</u>	16097-8	12929-8	3168	3168.	"
	<u>Núm. 44</u>					
	<u>Villa de Cruz Mora</u>					
1.	Hara de tierra de labor y arboles frutales en el Morragalijo que consta de lo siguiente					
	1 Aranzada arbolada	490	139	319	319.	"
	1 ^{ra} f. de tierra de 2 ^{as} de 2 ^{as} hojas	179-34	120-34	99	99.	"
	<u>Urbano</u>	929-34	599-34	374	374.	"
1.	Casa calle de Sevilla de 1 ^{ra}	320	80	240	240.	"
	<u>Ganadería</u>					
	1 frumento	900	140	60	60.	"

Núm. de fincas	Nombre de los interesados y objetos de imposición.	Productos íntegros.	Baja por gastos naturales.	Líquido imponible.	Corresponde á los propietarios.	Corresponde á los colonos.
<u>Resumen</u>						
	Propiedad rural	929-84	555-84	374	374	"
	D ^o urbana	320	80	240	240	"
	Lanaderia	900	440	60	60	"
	<u>Num.º 15</u>	<u>1749-84</u>	<u>1075-84</u>	<u>674</u>	<u>674</u>	"
<u>Fran.º Cuarta</u>						
1.	Casa en C. Sevilla de 3 ^o	600	190	490	490	"
1.	Haras Parada en id de 2 ^o	1200	300	900	900	"
1.	Har. id. Pajar en id de 6 ^o	80	20	60	60	"
	<u>Lanaderia</u>	<u>1880</u>	<u>270</u>	<u>1610</u>	<u>1610</u>	"
	6 vacas vacunas a la labor	1147-50	3257-50	940	940	"
	2 Yeguas a id	1575	1335	240	240	"
	<u>Resumen</u>	<u>9092-50</u>	<u>8272-50</u>	<u>780</u>	<u>780</u>	"
	Propiedad rural	1880	270	1610	1610	"
	Lanaderia	9092-50	8272-50	780	780	"
	<u>Total viguería</u>	<u>10982-50</u>	<u>8712-50</u>	<u>2190</u>	<u>2190</u>	"
<u>Num.º 16</u>						
<u>Fran.º Anuncio</u>						
1.	Casa en Calle de Sevilla de 1 ^o	320	80	240	240	"
<u>Num.º 17</u>						
<u>Fran.º Manzana</u>						
1.	Haras de Fivra en el Cerro cabo de la fuente de 3 ^o al tercio	898-64	626-64	272	272	"
<u>Urbano</u>						
1.	Casa en C. Anson de 3 ^o	600	190	490	490	"
1.	Haras en Calle Anson de 1 ^o	320	80	240	240	"
		<u>920</u>	<u>270</u>	<u>650</u>	<u>650</u>	"

Núm. de fincas	Nombre de los interesados y objetos de imposición.	Productos íntegros.	Baja por gastos naturales.	Líquido imponible.	Corresponde á los propietarios.	Corresponde á los colonos.
	<u>Suma anterior</u>	920	230	690	690.	..
1.	Una casa en Sta. Calle de 5. ^o	200	90.	110.	110.	..
	<u>Yunckeria</u>	1120	280	840	840.	..
2	Jumentos	1000	880	120	120	..
	<u>Resumen</u>					
	Propiedad rural	898-64	626-64	272	272.	..
	Urbanas	1120	280	840	840.	..
	Yunckeria	1000	880	120	120.	..
	<u>Total</u>	3018-64	1786-64	1232.	1232.	..
	<u>Núm. 18</u>					
	<u>Francisco Mora</u>					
1.	Una de tierra en Especina de 2 fant. de 2. ^o á dos hojas.	719-34	483-34	236	236.	..
	<u>Núm. 19</u>					
	<u>Francisco Mora Moreno</u>					
1.	Una de tierra en Gato rayado de 4 fant. de 2. ^o á 2 hojas	1158-68	966-68	172	172.	..
1.	Una de en Vallhermoso de 1 fant. de 2. ^o á dos hojas	359-67	211-67	148	148.	..
1.	Una de en de 2 fant. de 3. ^o al tercer	449-32	313-32	136	136.	..
	<u>Urbano</u>	2217-67	1521-67	726	726.	..
1.	Casa en la Plaza de 4. ^o	320	80	240	240	..
1.	Una de Pajar en Calle de la Puente de 5. ^o	200	90	110	110.	..
		520	170	390	390.	..
	<u>Yunckeria</u>					
	6 vacas vacunas á labor	1177-50	3937-50	940	940.	..
	3 de á granjeria	187-20	247-20	210	210.	..
		11964-70	11214-70	750	750.	..

Núm. de fincas	Nombre de los interesados y objetos de imposición.	Productos ingresos.	Baja por gastos naturales.	Líquido imponible.	Corresponde á los propietarios.	Corresponde á los colonos.
	<u>Sumas anteriores</u>	4964-70	4214-70	750	750	..
2.	Yeguas á la labor	4979	4335	240	240	..
1.	Yumento	500	440	60	60	..
	<u>Resumen</u>	10039-70	8989-70	1050	1050	..
	<u>Propiedad rural</u>	2217-87	1921-87	726	726	..
	D. urbana	920	830	90	90	..
	<u>Granjería</u>	10039-70	8989-70	1050	1050	..
	<u>Total viguro</u>	12807-87	10641-88	2166	2166	..
	<u>Núm. 50</u>					
	<u>Fron. Perea Sanchez</u>					
1.	Suete de olivar en el Niño de 3 aranzadas de 2 ^a	1056	432	624	624	..
1.	Otra de id. en id. de 2 1/2 aranza. Das de 2 ^a	880	360	520	520	..
1.	Otra de en la Zurrueta de 4 aranzadas de 2 ^a	1408	576	832	832	..
1.	Otra Suete de olivar en la Mata que consta de lo siguiente					
	12 aranzadas de 2 ^a	4224	1728	2496	2496	..
	13 D. de 3 ^a	2866-50	1966-50	1300	1300	..
		10434-50	4662-50	5772	5772	..
	<u>Urbano</u>					
1.	Casa en Calle del Niño de 3 ^a	600	450	150	150	..
	<u>Granjería</u>					
2.	Caballos á labor	4979	4335	240	240	..
	<u>Resumen</u>					
	<u>Propiedad rural</u>	10434-50	4662-50	5772	5772	..
	D. urbana	600	450	150	150	..
	<u>Granjería</u>	4979	4335	240	240	..
		15609-50	9547-50	6462	6462	..

Núm. de fincas	Nombre de los interesados y objetos de imposición.	Productos íntegros.	Baja por gastos naturales.	Líquido imponible.	Corresponde á los propietarios.	Corresponde á los colonos.
<u>Núm. 51</u>						
<u>Francisco Perca de los Santos</u>						
1.	Hera de tierra en el Carrascal de la finca de 2. ^o de 2. ^o de hojas	1138-68	966-68	172.	172.	..
1.	Hera de tierra en el Carrascal de 3. ^o al tercio	898-61	626-61	272.	272.	..
		<u>2037-32</u>	<u>1593-32</u>	<u>744</u>	<u>744</u>	..
<u>Un fino</u>						
1.	Casa en C. ^o Marisima de 4. ^o	320	80	240	240	..
1.	Hera de tierra de 5. ^o	200	50	150	150	..
		<u>520</u>	<u>130</u>	<u>390</u>	<u>390</u>	..
<u>Lanaderia</u>						
2.	Humos	1000	880	120	120	..
<u>Resumen</u>						
	Propiedad rural	2037-32	1593-32	744	744	..
	D. urbano	520	130	390	390	..
	Lanaderia	1000	880	120	120	..
	Total riqueza	<u>3857-32</u>	<u>2603-32</u>	<u>1254</u>	<u>1254</u>	..
<u>Núm. 52</u>						
<u>Fran.^{co} Proboyer Romero</u>						
1.	Casa C. ^o de la Marisima de 5. ^o	200	50	150	150	..
<u>Lanaderia</u>						
2.	Humos	1000	880	120	120	..
<u>Resumen</u>						
	Propiedad urbana	200	50	150	150	..
	Lanaderia	1000	880	120	120	..
	Total riqueza	<u>1200</u>	<u>930</u>	<u>270</u>	<u>270</u>	..
<u>Núm. 53</u>						
<u>Fran.^{co} Rodriguez Garcia</u>						
1.	Hera en el Carrascal de 2. ^o de 2. ^o de 2. ^o de hojas	719-31	483-31	236	236	..

Núm. de fincas	Nombre de los interesados y objetos de imposición.	Productos íntegros.	Baja por gastos naturales.	Líquido imponible.	Corresponde á los propietarios.	Corresponde á los colnos.
<u>Urbano</u>						
1.	Casa C. ^a de la Yglesia de 5. ^a	200	50	150	150	"
<u>Lanaderia</u>						
2	2 Jumentos	1000	880	120	120	"
<u>Resumen</u>						
	Propiedad urbana	200	50	150	150	"
	D. rústica	119-34	133-34	236	236	"
	Lanaderia	1000	880	120	120	"
	Total riqueza	1919-34	1453-34	506	506	"
<u>Num.^o 54</u>						
<u>Francisco Perea Franco</u>						
1.	Hara de Tierra en la Circada Lomas de 4 fanegas de 3. ^a al tercia	898-64	626-64	272	272	"
<u>Lanaderia</u>						
	1 Jumento	900	440	60	60	"
	Total riqueza	1398-64	1066-64	332	332	"
<u>Num.^o 55</u>						
<u>Francisco Sanchez Paulita</u>						
1.	Casa C. ^a Del Vidrio de 5. ^a	200	50	150	150	"
<u>Lanaderia</u>						
	2 vacas á labor	1192-50	1312-50	180	180	"
	1 Jumento	900	440	60	60	"
	Total riqueza	1992-50	1752-50	240	240	"
<u>Resumen</u>						
	Propiedad urbana	200	50	150	150	"
	Lanaderia	1992-50	1752-50	240	240	"
	Total riqueza	2192-50	1802-50	390	390	"
<u>Num.^o 56</u>						
<u>Francisco Arano Castillo</u>						
1.	Casa en C. ^a de la Merced de 6. ^a	80	20	60	60	"

Núm. de fincas	Nombre de los interesados y objetos de imposición.	Productos íntegros.	Baja por gastos naturales.	Líquido imponible.	Corresponde á los propietarios.	Corresponde á los colonos
<u>Num.º 57</u>						
<u>Francisco Roman</u>						
1.	Casa C.º de las Cuevas de 1.º. <u>Yanaderia</u>	320	80	240	240.	"
2	Caballos á la labor	1979	1339	240	240.	"
1.	Yegua	2287-50	2167-50	120	120.	"
2	Yumentos	1000	880	120	120.	"
		7862-50	7382-50	480	480.	"
<u>Summen</u>						
	Propiedad urbana	320	80	240	240.	"
	Yanaderia	7862-50	7382-50	480	480.	"
	Total riqueza.	8182-50	7462-50	720	720.	"
<u>Num.º 58</u>						
<u>Francisco Ribera</u>						
1.	Casa en C.º del Dieruco de 6.º.	80	20	60	60.	"
<u>Num.º 59</u>						
<u>Francisco Cabrera Balliteros</u>						
1.	Casa C.º Benito Nuevo de 6.º.	80	20	60	60.	"
<u>Num.º 60</u>						
<u>Francisco Rodriguez Ponce</u>						
1.	Casa C.º de la Iglesia de 5.º. <u>Yanaderia</u>	200	50	150	150.	"
	1 Yumento	900	440	60	60.	"
	Total riqueza.	700	490	210	210.	"
<u>Num.º 61</u>						
<u>Francisco Fuentes</u>						
1.	Casa C.º del Camaron de 6.º. <u>Yanaderia</u>	80	20	60	60.	"
	1 Yumento	900	440	60	60.	"
	Total riqueza	980	460	520	520.	"

Núm. de fincas	Nombre de los interesados y objetos de imposición.	Productos integros.	Baja por gastos naturales.	Líquido imponible.	Corresponde á los propietarios.	Corresponde á los colonos.
	<u>Núm.º 62.</u>					
	<u>Don.º Fern. Gomez (Calleja)</u>					
1.	Casa en C.ª de Peña De C.ª	80	20	60	60	"
	<u>Núm.º 63.</u>					
	<u>Don.º Fern. Ferris</u>					
1.	Hora de Hierro en el Conventual de 3 juet. de 2.ª a 3.ª hojas.	1079-99	725-99	354	354	"
1.	Hora de Hierro de 3.ª al tercio.	673-99	469-99	204	204	"
	<u>Quindencia</u>	1792-99	1194-99	598	598	"
	2 juuientos	1000	880	120	120	"
	<u>Prosumen</u>					
	Propiedad rural	1792-99	1194-99	598	598	"
	<u>Quindencia</u>	1000	880	120	120	"
	<u>Núm.º 64.</u>					
	<u>Francisca Jimenez</u>					
1.	Casa en Calle Nueva De C.ª	80	20	60	60	"
	<u>Núm.º 65.</u>					
	<u>Francisco Merida</u>					
1.	Hora de Hierro en el Conventual de 2 juet. de 2.ª a 3.ª hojas	719-34	483-34	236	236	"
	<u>Horario</u>					
1.	Casa C.ª de Domingo De C.ª	80	20	60	60	"
	<u>Quindencia</u>					
	1. juuientos	900	440	60	60	"
	<u>Prosumen</u>					
	Propiedad rural	719-34	483-34	236	236	"
	D. urbana	80	20	60	60	"
	<u>Quindencia</u>	900	440	60	60	"
		1299-34	943-34	356	356	"

Núm. de fincas	Nombre de los interesados y objetos de imposición.	Productos íntegros.	Baja por gastos naturales.	Líquido imponible.	Corresponde á los propietarios.	Corresponde á los colonos.
	<u>Núm.º 66</u>					
	<u>Fran.º Paul</u>					
1.	Sorte de Olivar en la Mota que consta de lo siguiente.					
	10 aranzadas de 1.ª	9099	1999	3100	3100	..
	10 D de 2.ª	3920	1440	2080	2080	..
	10 D de 3.ª	2209	1209	1000	1000	..
1.	Huada de tierra de labor en la Vega del Tovar de la f. de 2.ª á 2 hojas	1138-68	966-68	172	172	..
	<u>Urbano</u>	12218-68	9966-68	6652	6652	..
1.	Molino harinero en el río de 2.ª	2880	1920	960	960	..
	<u>Yanaderia</u>					
2.	Mulos á la labor	1979	1839	240	240	..
	<u>Resumen</u>					
	Propiedad rural	12218-68	9966-68	6652	6652	..
	D urbano	2880	1920	960	960	..
	Yanaderia	1979	1839	240	240	..
	<u>Total riqueza</u>	19679-68	11821-68	7852	7852	..
	<u>Núm.º 67</u>					
	<u>Fran.º Moreno Hernandez</u>					
12.	Casa Pajar en C.º de la Fuente 3.ª	100	25	75	75	..
	<u>Yanaderia</u>					
7.	Vacas á ganaderia	1136-30	646-30	490	490	..
1.	Yegua á la labor	2287-50	2167-50	120	120	..
	<u>Resumen</u>	3421-30	2814-30	610	610	..
	Propiedad urbana	100	25	75	75	..
	Yanaderia	3421-30	2814-30	610	610	..
	<u>Total riqueza</u>	3521-30	2839-30	685	685	..

Núm. de fincas	Nombre de los interesados y objetos de imposición.	Productos íntegros.	Baja por gastos naturales.	Líquido imponible.	Corresponde á los propietarios.	Corresponde á los colonos.
	<u>Num. 68</u>					
	<u>Juan. Muro Garcia.</u>					
1.	Haza de tierra en Valdegallinas de 1 ^a finca de 2 ^a a 2 ^a hojas	939-50	361-50	578	578	"
1.	Finca de tierra en el término de 2 ^a de 2 ^a de 2 ^a	704	288	416	416	"
	<u>Urbano</u>	1243-50	649-50	594	594	"
1.	Casa en C. de las Cruces de 3 ^a	600	150	450	450	"
1.	Otra id. en C. de la Fuente de 1 ^a	320	80	240	240	"
	<u> Ganadería</u>	920	230	690	690	"
	2 Vacas á granjería	324-80	184-80	140	140	"
1.	Caballos	2287-50	2167-50	120	120	"
	<u>Prosumen</u>	2612-30	2392-30	260	260	"
	<u>Propiedad rural</u>	1243-50	649-50	594	594	"
	<u>Urbano</u>	920	230	690	690	"
	<u>Ganadería</u>	2612-30	2392-30	260	260	"
	<u>Total riqueza</u>	4774-80	3231-80	1544	1544	"
	<u>Num. 69</u>					
	<u>Ygnacio Colchero</u>					
1.	Haza de tierra de labor al sitio de las tierras altas que consta de lo siguiente					
	9 finca de tierra de 2 ^a a 2 ^a hojas	3237-3	2174-3	1062	1062	"
	9 D. de 3 ^a al tercio	2021-94	1109-94	612	612	"
1.	Otra id. en la Vega del Socor que consta de lo siguiente					
	1 finca de 1 ^a a 2 ^a hojas	417-18	247-18	170	170	"
	10 D. de 2 ^a y 3 ^a	3596-70	2416-70	1180	1180	"
	<u>Total</u>	9274-15	6249-15	3024	3024	"

Núm. de fincas	Nombre de los interesados y objetos de imposición.	Productos íntegros.	Baja por gastos naturales.	Líquido imponible.	Corresponde á los propietarios.	Corresponde á los colonos
	<i>Sumas anteriores</i>	9273-15	6249-15	3024	3024	
1.	<i>Otra. Hac. en el Sitio conocido por el hatjo y Santa de los siguientes</i>					
	2 fanegas de 1. ^o a 2 hojas	834-96	494-96	340	340	
	2 id. de 2. ^o a id	719-34	483-34	236	236	
1.	<i>Otra. d. en Valdegallinas, de 5 f.</i>					
	De 2. ^o a dos hojas	1798-35	1208-35	590	590	
1.	<i>Otra. d. en el Rincon del Caba</i>					
	De 3 f. de 2. ^o a dos hojas	1079-5	725-5	354	354	
1.	<i>Otra. d. en la Vega del Tovar</i>					
	2 fanegas de 3. ^o al tercio	449-92	313-92	136	136	
1.	<i>Otra. d. en las Ceras de Pila</i>					
	De 21 fanega de 3. ^o al tercio	4717-86	3289-86	1428	1428	
1.	<i>Otra. d. en el Vidriero de 12 f.</i>					
	De 3. ^o al tercio	2699-92	1879-92	816	816	
1.	<i>Otra. d. en la Vega del Tobo</i>					
	rincon del Molino de 3 f. de 1. ^o a 2 hojas	1252-14	742-14	510	510	
1.	<i>Otra. d. en Miraflores de 3 f. de 3.^o al tercio</i>	673-98	469-98	204	204	
1.	<i>Sorte de Olivar en Urdarrago que consta de lo siguiente</i>					
	2 Anunciadas de 2. ^o	704	288	416	416	
	2 id de 3. ^o	445	245	200	200	
1.	<i>Otra. d. en Miraflores de 1.^o a 2.^o</i>	928	216	312	312	
1.	<i>Otra. d. en las Carboneras de 9 Anunciadas de 2.^o</i>	1936	792	1144	1144	
1.	<i>Otra. d. en las Tierras altas de 2 Anunciadas de 3.^o</i>	951-29	305-29	250	250	
		27654-58	17624-58	9960	9960	

Núm. de fincas	Nombre de los interesados y objetos de imposición.	Productos íntegros.	Baja por gastos naturales.	Líquido imponible.	Corresponde á los propietarios.	Corresponde á los colonos.
<u>Urbano</u>						
1.	Herrera en C. Del Vidrio de 2 ^a	1200	300	900	900	
1.	Herrera de Pajar en C. de 5 ^a	200	90	110	110	
<u>Y Maderia</u>						
	12 veces vacunas á la labor	8955	7879	1080	1080	
	13 de á granjeria	2111-20	1201-20	910	910	
	4 Caballos á la labor	9550	8670	1180	1180	
	10 Puercas de cria	3200	2700	500	500	
	8 Cerdos	1600	1264	336	336	
<u>Resumen</u>						
	Propiedad rústica	27651-58	17694-58	9960	9960	
	Urbana	1100	390	1090	1090	
	Y Maderia	25016-20	21710-20	3306	3306	
<u>Total riqueza</u>						
		54070-78	39794-78	14316	14316	
<u>Núm. 70</u>						
<u>Ysaías Sanchez</u>						
1.	Herrera de tierra en C. de la Isla de J. de 2 ^a					
X	dos hojas	359-67	241-67	118	118	
1.	Herrera en C. de Villahermosa de 3 ^a y 4 ^a					
	de 3 ^a al tercio	786-31	918-31	238	238	
1.	Herrera en los Labrados de 2 ^a y 3 ^a de 1 ^a á 2 ^a					
	hojas, y tierra en Santa Cruz de las Espinas					
	tierra de Villahermosa	1013-70	618-70	425	200	225
1.	Herrera en el Barrocal de J. de 1 ^a á 2 ^a hojas	1669-92	989-92	680	680	
1.	Herrera en C. de J. de 3 ^a al tercio	2246-60	1566-60	680	680	
1.	Sorte de tierra en las Minas de					
	4 aranzadas de 2 ^a	1108	576	832	832	
1.	Herrera en C. de Barrago de 2 ^a y 3 ^a de 2 ^a	701	288	416	416	
<u>Total</u>						
		8218-20	4829-20	3389	3164	225

Núm. de fincas	Nombre de los interesados y objetos de imposición.	Productos íntegros.	Baja por gastos naturales.	Líquido imponible.	Corresponde á los propietarios.	Corresponde á los colonos.
<u>Num. 70</u>						
1.	Casa en Calle Nueva del 2. ^o	1200	300	900	900	"
1.	Una D. en Calle del Vidrio					
	Del 2. ^o	320	80	240	240	"
1.	Una D. en Calle Nueva de 5. ^o	200	50	150	150	"
	<u>Laudería</u>	1720	430	1290	1290	"
	C. reces vecinas á la labor	4397-50	3937-50	460	460	"
	C. D. á quinquena	974-10	954-10	20	20	"
	1. Jumento	500	440	60	60	"
	<u>Summen</u>	9931-90	4931-90	5000	5000	"
	Propiedad rural	3218-20	1829-20	3389	3164	225
	D. un banco	1720	430	1290	1290	"
	<u>Laudería</u>	9951-90	4931-90	5020	5020	"
	<u>Total siguiente</u>	19890-10	10191-10	9699	9474	225
<u>Num. 71</u>						
<u>Ysabel Cuervo</u>						
1.	Casa C. ^a Barrio Nuevo de 3. ^o	600	150	450	450	"
<u>Num. 72</u>						
<u>Doña Juana García Centurión</u>						
1.	Sierra de tierra en el municipio que consta de lo siguiente					
	1. 1/2 fanega de tierra de 3. ^o al tercio	336-99	284-99	52	52	"
	1/2 mudeca de tierra de 3. ^o	169	82	87	87	"
	<u>Porcano</u>	905-99	316-99	589	589	"
1.	Casa en C. ^a de las Cruces de 5. ^o	200	50	150	150	"
	<u>Laudería</u>					
	1. Jumento	500	440	60	60	"

Núm. de fincas	Nombre de los interesados y objetos de imposición.	Productos íntegros.	Baja por gastos naturales.	Líquido imponible.	Corresponde á los propietarios.	Corresponde á los colonos.
	<u>Resumen</u>					
	Propiedad rural	907-99	316-99	589	589	
	D. urbana	200	90	110	110	
	Lindería	900	440	60	60	
	Total riqueza	1207-99	806-99	599	599	
	<u>Núm.º 73</u>					
	<u>Joaquín Mesa</u>					
1.	Plaza de Hierro en los trancorruales de la Calle de Sevilla de 3. ^ª al término	224-66	196-66	68	68	
	<u>Urbano</u>					
12	Casa en C. de Sevilla de 1. ^ª	160	40	120	120	
	<u>Resumen</u>					
	Propiedad rural	224-66	196-66	68	68	
	D. urbana	160	40	120	120	
	Total riqueza	384-66	236-66	188	188	
	<u>Núm.º 74</u>					
	<u>José Cabello Beltrán</u>					
1.	Casa en Calle de Sevilla de 5. ^ª	200	90	110	110	
	<u>Núm.º 75</u>					
	<u>Joaquín Pons Card</u>					
1.	Plaza de Hierro en el Camino de Buncaron de Buncaron de 2. ^ª	1096	432	624	624	
1.	Plaza de Hierro en dicho sitio de de 1. ^ª acunrada de B. ^ª	330-79	180-79	150	150	
1.	Plaza de Hierro en las Cuadras de 2. ^ª acunradas de B. ^ª	792	324	468	468	
	Total riqueza	2178-79	936-79	1242	1242	

Núm. de fincas	Nombre de los interesados y objetos de imposición.	Productos íntegros.	Baja por gastos naturales.	Líquido imponible.	Corresponde á los propietarios.	Corresponde á los colonos.
	<i>Sumas anteriores</i>	2178-75	936-75	1242	1242	..
1.	<i>Urb. d. en el Carrizuelo De</i>					
	<i>Urb. d. De 2^{da}</i>	528	216	312	312	..
1.	<i>Urb. d. en la Mata De Urb. d.</i>					
	<i>Urb. d. De 2^{da}</i>	928	216	312	312	..
1.	<i>Urb. d. de tierra de labor de 6 fan.</i>					
	<i>De 2^{da} á 2 hojas</i>	2198-2	1490-2	708	708	..
1.	<i>Urb. d. d. en Bayango que con</i>					
	<i>sta de lo siguiente</i>					
	<i>2 fan. de 2^{da} á 2 hojas</i>	1798-35	1208-35	590	590	..
	<i>Lo d. de 3^{ra} al tercio</i>	2246-60	1966-60	680	680	..
1.	<i>Urb. d. en las Carrizuelas</i>					
	<i>2 fanegas De 3^{ra} al tercio</i>	1123-30	783-30	340	340	..
1.	<i>Urb. d. en los Labradores de 13 f.</i>					
	<i>De 2^{da} á 2 hojas</i>	4649-75	3141-75	1508	1508	..
1.	<i>Urb. d. en el Carrizuelo De 2 f.</i>					
	<i>De 1^{ra} á 2 hojas</i>	534-26	494-26	340	340	..
1.	<i>Urb. d. en dos sitios que lleva en</i>					
	<i>suerte Francisco Perca Sanchez</i>					
	<i>y consta de 4 fan. De 3^{ra} al tercio</i>	898-64	626-64	272	500	172
1.	<i>Urb. d. en los Domingos que lle</i>					
	<i>van en venta Juan Gomez Saun</i>					
	<i>band y consta de 6 fan.</i>					
	<i>gas de 3^{ra} al tercio</i>	1347-96	939-96	408	180	228
	<u>Urbano</u>	18318-29	11480-29	6738	6338	400
1.	<i>Casa C.^{ta} del Vidrio De 2^{da}</i>	1200	300	900	900	..
1.	<i>Urb. d. en C.^{ta} de Sevilla De 3^{da}</i>	600	150	450	450	..
		1800	450	1350	1350	..

Núm. de fincas	Nombre de los interesados y objetos de imposición.	Productos íntegros.	Baja por gastos naturales.	Líquido imponible.	Corresponde á los propietarios.	Corresponde á los colonos.
	<u>Lanadería</u>					
	4. Mulos á la labor	9130	8670	460	460	
	1. Fumento	900	440	60	60	
	<u>Resumen</u>	9690	9110	580	580	
	Propiedad rural	18318-29	17980-29	6738	6538	400
	Do. urbana	1300	430	1350	1350	
	Lanadería	9690	9110	580	580	
	<u>Total exigencia</u>	27768-29	25140-29	8628	8228	400
	<u>Núm. 76</u>					
	<u>D.ª Sr. Ant.º Carrizosa</u>					
X	1. Hija nombrada C.ª de labor menor en el Marzagajo de 18 f. De 3.ª al tercio	4043-55	2819-55	1224	1224	
X	1. Hija nombrada los Rajares en el Marzagajo; la lleva en venta para p.ª pensión con cargo de pagar la contribución Rafael Moyano, y Cuenta de 4 fan. De 3.ª al tercio	898-64	626-64	272		272
X	1. Hija nombrada Cercado de San Sebastian que labra el pro- prietario, y Cuenta de 5 fanegas. De 1.ª a dos hojas	2087-10	1237-10	850	850	
X	1. Hija nombrada Cercado del Barro de 2 f. de 1.ª y labra el propietario	834-96	494-96	340	340	
X	1. Hija en Expressa de 1 f. de 2.ª a 2. hojas que lleva en venta	7861-58	9178-58	2686	2686	272

Núm. de fincas	Nombre de los interesados y objetos de imposición.	Productos íntegros.	Baja por gastos naturales.	Líquido imponible.	Corresponde á los propietarios.	Corresponde á los colonos.
	<i>Sumas anteriores</i>	7862-88	5178-88	2686	2414	272
	<i>Don Juan Garcia Vinuesa vecino de Sevilla con cargo de pagar toda la contribucion</i>	399-87	211-87	118	..	118
X1.	<i>Itin. d. en Espesina nombrada de venta trija que lleva el dicho con la misma cantidad, y consta de 8 punt. de 1.^o á dos hojas</i>	1669-92	989-92	680	..	680
X1.	<i>Itin. d. nombrada de Camargo en el sitio de 3 f. de 1.^o á 2.^o hojas que lleva el mismo con la misma cantidad</i>	1292-11	712-11	510	..	510
X1.	<i>Itin. d. nombrada la Conde de las en el camino de Bruncaron de la finca de 3.^o al tercio, que lleva el mismo dicho con igual cantidad</i>	898-61	626-61	272	..	272
X1.	<i>Itin. d. en el Simon de Espesina de 6 f. de 2.^o á dos hojas que lleva en venta 1.^o de venta con cargo de pagar toda la contribucion</i>	2198-2	1150-2	708	..	708
X1.	<i>Itin. d. en la Vega de Salinas que lleva en venta 1.^o de venta con la misma cantidad y consta de 8 punt. de 2.^o á dos hojas</i>	2377-36	1933-36	911	..	911
X1.	<i>Itin. d. en d. de 3 f. de 2.^o á la. lleva 1.^o de venta con la misma cantidad</i>	399-87	211-87	118	..	118
		17110-60	11104-60	6006	2414	3622

Núm. de fincas	Nombre de los interesados y objetos de imposición.	Productos fineros.	Baja por gastos naturales.	Líquido imponible.	Corresponde á los propietarios.	Corresponde á los colonos.
	<i>Sumas anteriores...</i>	17140-60	11224-60	6036.	2414.	3622
X 1.	<i>Ter. d. en los Llanos Del Puerto que lleva el Sr. Cueta con la misma condición, y consta de 1/2 fan. de 3.º al tercio.</i>	112-38	78-38	34.	..	34
X 1.	<i>Ter. d. en la Vega Del Molino de 1/2 fan. de 2.º á 2 hojas; la lleva en renta Federico Lopez con la propia condición.</i>	1138-68	966-68	172.	..	172.
X 1.	<i>Ter. d. en el Murragalajo que lleva por Sr. Pedegar, fruto por peña y con la expresada condición, y consta de 3/4 de 3.º al tercio.</i>	1347-96	939-96	408.	..	408.
X 1.	<i>Ter. d. en Mata Lobos que disfruta el propietario á pastos, y consta de 1/2 fanega de 3.º</i>	120	20	100	100.	..
X 1.	<i>Ter. d. en los Cerros de Pilas, tambien dedicada á pastos que disfruta con sus gaecados el propietario, y consta de 1/2 fanega de 3.º</i>	120	20	100	100.	..
X 1.	<i>Ter. d. nombrada la Trubiaras en el sitio que lleva en renta Ant.º Medina, y consta de 3/4 de 3.º al tercio</i>	673-98	469-98	204.	60	144.
X 1.	<i>Ter. d. en la nombrada Apachar que lleva en renta Juan María Marqués, Arce y vecino de Pilas y consta de 3/4 fan. de 3.º al tercio</i>	673-98	469-98	204	80	124
		21927-58	14369-48	7558	2794	4804

Núm. de fincas	Nombre de los interesados y objetos de imposición.	Productos íntegros.	Baja por gastos naturales.	Líquido imponible.	Corresponde á los propietarios.	Corresponde á los colonos
	<i>Sumas anteriores</i>	21927-58	14369-58	7558.	2754	4804
X1.	<i>Heredia en el mismo sitio, que lleva en venta Nicolas Torres vecino de Piles con cargo de pagar toda la contribucion y cuenta de 10 fanegas de 3^{as}</i>					
X	<i>al tercio</i>	2246-60	1966-60	680	..	680
1.	<i>Heredia en la Ciudad de Huamantla dedicada a pastos que disputa el propietario y cuenta de 87^{as} de 3^{as}</i>	96	16	80	80	..
X1.	<i>Heredia en la Vega de Lago Viejo de 2^{as} de 2^{as} á dos hojas que lleva en venta Juan. Cueta</i>	719-34	483-34	236.	140.	96.
X1.	<i>Heredia en la Vega del Toron que lleva en venta Pedro de la Cruz y cuenta de 5 fanegas de 2^{as} á dos hojas</i>	1798-35	1208-35	590.	300	290
X1.	<i>Heredia en el Paralelo de la Vega del Toron que lleva en venta Ant. Miguel Fernandez vecino de Benicaron y cuenta de 2 fan. de 2^{as} á 2 hojas</i>	719-34	483-34	236	236	..
X1.	<i>Heredia denominada la Palmarita en esta Vega de 2 fan. de 2^{as} á dos hojas, que lleva en venta D. Pedro de Nova</i>	719-34	483-34	236	200	36
		<u>28226-50</u>	<u>18650-50</u>	<u>9616</u>	<u>3750.</u>	<u>5906</u>

Núm. de fincas	Nombre de los interesados y objetos de imposición.	Productos íntegros.	Baja por gastos naturales.	Líquido imponible.	Corresponde á los propietarios.	Corresponde á los colonos.
	<i>Sumas Anteriores.</i>	28226-50	18610-50	9616	3710	5906.
1.	<i>Terreno en el Pincón de la P. villa que lleva en venta fructo Cuenta y Cuenta de lo siguiente</i>					
	<i>9 fan. de 2.^o a 200 hojas.</i>	3237-0	2179-3	1062	} 900.	706
	<i>8. D. de 3.^o al tercio.</i>	1797-28	1293-28	504.		
1.	<i>Terreno en Pago Viejo que lleva en venta Ante Miguel Fernandez Vecino de Benicarló y Cuenta de lo siguiente</i>					
	<i>10 fan. 5. Surtos de 2.^o a 200 hojas.</i>	3996-70	2416-70	1580	} 1600	760
	<i>10 d. en 5 d. de 2.^o a 2.^o</i>	3996-70	2416-70	1580		
1.	<i>Terreno en pago Viejo que lleva en venta Fructo Cuenta y cuenta de lo siguiente</i>					
	<i>De 1/2 fan. de 2.^o a 200 hojas</i>	1438-68	966-68	472.	240.	232.
1.	<i>Terreno en otro sitio que lleva en venta el mismo y Cuenta de lo siguiente</i>					
	<i>1/2 fan. de 2.^o a 200 hojas</i>	1798-35	1268-35	530.	} -600.	330.
	<i>1/2 D. de 3.^o al tercio</i>	1123-20	783-30	340.		
1.	<i>Terreno llamada la Ylta. un dia. sitio Dedicado a pastos y cuenta de 1 fanega de 2.^o que lleva en venta el susodicho</i>	18.	2.	16.	16.	..
X 1.	<i>Terreno nombrada Marti Viejo en la Cuenta del Molino de Sta. Ana de 3.^o al tercio, la lleva Juan Morales.</i>	336-29	231-29	102	10	62
		<u>149569-58</u>	<u>30067-58</u>	<u>19502</u>	<u>7106</u>	<u>7996.</u>

Núm. de fincas	Nombre de los interesados y objetos de imposición.	Productos íntegros.	Baja por gastos naturales.	Líquido imponible.	Corresponde á los propietarios.	Corresponde á los colonos.
	<i>Finca de las Animas...</i>	45169-50	30067-50	15102.	7106.	7996
1.	<i>Finca de la Tercera de 2 fanegas de 3.º al tercio que lleva en ruta</i>					
	<i>Aguada de San...</i>	41932	313-32	106.	20	106.
1.	<i>Finca de los Baños de San Morisco que lleva en ruta</i>					
	<i>D.º Juan Dominguez Vecino de Benacaron y Consta de lo siguiente...</i>					
	<i>10 fanegas de 1.º a 2 hojas...</i>	4174-80	2174-80	1700.		
	<i>20 d. de 2.º a 3.º...</i>	7193-40	4833-40	2360		
	<i>23 d. de 3.º al tercio...</i>	9166-18	3602-18	1564		
1.	<i>Finca de nombre de las Cajas en dos sitios de 6 fanegas de 3.º al tercio, la lleva en ruta el mismo...</i>	1347-96	939-96	408	850	5678
1.	<i>Finca de San Totular, que lleva el mismo y consta de 4 fanegas de 3.º al tercio</i>	898-64	626-64	272.		
1.	<i>Finca de un sitio de 3 fanegas de 3.º al tercio, que lleva en ruta el mismo...</i>	643-98	469-98	204.		
1.	<i>Finca de San Blas dedicada a pastos que posee el propietario y consta de 7 fanegas de 3.º...</i>	84	14	70.	70.	"
1.	<i>Finca de las Carreras de 2 fanegas de pasos de 3.º que posee el propietario</i>	108	18	90.	90.	"
		65264-81	43349-81	21906	8116.	13790.

Núm. de fincas	Nombre de los interesados y objetos de imposición.	Productos iniegos.	Baja por gastos naturales.	Líquido imponible.	Corresponde á los propietarios.	Corresponde á los colonos.
	<i>Sumas anteriores</i>	65265-81	13339-81	21906	8116	13790.
1.	<i>Her. D. en Puertes altas de 1 fan. de 3^o al tercio que posee el propietario</i>	224-66	156-66	68	68	"
1.	<i>Her. D. en id. dedicada á pastos que disfruta el propietario y con la de 4 fanegas de 3^o</i>	60	30	30	30	"
1.	<i>Her. D. en id. denominada Santa Clara de 8 f. de pastos de 3^o que goza el propietario</i>	96	16	80	80	"
1.	<i>Her. D. en la finca de 2 fan. de pastos de 3^o que posee el propietario</i>	24	4	20	20	"
1.	<i>Sorte D. Olivar de 59 aranzadas de 2^o en distintos sitios</i>	20768	8496	12272	12272	"
1.	<i>Her. D. en id. de 29 aranzadas olivar de 3^o</i>	6391-50	3491-50	2900	2900	"
	<u><i>Urbano</i></u>	92832-97	5536-97	37296	23906	13790
1.	<i>Casa en C. de Sevilla de 1^o</i>	2000	500	1500	1500	"
1.	<i>Her. D. en id. de 3^o</i>	600	150	450	450	"
1.	<i>Un Molino Aceitero de 2^o</i>	1500	1000	500	500	"
	<u><i>Landeria</i></u>	4500	1650	2850	2850	"
	<i>700 obijos finas</i>	24074	18194	5600	5600	"
	<i>11 Caballerías á labor</i>	9550	8670	1180	1180	"
	<u><i>Presumen</i></u>	53244	27164	6080	6080	"
	<i>Propiedad rural</i>	92832-97	5536-97	37296	23906	13790
	<i>D. urbano</i>	4500	1650	2850	2850	"
	<i>Landeria</i>	53244	27164	6080	6080	"
		130176-97	84350-97	49826	32036	13790

Núm. de fincas	Nombre de los interesados y objetos de imposición.	Productos íntegros.	Baja por gastos naturales.	Líquido imponible.	Corresponde a los propietarios.	Corresponde a los colonos
<u>Núm. 77</u>						
<u>Jose Aranda Mucias</u>						
1.	Casa C. de la Merced de S.ª	200	50	150	150	"
<u>Ganaderia</u>						
2	Bueyes a la labor	1492-50	1312-50	180	180	"
	Total riguera.	1692-50	1362-50	330	330	"
<u>Núm. 78</u>						
<u>Jose Anuncio Piquero</u>						
1.	Hara de tierra en el Marrugalejo de S.ª J.ª de 2.ª a 2 hojas	989-50	861-50	128	128	"
1.	Hara de tierra de S.ª J.ª de 2.ª a 2.	399-67	241-67	158	158	"
<u>Urbano</u>						
1.	Casa en C. de la Fuente de S.ª	320	80	240	240	"
<u>Ganaderia</u>						
1.	ganado	500	440	60	60	"
<u>Resumen</u>						
	Propiedad rural	899-57	803-17	296	296	"
	D. urbana	320	80	240	240	"
	Ganaderia	500	440	60	60	"
	Total riguera.	1719-17	1323-17	596	596	"
<u>Núm. 79</u>						
<u>Jose Anuncio Prieto</u>						
1.	Hara de tierra en Espesina de 2.ª finca de 2.ª a dos hojas	899-18	604-18	295	295	"
<u>Núm. 80</u>						
<u>Joaquin Perez Gomez</u>						
1.	Hara de tierra en el Benamudin					

Núm. de fincas	Nombre de los interesados y objetos de imposición.	Productos íntegros.	Baja por gastos naturales.	Líquido imponible.	Corresponde á los propietarios.	Corresponde á los colonos.
	De 2 ^{da} fan. de 3. ^{ra} al tercio	565-65	391-65	170	170	"
1.	Hacienda en el Páramo de 2 ^{da} fan.					
	De 2. ^{da} a 2 hojas	719-34	483-34	236	236	"
	<u>Ganaderia</u>	1280-99	874-99	406	406	"
	3 Vacas a la labor	2238-75	1968-75	270	270	"
	1. Fumento	500	440	60	60	"
	<u>Presumen</u>	2738-75	2408-75	330	330	"
	Propiedad rural	1280-99	874-99	406	406	"
	<u>Ganaderia</u>	2738-75	2408-75	330	330	"
	<u>Total riqueza</u>	4019-74	3283-74	736	736	"
	<u>Núm. 81</u>					
	<u>San Ballesteros</u>					
1.	Hara de Tierra en el Murragalajo de 2 fanegas de 3. ^{ra} al tercio	565-65	391-65	170	170	"
1.	Sueta de Viñas en D. De 1 arcajada de 2. ^{da}	413	207	206	206	"
	<u>Urbanos</u>	1004-65	998-65	406	406	"
1.	Casa en Calle Nueva					
	De 4 ^{ta}	320	80	240	240	"
	<u>Ganaderia</u>					
	2. Fumentos	1000	880	120	120	"
	<u>Presumen</u>					
	Propiedad rural	1004-65	998-65	406	406	"
	D. Urbana	320	80	240	240	"
	<u>Ganaderia</u>	1000	880	120	120	"
	<u>Total riqueza</u>	2324-65	1558-65	766	766	"

Núm. de fincas	Nombre de los interesados y objetos de imposición.	Productos íntegros.	Baja por gastos naturales.	Líquido imponible.	Corresponde á los propietarios.	Corresponde á los colonos.
<u>Num. 82.</u>						
<u>Jose Blerya</u>						
1.	Hara en el Conrascab de 2. juil. de 2. ^o a dos hojas	719-84	183-84	236	236	"
1.	Hara en el Conrascab de 2. ^o al tercio	119-32	313-32	136	136	"
<u>Urbano</u>						
1.	Casa en C. ^o de la Reina de 5. ^o	200	90	150	150	"
<u>Yanaderia</u>						
2.	Mulos a la labor	1979	1339	240	240	"
<u>Presumen</u>						
	Propiedad rural	1168-66	796-66	372	372	"
	D. urbana	200	90	150	150	"
	Yanaderia	1979	1339	240	240	"
<u>Total siguiente</u>		9943-66	9181-66	762	762	"
<u>Num. 83</u>						
<u>Jose Cabello Beltran</u>						
1.	Hara en las Durungas de 1. ^o de 3. ^o al tercio	224-66	196-66	68	68	"
1.	Hara en el C. de 2. ^o de 3. ^o al tercio	142-32	313-32	136	136	"
1.	Hara en S. Lucia de 3. ^o al tercio	673-98	169-98	204	204	"
<u>Urbano</u>						
1.	Casa en C. ^o Nueva de 1. ^o	320	80	240	240	"
1.	Hara en Calle de la Fuente de 5. ^o	200	90	150	150	"
<u>Yanaderia</u>						
	6 vacas a la labor	1177-90	3937-90	940	940	"
	1 yumento	900	110	60	60	"
<u>Total siguiente</u>		1977-90	1377-90	600	600	"

Núm. de fincas	Nombre de los interesados y objetos de imposición.	Productos íntegros.	Baja por gastos naturales.	Líquido imponible.	Corresponde á los propietarios.	Corresponde á los colonos.
	<u>Resumen</u>					
	Propiedad rural	1817-96	937-96	408	408	..
	D. urbana	320	130	320	320	..
	Ganadería	4977-50	4377-50	600	600	..
	<u>Total riqueza</u>	<u>6815-16</u>	<u>5117-16</u>	<u>1398</u>	<u>1398</u>	..
	<u>Núm.º 84</u>					
	<u>Jose Delgado Pamband</u>					
1.	Huara de Tierra en Valdeavero					
	go del fan.º de 2.º á dos hojas	352-67	241-67	118	118	..
1.	Suerte de Olivo en el Delavero					
	padre de 3.º	382	182	100	100	..
1.	Huara en el Delavero de 2.º	392	144	208	208	..
	<u>Urbano</u>	<u>1993-67</u>	<u>867-67</u>	<u>726</u>	<u>726</u>	..
1.	Casa en C.ª Nueva de 3.º	600	190	450	450	..
	<u>Ganadería</u>					
	25 Cabras	3307-50	2107-50	1200	1200	..
	3 Yeguas á la labor	6862-50	6902-50	360	360	..
	<u>Resumen</u>	<u>10170</u>	<u>8610</u>	<u>1960</u>	<u>1960</u>	..
	Propiedad rural	1993-67	867-67	726	726	..
	D. urbana	600	190	450	450	..
	Ganadería	10170	8610	1960	1960	..
	<u>Total riqueza</u>	<u>12363-67</u>	<u>9627-67</u>	<u>2736</u>	<u>2736</u>	..
	<u>Núm.º 85</u>					
	<u>Jose Ceballos</u>					
1.	Casa en C.ª Nueva de 4.º	320	80	240	240	..
	<u>Ganadería</u>					
1.	Armento	400	110	60	60	..
		820	920	300	300	..

Núm. de fincas	Nombre de los interesados y objetos de imposición.	Productos íntegros.	Baja por gastos naturales.	Líquido imponible.	Corresponde á los propietarios.	Corresponde á los colonos.
<u>Num. 86</u>						
<u>José Escalona García</u>						
1.	Hera de tierra en la Vega del Trocub de 1/2 de 2. ^o á 2. ^o hojas. <u>La Maderia.</u>	359-67	215-67	148	148	"
	3. Vacas á la labor	2288-75	1968-75	270	270	"
	Total viguera	2998-12	2210-12	388	388	"
<u>Num. 87</u>						
<u>José Tronco</u>						
1.	Cama en C. ^a Barrio Nuevo de 5.	200	50	150	150	"
<u>Num. 88</u>						
<u>José Lorenzo Tapan</u>						
1.	Hera de tierra en la Vega del Trocub de 1/2 de 2. ^o á 2. ^o hojas	899-18	601-18	298	298	"
1.	Hera de tierra en las Duranguas de 1/2 de 2. ^o á 2. ^o hojas	1188-68	966-68	172	172	"
1.	Hera de tierra en el Marzag. de 3/4 de 5. ^o al tercio	678-98	469-98	209	209	"
1.	Hera de tierra en la Cañada de la Alberguilla de 6/10 de 2. ^o á 2. ^o hojas.	2158-2	1450-2	708	708	"
1.	Hera de tierra en el 1/2 de 3. ^o al tercio	1797-28	1253-28	544	544	"
1.	Hera de tierra en la Vega de 1/2 de 3. ^o al tercio	2694-92	1870-92	816	816	"
1.	Hera de tierra en la Cañada de la Alberguilla de 6/10 de 3. ^o al tercio	1317-96	939-96	408	408	"
1.	Suerte de tierra en el Marzagalejo de Sarmit. de 2. ^o	113	207	236	236	"
1.	Suerte de olivar en las Cuadras de la cañada de 2. ^o	1108	576	832	832	"
		12862-2	8367-2	4515	4515	"

Núm. de fincas	Nombre de los interesados y objetos de imposición.	Productos íntegros.	Baja por gastos naturales.	Líquido imponible.	Corresponde á los propietarios.	Corresponde á los colonos.
	<i>Sumas anteriores</i>	12862-2	8327-2	4519	4519	..
1.	<i>Otra suerte de Obisac en la Suelda de la C. Nueva de Sarand. De 2^{da}</i>	352	144	208	208	..
	<u>Urbano</u>	13214-2	8491-2	4723	4723	..
1.	<i>Casa en C. de Sevilla De 2^{da}</i>	1200	300	900	900	..
1.	<i>Otra id en C. del Diermo De 1^{da}</i>	320	80	240	240	..
	<u>Lanaderia</u>	1520	380	1140	1140	..
	80 Cabras	3928	2248	1280	1280	..
	10 vacas buenas á labor	7462-50	6962-50	900	900	..
	2 Caballos á D.	4975	4335	240	240	..
	<u>Remmen</u>	15969-50	13149-50	2420	2420	..
	Propiedad rural	13214-2	8491-2	4723	4723	..
	D. urbana	1520	380	1140	1140	..
	<u>Lanaderia</u>	15969-50	13149-50	2420	2420	..
	<u>Total riguroso</u>	30299-52	22016-52	8283	8283	..
	<u>Núm. 39.</u>					
	<u>Jose Garcia Urzquez</u>					
1.	<i>Suerte de tierra en el barragalejo de Sarand. De 2^{da}</i>	443	207	236	236	..
1.	<i>Huaca de tierra un d. de ff. 2^{da} al tercio</i>	224-66	196-66	68	68	..
	<u>Urbano</u>	667-66	363-66	304	304	..
1.	<i>Casa en C. del Vidrio De 5^{da}</i>	200	90	110	110	..
	<u>Lanaderia</u>					
1.	<i>Sumos</i>	500	440	60	60	..
	<u>Remmen</u>					
	Propiedad rural	667-66	363-66	304	304	..
	D. urbana	200	90	110	110	..
	<u>Lanaderia</u>	500	440	60	60	..
	<u>Total</u>	1067-66	843-66	534	534	..

Núm. de fincas	Nombre de los interesados y objetos de imposición.	Productos íntegros.	Baja por gastos naturales.	Líquido imponible.	Corresponde á los propietarios.	Corresponde á los colonos
<u>Núm. 90</u>						
<u>José Gavito Acarado</u>						
1.	Hera de tierra en el Carrascal de c/ta. de 2 ^{da} a 27 hojas	719-34	488-34	236	236	..
<u>Urbano</u>						
1.	Casa en C. de la Reina de 1 ^{ra}	320	80	240	240	..
<u>Lanaderia</u>						
	100 Cabras	1410	2810	1600	1600	..
	1. Inmuentos	900	440	60	60	..
<u>Resumen</u>						
	Propiedad rural	719-34	488-34	236	236	..
	D. urbano	320	80	240	240	..
	Lanaderia	1910	3250	1660	1660	..
	Total vigueria	9949-34	3813-34	2136	2136	..
<u>Núm. 91</u>						
<u>José Guzmán Palumbud</u>						
1.	Hera de tierra en el Marzagalijo de c/ta. de 3 ^{ra} al tercio	1119-32	813-32	136	136	..
<u>Urbano</u>						
1.	Casa en C. del Vidrio de 1 ^{ra}	320	80	240	240	..
<u>Lanaderia</u>						
	1. Vaca Vacunas a la labor	2785	2625	560	360	..
	1. Inmuentos	900	440	60	60	..
<u>Resumen</u>						
	Propiedad rural	1119-32	813-32	136	136	..
	D. urbano	320	80	240	240	..
	Lanaderia	3485	3065	120	120	..
	Total vigueria	1254-32	3498-32	796	796	..
<u>Núm. 92</u>						
<u>José Joaquín Meléndez</u>						
1.	Casa en C. del Vidrio de 1 ^{ra}	320	80	240	240	..

Núm. de fincas	Nombre de los interesados y objetos de imposición.	Productos íntegros.	Baja por gastos naturales.	Líquido imponible.	Corresponde á los propietarios.	Corresponde á los colonos.
<u>Núm.º 93.</u>						
<u>Jose Gonzalez Chirida</u>						
1.	Casa Chaberos de 4. ^{ta}	320	30	290	290	"
	<u>Lanaderia</u>					
	2 Jumentos	1000	330	670	670	"
	<u>Total exigido</u>	<u>1320</u>	<u>360</u>	<u>960</u>	<u>960</u>	"
<u>Núm.º 94.</u>						
<u>Jose Jurado Castano</u>						
1.	Casa de las Alcoras de 6. ^{ta}	30	20	10	10	"
<u>Núm.º 95.</u>						
<u>Jose Manuel Ramirez</u>						
1.	Suerte de viña en el Moragalgo de 1 man. de 3. ^{ta}	338	169	169	169	"
1.	Uva de viña en D. de 2 fan. de 2. ^{ta} á dos hojas	719-34	183-34	536	536	"
	<u>Urbano</u>	<u>1057-34</u>	<u>648-34</u>	<u>409</u>	<u>409</u>	"
1.	Casa de la Iglesia de 5. ^{ta}	200	90	110	110	"
	<u>Lanaderia</u>					
	1 Jumento	90	110	60	60	"
	<u>Resumen</u>					
	Propiedad rural	1057-34	648-34	409	409	"
	De urbano	200	90	110	110	"
	<u>Lanaderia</u>	<u>90</u>	<u>110</u>	<u>60</u>	<u>60</u>	"
	<u>Total exigido</u>	<u>1747-34</u>	<u>1138-34</u>	<u>619</u>	<u>619</u>	"
<u>Núm.º 96.</u>						
<u>Jose Maria Zanetti</u>						
1.	Vivero de Alcoras de 3 fan. de 3. ^{ta} al tercio	637-98	162-98	475	475	"
1.	Suerte de Alcoras en Buenavista de la ciudad de 2. ^{ta}	176	72	104	104	"
	<u>Total exigido</u>	<u>813-98</u>	<u>234-98</u>	<u>579</u>	<u>579</u>	"

Núm. de fincas	Nombre de los interesados y objetos de imposición.	Productos íntegros.	Baja por gastos naturales.	Líquido imponible.	Corresponde á los propietarios.	Corresponde á los colonos.
<u>Urbano</u>						
1.	Casa C. de Sevilla de 3. ^a	600	150	450	450	
<u>Lanaderia</u>						
1.	Yegua á la labor	2287-50	2167-50	120	120	
<u>Resumen</u>						
	Propiedad rural	819-98	915-98	308	308	
	D. urbana	600	150	450	450	
	Lanaderia	2287-50	2167-50	120	120	
	Total	3707-48	2859-48	878	878	
<u>Núm. 97</u>						
<u>Jose Montero</u>						
1.	Merced de tierra en la lab. de S. J. de 2. ^a de 2. ^a de 2. ^a	1798-35	1208-35	590	590	
1.	Merced de tierra en la labor de S. J. de 2. ^a de 2. ^a de 2. ^a	404	288	116	116	
	Total	2202-35	1496-35	706	706	
<u>Urbano</u>						
1.	Casa en C. Sevilla de 3. ^a	600	150	450	450	
1.	Merced en el campo de 6. ^a	80	20	60	60	
<u>Lanaderia</u>						
6.	vacunas á la labor	1177-50	877-50	300	300	
2.	caballos á la labor	1579	1335	240	240	
	Total	2052-50	1827-50	780	780	
<u>Resumen</u>						
	Propiedad rural	2202-35	1496-35	706	706	
	D. urbana	680	170	510	510	
	Lanaderia	2052-50	1827-50	780	780	
	Total viguera	32234-85	29918-85	2296	2296	
<u>Núm. 98</u>						
<u>Jose de Mora Martinez</u>						
1.	Merced de tierra en el Maso de					
	lijó que consta de lo siguiente					
	este					
1.	Merced de tierra de labor					

Núm. de fincas	Nombre de los interesados y objetos de imposición.	Productos íntegros.	Baja por gastos naturales.	Líquido imponible.	Corresponde á los propietarios.	Corresponde á los colonos.
	<u>De 3^o al tercio</u>	221-66	156-66	68	68	"
	<u>1^o arant de Viña de 2^o</u>	221-90	103-90	118	118	"
	<u>Urbana</u>	116-16	260-16	186	186	"
1.	<u>Casa en C. de Sevilla de 1^o</u>	320	80	240	240	"
	<u>Lanaderia</u>					
	<u>10 Cabras</u>	1764	1124	640	640	"
	<u>1 Jumento</u>	900	110	60	60	"
	<u>Premun</u>	2264	1964	700	700	"
	<u>Propiedad rural</u>	116-16	260-16	186	186	"
	<u>D. urbana</u>	320	80	240	240	"
	<u>Lanaderia</u>	2264	1964	700	700	"
	<u>Total viguera</u>	3030-16	1904-16	1126	1126	"
	<u>Núm. 99</u>					
	<u>José Perera</u>					
1.	<u>Casa en C. Nueva de 1^o</u>	320	80	240	240	"
	<u>Lanaderia</u>					
	<u>1 Jumento</u>	900	110	60	60	"
	<u>Total viguera</u>	820	920	300	300	"
	<u>Núm. 100</u>					
	<u>José Marcos Hernandez</u>					
1.	<u>Hara de tierra al Sitio del Barvento</u>					
	<u>de 1^o de 1^o a 100 hojas</u>	2084-40	1234-40	850	850	"
1.	<u>Hara de al sitio de Monumento de</u>					
	<u>4 punt. de 3^o al tercio</u>	898-64	626-64	272	272	"
1.	<u>Hara de al Casarcal de 2 punt.</u>					
	<u>2^o a 100 hojas</u>	719-32	483-32	236	236	"
	<u>Urbano</u>	3626-38	2348-38	1378	1378	"
1.	<u>Casa en la Plaza de 2^o</u>	1200	300	900	900	"
	<u>Lanaderia</u>					
	<u>1 Vacca a granjeria</u>	162-40	92-40	70	70	"
	<u>7 Jumentos</u>	3900	3080	120	120	"
	<u>1 Caballo a labor</u>	2287-50	2167-50	120	120	"
	<u>Total</u>	5949-90	5339-90	610	610	"

Núm. de fincas	Nombre de los interesados y objetos de imposición.	Productos íntegros.	Baja por gastos naturales.	Líquido imponible.	Corresponde á los propietarios.	Corresponde á los colonos.
<u>Numera</u>						
	Propiedad rural	5626-38	2318-38	1258.	1258.	..
	D. urbano	1200	300	900	900	..
	Lanaderia	5919-90	9339-90	610	610	..
	Total viguera	10746-28	7988-28	2868	2868	..
<u>Num. 101</u>						
<u>Señ Perca Gomez</u>						
1.	Haza de tierra en la Alberguilla					
	De 2 fant. de 3 ^o al tercio	119-32	313-32	136	136	..
1.	Haza de tierra en el Baranillo de 2 ^o fant. de 3 ^o al tercio	561-65	391-65	170	170	..
	Urbano	1010-97	704-97	306	306	..
1.	Casa en C. Nueva de 1 ^o	320	80	240	240	..
	Lanaderia					
	4 veces trecevar a la labor	2985	2625	360	360	..
<u>Resumen</u>						
	Propiedad rural	1010-97	704-97	306	306	..
	D. urbano	320	80	240	240	..
	Lanaderia	2985	2625	360	360	..
	Total viguera	1615-97	1309-97	906	906	..
<u>Num. 102</u>						
<u>Señ Perca Sanchez</u>						
	2 Caballos a la labor	1575	1335	240	240	..
<u>Num. 103</u>						
<u>Señ Perca de los Santos</u>						
1.	Huerta de tierra en el Marzagalejo de 1 ^o fant. de 2 ^o	664-50	310-50	354	354	..
		664-50	310-50	354	354	..

Núm. de fincas	Nombre de los interesados y objetos de imposición.	Productos íntegros.	Baja por gastos naturales.	Líquido imponible.	Corresponde á los propietarios.	Corresponde á los colonos.	Núm. d. finca
	<i>Sumas anteriores</i>	664-50	310-50	354	354	..	
1.	Haza de tierra en el Marzagalpá						
	De 3 fanegas de 2. ^a de hojas.	1079-1	725-1	354	354	..	
1.	Finca de Abatida frontal en d. de una aranzadas	790	439	351	351	..	
1.	Haza de tierra en el Curvascal. De 4 fanegas de 2. ^a de hojas.	1138-68	966-68	172	172	..	
	<u>Urbano</u>	3932-19	2437-19	1495	1495	..	
1.	Casa en Calle de Sevilla de 1. ^a	320	80	240	240	..	
	<u>Lanaderia</u>						
2	Yumentos	1000	880	120	120	..	
	<u>Presumen</u>						
	Propiedad rural	3932-19	2437-19	1495	1495	..	
	D. urbana	320	80	240	240	..	
	<u>Lanaderia</u>	1000	880	120	120	..	
	<u>Total viguera</u>	5252-19	3377-19	1875	1875	..	
	<u>Núm. 301</u>						
	<u>José Pico Sanchez</u>						
1.	Casa en C. de Sevilla de 1. ^a	320	80	240	240	..	
	<u>Lanaderia</u>						
200	Conbras	8820	5620	3200	3200	..	
1.	caballo á la labor	2287-50	2167-50	120	120	..	
	<u>Presumen</u>	11107-50	7787-50	3320	3320	..	
	Propiedad urbana	320	80	240	240	..	
	<u>Lanaderia</u>	11107-50	7787-50	3320	3320	..	
	<u>Total viguera</u>	11127-50	7867-50	3460	3460	..	

Núm. de fincas	Nombre de los interesados y objetos de imposición.	Productos íntegros.	Baja por gastos naturales.	Líquido imponible.	Corresponde á los propietarios.	Corresponde á los colonos
<u>Núm. 105</u>						
<u>Don Peboyer. Daza</u>						
1.	Sorte de Vinya en el Marzagalijo de 1 ^o de 2 ^o	1113.	207.	906.	906.	..
1.	Sorte de Arboleda frutal de 1 ^o	379	217.	162	162.	..
1.	Sorte de Vinya en el de 1 ^o de 2 ^o	539	362	177	177.	..
1.	Sorte en las Herasuales de Col. de Sevilla de 2 ^o de 2 ^o	177-33	120-33	57	57.	..
1.	Sorte en el Cerro de 2 ^o de 3 ^o al tercio	119-32	313-32	136	136.	..
1.	Sorte en las Carboneras de 6 ^o de 3 ^o al tercio	1317-96	937-96	408.	408.	..
<u>Urbano</u>		3333-61	2159-61	1174	1174.	..
1.	Cama en Calle de Sevilla de 1 ^o	320	80	240	240.	..
<u>El Maderia</u>						
	2 fuentos	1000	880	120.	120.	..
	20 Columnas	280	160	120	120.	..
<u>Presumen</u>		1280	1040	240	240	..
	Propiedad rural	3333-61	2159-61	1174.	1174.	..
	D. urbano	320	80	240	240.	..
	El Maderia	1280	1040.	240.	240.	..
<u>Total riqueza</u>		4933-61	3279-61	1654.	1654.	..
<u>Núm. 106</u>						
<u>Doni Rodriguez Boned</u>						
1.	Sorte de Vinya en el Marzagalijo que consta de los siguientes					

Núm. de fincas	Nombre de los interesados y objetos de imposición.	Productos íntegros.	Baja por gastos naturales.	Líquido imponible.	Corresponde á los propietarios.	Corresponde á los colonos.
	7 ^a Unidad de Viña de 2 ^a	221-50	103-50	118	118	..
	14 ^a unid. de Arboles frutales	1129	652	473	473	..
	2 ^a finca de tierra de 2 ^a á 2 hojas	719-34	483-34	236	236	..
	<u>Urbano</u>	2064-84	1238-84	827	827	..
1.	Casa en C. Compedrada de 4 ^a	320	80	240	240	..
	<u>Quinceria</u>					
	2 fincas	1000	880	120	120	..
	<u>Quinceria</u>					
	Propiedad rural	2064-84	1238-84	827	827	..
	Urbana	320	80	240	240	..
	<u>Quinceria</u>	1000	880	120	120	..
	<u>Total siguiente</u>	<u>3385-84</u>	<u>2128-84</u>	<u>1257</u>	<u>1257</u>	..
	<u>Núm. 107</u>					
	<u>José Sanchez Gomez</u>					
	2 Mulos á la Labor	1549	1339	210	210	..
	<u>Núm. 108</u>					
	<u>José Sanchez Moreno</u>					
1.	Sorte de tierra en el harrajalijo que consta de lo siguiente					
	14 unid. de Arboles frutales	187-50	108-50	79	79	..
	2 finc. de tierra de 3 ^a al tercer	419-52	313-52	106	106	..
1.	Sorte de tierra en España de 1 ^a finca de 2 ^a hojas	208-74	123-74	85	85	..
1.	Sorte de un sitio que lleva un punta de Caballos y consta de 2 ^a finca de 2 ^a á 2 hojas	719-34	483-34	236	120	116
1.	Sorte de un terreno de gallinas de 1 ^a finca de 2 ^a á 2 hojas	359-67	241-67	118	118	..
	<u>Total</u>	<u>1924-57</u>	<u>1270-57</u>	<u>654</u>	<u>538</u>	<u>116</u>

Núm. de fincas	Nombre de los interesados y objetos de imposición.	Productos íntegros.	Baja por gastos naturales.	Líquido imponible.	Corresponde á los propietarios.	Corresponde á los colonos.
	<u>Urbano</u>					
1.	Casa C. ^a de las Cruces de 1. ^a	320	80	240	240	"
	<u>Ganadería</u>					
1.	Jumentos	500	440	60	60	"
	<u>Resumen</u>					
	Propiedad rural	1924-54	1270-54	654	938	116
	D. urbana	320	80	240	240	"
	Ganadería	500	440	60	60	"
	Total riqueza	2744-54	1790-54	954	938	116
	<u>Núm. 309</u>					
	<u>Jose Serrano Horbio</u>					
1.	Hara de tierra en el Camino de Sevilla del 2. ^o al 5. ^o al tercio	449-32	313-32	136	136	"
1.	Hara de en el Carruscal de 2. ^o al 3. ^o al tercio	449-32	313-32	136	136	"
	<u>Urbano</u>	898-64	626-64	272	272	"
1.	Casa C. ^a del Divino de 1. ^a	320	80	240	240	"
	<u>Ganadería</u>					
2.	Jumentos	1000	880	120	120	"
	<u>Resumen</u>					
	Propiedad rural	898-64	626-64	272	272	"
	D. urbana	320	80	240	240	"
	Ganadería	1000	880	120	120	"
	Total riqueza	1218-64	936-64	632	632	"
	<u>Núm. 310</u>					
	<u>Jose Tejera</u>					
1.	Hara de tierra en los					

Núm. de fincas	Nombre de los interesados y objetos de imposición.	Productos íntegros.	Baja por gastos naturales.	Líquido imponible.	Corresponde á los propietarios.	Corresponde á los colonos.
	<u>Parcelas de 10 fan. de 5.º al tercio.</u>	2246-60	1566-60	680	680	
1.	Urb. D. en el Peñeyo, nombrada los balcones de 5.º de 2.º a dos hojas	1798-35	1208-35	590	590	
1.	Urb. D. en el Camino del Molino de 2 fan. de 2.º a dos hojas.	712-34	483-34	226	226	
1.	Urb. D. en la Península de 11.º de 3.º al tercio	336-99	234-99	102	102	
	<u>Urbano</u>	5105-28	3493-28	1608	1608	
1.	Casa en la Plaza de 3.º	600	450	150	150	
	<u>Granaderia</u>					
2	Yeguas a la labor	4575	4335	240	240	
	<u>Primeros</u>					
	Propiedad rural	5105-28	3493-28	1608	1608	
	D. urbana	600	450	150	150	
	<u>Granaderia</u>	4575	4335	240	240	
	<u>Total riqueza</u>	50276-28	4973-28	2298	2298	
	<u>Num. 111</u>					
	<u>Jose Gonzales Bernal</u>					
1.	Vaca a la labor	716-25	656-25	60	60	
1.	Sumento	500	440	60	60	
	<u>Total riqueza</u>	1216-25	1096-25	120	120	
	<u>Num. 112</u>					
	<u>Jose Vargas Belmonte</u>					
1.	Casa en C. de la Merced de 6.º	80	20	60	60	
	<u>Num. 113</u>					
	<u>Jose Ventura Solis</u>					
1.	Casa en C. de la Merced de 6.º	80	20	60	60	

Núm. de fincas	Nombre de los interesados y objetos de imposición.	Productos íntegros.	Baja por gastos naturales.	Líquido imponible.	Corresponde á los propietarios.	Corresponde á los colonos
<u>Num. 114</u>						
<u>Juan Ant. Esquivel</u>						
1.	Hara en el Marzagalijo de Spa mega de 2. ^o á 2 hojas	359-67	241-67	118	118	"
<u>Urbano</u>						
1.	Casa en C. de la Gloria de 1. ^o	320	80	240	240	"
1.	Mra D. en D. de 6. ^o	80	20	60	60	"
<u>Ymaderia</u>						
	2 Jumentos	1000	880	120	120	"
<u>Resumen</u>						
	Propiedad rural	359-67	241-67	118	118	"
	D. urbana	100	100	300	300	"
	Ymaderia	1000	880	120	120	"
	Total rigurosa	1459-67	1221-67	538	538	"
<u>Num. 115</u>						
<u>José Ribera Castillo Coto</u>						
1.	Casa en C. de la Merisna de 6. ^o	80	20	60	60	"
<u>Num. 116</u>						
<u>Juan Andrés Meriás</u>						
1.	Hara en el Comunal de 2 font. de 2. ^o á dos hojas	419-34	183-34	236	236	"
<u>Urbano</u>						
1.	Casa en Calle del Vidrio de 1. ^o	320	80	240	240	"
<u>Ymaderia</u>						
	2 Bueyes á la labor	1492-50	1312-50	180	180	"
	1 Jumento	500	460	60	60	"
		1992-50	1772-50	240	240	"

Núm. de fincas	Nombre de los interesados y objetos de imposición.	Productos fineros.	Baja por gastos naturales.	Líquido imponible.	Corresponde á los propietarios.	Corresponde á los colonos.
	<u>Presupuesto</u>					
	Propiedad rural	719-34	183-34	236	236	..
	D. urbana	320	80	240	240	..
	Lanaderia	500	440	60	60	..
	<u>Total riqueza</u>	<u>1539-34</u>	<u>1003-34</u>	<u>536</u>	<u>536</u>	<u>..</u>
	<u>Núm. 117</u>					
	<u>Juan José Martín</u>					
1	Casa en C. de la Fuente de 5. ^a	200	50	150	150	..
	<u>Núm. 118</u>					
	<u>Juan Ballasteros</u>					
1	Haza de tierra en la Vega del Puente de 2. ^a de 2. ^a a 2. ^a hojas	719-34	183-34	236	236	..
1	Hza. D. en el Carrasca de 2. ^a de 2. ^a a 2. ^a hojas	719-34	183-34	236	236	..
1	Hza. D. sur de dos f. de 3. ^a al tercio	1129-32	313-32	136	136	..
1	Hza. D. en el Marzagaljo de 2. ^a de 3. ^a al tercio	1129-32	313-32	136	136	..
	<u>Urbano</u>	<u>2337-32</u>	<u>593-32</u>	<u>744</u>	<u>744</u>	<u>..</u>
1	Casa en C. del Virio de 1. ^a	320	80	240	240	..
	<u>Lanaderia</u>					
1	Vasca a la labor	746-25	656-25	90	90	..
	2 juanitos	500	380	120	120	..
	<u>Presupuesto</u>	<u>1746-25</u>	<u>1536-25</u>	<u>210</u>	<u>210</u>	<u>..</u>
	Propiedad rural	2337-32	593-32	744	744	..
	D. urbana	320	80	240	240	..
	Lanaderia	1746-25	1536-25	210	210	..
	<u>Total riqueza</u>	<u>4403-57</u>	<u>3207-57</u>	<u>1194</u>	<u>1194</u>	<u>..</u>

Núm. de fincas	Nombre de los interesados y objetos de imposición.	Productos íntegros.	Baja por gastos naturales.	Líquido imponible.	Corresponde á los propietarios.	Corresponde á los colonos.
<u>Núm. 119</u>						
<u>Juan Calero</u>						
1.	Hera de tierra en el Carrascal de 2 ^o pnt. de 3 ^o al tercio	449-32	313-32	136	136	"
1.	Hera en las Carboneras de dos fanegas de 3 ^o al tercio	449-32	313-32	136	136	"
<u>Urbano</u>						
1.	Casa en C. Nueva de 1 ^o	320	80	240	240	"
<u>Lindero</u>						
1.	Finca	900	440	60	60	"
<u>Resumen</u>						
	Propiedad rural	898-64	626-64	272	272	"
	Urbana	320	80	240	240	"
	Lindero	900	440	60	60	"
	Total viguera	1718-64	1146-64	572	572	"
<u>Núm. 120</u>						
<u>Juan Garcia y Garcia</u>						
1.	Casa en C. de Sevilla de 5 ^o	200	50	150	150	"
<u>Lindero</u>						
1.	Finca	900	440	60	60	"
	Total viguera	700	490	210	210	"
<u>Núm. 121</u>						
<u>Juan Gonzalo Aranda</u>						
1.	Hera de tierra en la fura de 3 ^o de 3 ^o al tercio; que lleva y labra Arcilio Guiso fruto por permiso con cargo de satisfacer toda					

Núm. de fincas	Nombre de los interesados y objetos de imposición.	Productos íntegros.	Baja por gastos naturales.	Líquido imponible.	Corresponde a los propietarios.	Corresponde a los colonos.
	la Contribución	673-98	469-98	204	..	204
1.	otra de un d. de 3 ^{er} finca de 3 ^{er} al tercio la Nueva Sección de 1 ^{er} finca con la misma calidad	673-98	469-98	204	..	204
1.	otra de un d. de 1 ^{er} finca de 3 ^{er} al tercio, que lleva en locación Joaquín García Comateranas con esta calidad	336-99	234-99	102	..	102
1.	otra de un d. de 1 ^{er} finca de 3 ^{er} al tercio; la Nueva Sección con igual calidad	336-99	234-99	102	..	102
1.	otra de un d. de 1 ^{er} finca de 3 ^{er} al tercio la Nueva Sección con la misma calidad	336-99	234-99	102	..	102
1.	otra de un d. de 1 ^{er} finca de 3 ^{er} al tercio; la Nueva Sección con la misma calidad	336-99	234-99	102	..	102
1.	otra de un d. de 1 ^{er} finca de 3 ^{er} al tercio; la Nueva Sección con la misma calidad	336-99	234-99	102	..	102
1.	otra de un d. de 1 ^{er} finca de 3 ^{er} al tercio, que lleva en locación Joaquín García Comateranas con esta condición	336-99	234-99	102	..	102
1.	otra de un d. de 1 ^{er} finca de 3 ^{er} al tercio, que lleva en locación Joaquín García Comateranas con la misma calidad	336-99	234-99	102	..	102
1.	otra de un d. de 1 ^{er} finca de 3 ^{er} al tercio, que lleva en locación Joaquín García Comateranas con la misma calidad	336-99	234-99	102	..	102
		3406-89	2584-89	1122	..	1122

Núm. de fincas	Nombre de los interesados y objetos de imposición.	Productos íntegros.	Baja por gastos naturales.	Líquido imponible.	Corresponde á los propietarios.	Corresponde á los colonos
	<i>Sumas Anteriores</i>	3706-89	2584-89	1122	..	1122
	<i>Bernabé Rodrigo Ferrás vecino de Buncarón con D.ª Cualidad</i>	336-99	231-99	102	..	102
1.	<i>Her. D. en D. de 1 fan. de 3.ª al tercio, que lleva en locación Antonio Pérez García</i>	221-66	156-66	68	..	68
1.	<i>Her. D. en D. de 3 fant. de 3.ª al tercio, que lleva en venta Pe- dro Ceballos</i>	673-98	469-98	204	100	104
1.	<i>Her. D. en D. de 1 1/2 fan. de 3.ª al tercio, que lleva en venta Ma- nuel García y García</i>	336-99	231-99	102	50	52
1.	<i>Her. D. en D. de 1 1/2 fan. de 3.ª al D. que lleva en venta Juan García y García</i>	336-99	231-99	102	50	52
1.	<i>Her. D. D. en D. que lleva en venta Joaquín Blaya y de venta de 1/2 fant. de 3.ª al tercio</i>	898-61	626-61	272	110	182
1.	<i>Her. D. en D. de 1 1/2 fan. gas de 3.ª al D. que lleva en venta Francisco Gar- cía Ponce</i>	336-99	231-99	102	50	52
1.	<i>Her. D. en D. de 2 fant. de 3.ª al D. que lleva en venta Antonio García</i>	449-32	313-32	136	50	86
1.	<i>Her. D. en D. de 1 1/2 fan. de 3.ª al tercio que lleva en venta Juan García Mesa</i>	336-99	231-99	102	25	77
		7638-44	5326-44	2312	465	1847

Núm. de fincas	Nombre de los interesados y objetos de imposición.	Productos íntegros.	Baja por gastos naturales.	Líquido imponible.	Corresponde á los propietarios.	Corresponde á los colonos.
	Sumas anteriores ..	7638-44	5326-44	2312	165	1817
1.	Heredia un d. de 3 ^{as} que lleva en venta Josefa Cabrera y consta de 3 ^{as} de 3 ^{as} al tercio.	673-98	469-98	204	53	151
1.	Heredia un d. de 1 ^o de 3 ^{as} ad que lleva en locación Francisco Rodriguez Ponce para por su jura, y con la misma cantidad de pagar la contribucion.	336-99	234-99	102	..	102
1.	Heredia un d. que lleva en venta Maria Dolores Perea Garcia y consta de 2 ^{as} de 3 ^{as} al tercio.	419-32	313-32	106	25	111
1.	Heredia un d. de 1 ^o de 3 ^{as} al tercio, que lleva en venta Josefa Caler Aranda.	336-99	234-99	102	10	62
1.	Heredia un d. de 1 ^o de 3 ^{as} ad que lleva en venta Juan Fuentes.	336-99	234-99	102	50	52
1.	Heredia un d. de 1 ^o de 3 ^{as} ad que lleva en venta Manuel Sanchez Calero.	224-66	156-66	68	15	23
1.	Heredia un d. de 3 ^{as} de 3 ^{as} al tercio, que lleva en venta Manuel Hernandez Limon.	673-98	469-98	204	100	104
1.	Heredia un d. que lleva en venta Antonio Medina y consta de 1 ^o de 3 ^{as} al tercio.	3115-24	2193-24	922	150	502
1.	Heredia un d. de 1 ^o de 3 ^{as} ad que lleva en venta Juan Servan Do Garcia.	224-66	156-66	68	10	28
		14012-15	9792-15	4250	2265	2985

Núm. de fincas	Nombre de los interesados y objetos de imposición.	Productos íntegros.	Baja por gastos naturales.	Líquido imponible.	Corresponde á los propietarios.	Corresponde á los colonos.
	Finca Anteriores	11012-15	9792-15	1250	1265	2985.
1.	Otra D. al sitio Del Carrascal de 2 fant. de 3. ^o al tercio, que lleva en renta el mismo Juan Servando Garcia	1119-32	313-32	136	40	96
1.	Otra D en los Francovales de la M. de Sevilla, que lleva Juan Servando Garcia y consta de 3 fanegas de 1. ^o á dos hojas	1252-11	712-11	910	110	370
1.	Otra D en el Carrascal de 17 fant. de 2. ^o á dos hojas, que lleva en renta Manuel Perea Gomez	1138-68	966-68	172	130	312.
1.	Otra D en 1 fant. de 3. ^o al tercio, que lleva en renta Juan Garcia Perea	1119-32	313-32	136	50	86
1.	Otra D en 1 fant. de 2 fant. de tercio al tercio, que lleva en renta Diego Sanchez Rodriguez	1119-32	313-32	136	60	76
1.	Otra D en 1 fant. que lleva Teresa Franco, y consta de 2 fant. de 3. ^o al tercio	1119-25	313-25	136	40	96
1.	Otra D en 1 fant. de 1 fanega de 3. ^o al tercio, la lleva Manuel Gomez Camba	898-61	626-61	272	150	122.
1.	Otra D en 1 fant. de 2 fanegas de 3. ^o al tercio, la lleva Juan Gonzalez Bernabé	1119-32	313-32	136	50	96
		19878-51	13691-51	6181	1925	1299.

Núm. de fincas	Nombre de los interesados y objetos de imposición.	Productos íntegros.	Baja por gastos naturales.	Líquido imponible.	Corresponde á los propietarios.	Corresponde á los colonos.
	<i>Sumas anteriores</i>	19878-55	18694-55	6584	1925	4249
1.	<i>Utra D. en dos sitios de 6 fan.</i> <i>De 3.^o al tercio, que lleva en su</i> <i>ta Francisco Castaño Jato.</i>	1347-96	239-96	108	120	288
1.	<i>Utra D. en D. de 4 fan. de 3.^o a D.</i> <i>que lleva en su renta Bonifacio</i> <i>Pérez Ballesteros</i>	898-64	626-64	272	120	192
1.	<i>Sorte de Olivar que goza el pro</i> <i>pietario de 1 arca. de 3.^o en el</i> <i>Caminio de Benacaron</i>	220-50	120-50	100	100	"
1.	<i>Utra D. en Bayano de 2 arca.</i> <i>de 3.^o</i>	145	215	200	200	"
1.	<i>Utra D. en las Barbas de</i> <i>2 1/2 fan. de 2.^o avanzadas de 2.^o</i>	880	360	520	520	"
	<u>Urbano</u>	23666-65	19982-65	7684	2985	4699
1.	<i>Casa en Calle de Sevilla de 2.^o</i>	1200	300	900	900	"
	<u>Landería</u>					
2	<i>Uacas á la labor</i>	1492-50	1312-50	180	180	"
1	<i>juvento</i>	900	440	60	60	"
	<u>Presumen</u>	1992-50	1792-50	240	240	"
	<u>Propiedad rural</u>	32666-65	19982-65	7684	2985	4699
	<i>D. urbana</i>	1200	300	900	900	"
	<u>Landería</u>	1992-50	1792-50	240	240	"
	<u>Total rigurosamente</u>	26858-11	18034-11	8824	4325	4699

Núm. de fincas	Nombre de los interesados y objetos de imposición.	Productos íntegros.	Baja por gastos naturales.	Líquido imponible.	Corresponde á los propietarios.	Corresponde á los colonos
<u>Núm. 122</u>						
<u>Juan Herrera</u>						
1.	Hera de tierra en el Torujal de 2 ^{da} finca de 2 ^{da} a dos hojas	719-34	483-34	236	236.	"
<u>Urbano</u>						
1.	Hera en el Barrio Nuevo de 3 ^{ra}	600	150	450	450.	"
<u>Resumen</u>						
	Propiedad rural	719-34	483-34	236	236.	"
	Urbana	600	150	450	450.	"
	Total riqueza	1319-34	633-34	686	686.	"
<u>Núm. 123</u>						
<u>José Antonio Sanchez</u>						
	30 Cabras	2209	1409	800	800.	"
	1 Jumento	500	110	60	60.	"
	Total riqueza	2709	1819	860	860.	"
<u>Núm. 124</u>						
<u>Juan M. Ramos</u>						
1.	Hereta de oliver en Urdanaga de 4 arcañadas de 3 ^{ra}	382	182	200	200.	"
1.	Hereta de tierra en los Llanos de Butra de 5 ^{ta} finca de 2 ^{da} a dos hojas	1798-35	1208-35	590	590.	"
1.	Hereta unido de 5 ^{ta} finca de 3 ^{ra} arcañada	2246-60	1566-60	680	680.	"
1.	Hereta en los Labradores de 3 ^{ra} de 2 ^{da} a dos hojas	1079-1	729-1	354	354.	"
		8409-96	5985-96	2024	2024.	"

Núm. de fincas	Nombre de los interesados y objetos de imposición.	Productos íntegros.	Baja por gastos naturales.	Líquido imponible.	Corresponde á los propietarios.	Corresponde á los colonos.
	<u>Urbano</u>					
1.	Casa en la Plaza de 2. ^o	1200	300	900	900	
	<u>Granjería</u>					
	2 Caballos á la labor	1575	1335	240	240	"
	<u>Rústico</u>					
	Propiedad rural	6004-96	3781-96	2024	2024	"
	D. urbana	1200	300	900	900	"
	Granjería	1575	1335	240	240	"
	Total riguroso	11780-96	8616-96	3164	3164	"
	<u>Núm. 125</u>					
	<u>Juan Montero</u>					
1.	Haza de tierra en el Carrascal de 2 punt. de 3. ^o al tercio	1149-32	313-32	136	136	"
1.	Haza de tierra en las Carboneras de 4 punt. de 3. ^o al tercio	898-64	626-64	272	272	"
1.	Haza de tierra en el campo de la calle de 1/4 franga de 2. ^o á dos hojas	89-92	60-92	29	29	"
1.	Suete de olivar de 1/4 aranzada de 2. ^o en D.	126-37	74-37	52	52	"
	<u>Urbano</u>	1464-25	1075-25	189	189	"
1.	Casa en C. Nueva de 1. ^o	320	80	240	240	"
1.	Haza de tierra de 5. ^o	200	50	150	150	"
	<u>Granjería</u>	520	130	390	390	"
	4 Vacas á la labor	2985	2625	360	360	"
	1 Caballo á D.	2287-50	2167-50	120	120	"
		5272-50	4792-50	480	480	"

Núm. de fincas	Nombre de los interesados y objetos de imposición.	Productos íntegros.	Baja por gastos naturales.	Líquido imponible.	Corresponde á los propietarios.	Corresponde á los colonos.
	<u>Sumin</u>					
	Propiedad rural	1564-25	1075-25	489	489	..
	D. urbana	520	130	390	390	..
	Almudena	4272-50	4792-50	480	480	..
	Total riguesa	7356-75	5997-75	1359	1359	..
	<u>Núm.º 126</u>					
	<u>Juan Moreno Bedoya</u>					
1.	Casa en el Morragalejo de 1.ª planta y 2.ª de las hojas.	559	362	197	197	..
	<u>Núm.º 127</u>					
	<u>Juan Alvarado</u>					
1.	Casa en Calle de Sevilla de 3.ª	600	150	450	450	..
	<u>Núm.º 128</u>					
	<u>Juan Benito Sanchez</u>					
	50 vacas, vacunas a labor.	7162-50	6562-50	900	900	..
	2 Caballos a D.	1575	1385	210	210	..
	1 Yumento	900	440	60	60	..
	Total riguesa	12537-50	11337-50	1200	1200	..
	<u>Núm.º 129</u>					
	<u>Juan Benito Sanchez</u>					
1.	Casa en Calle de Sevilla de 6.ª	80	20	60	60	..
	<u>Núm.º 130</u>					
	<u>Juan Lorenzo Castillo</u>					
1.	Sueta de tierra al sitio Del Morragalejo, que consta de la siguiente					

Núm. de fincas	Nombre de los interesados y objetos de imposición.	Productos íntegros.	Baja por gastos naturales.	Líquido imponible.	Corresponde á los propietarios.	Corresponde á los colonos.
	1 ^{ta} fanegas de tierra de 2. ^{da} D ^{to} hojas	539	362	177	177	"
	1 ^{ta} aranzada de Villa de					
	2. ^{da}	221-50	103-50	118	118	"
	<u>Urbano</u>	760-50	469-50	291	291	"
1.	Casa en Calle del Coma yon de 1. ^{da}	320	80	240	240	"
	<u>Ganaderia</u>					
	1 Caballo á la labor	2287-50	2167-50	120	120	"
	1 Yumento	500	440	60	60	"
	<u>Resumen</u>	2787-50	2607-50	180	180	"
	Propiedad rural	760-50	469-50	291	291	"
	Urbana	320	80	240	240	"
	<u>Ganaderia</u>	2787-50	2607-50	180	180	"
	Total vigoria	3867	3592	271	271	"
	<u>Núm. 131</u>					
	<u>Mano Servando Garcia</u>					
1.	Casa en Calle Nueva de 3. ^{da}	600	150	450	450	"
	<u>Ganaderia</u>					
	2 Bueyes á la labor	1192-50	1312-50	180	180	"
	1 Caballo á D	2287-50	2167-50	120	120	"
	<u>Resumen</u>	3480	3480	300	300	"
	Propiedad urbana	600	150	450	450	"
	<u>Ganaderia</u>	3480	3480	300	300	"
	Total vigoria	4380	3630	750	750	"
	<u>Núm. 132</u>					
	<u>Mano Cabrera</u>					
1.	Hera de tierra en el Cuvascal que consta de 11 fanegas.					

Núm. de fincas	Nombre de los interesados y objetos de imposición.	Productos íntegros.	Baja por gastos naturales.	Líquido imponible.	Corresponde á los propietarios.	Corresponde á los colonos
	De 3. ^o al tercio	898-64	626-64	272	272	..
	<u>Urbano</u>					
1.	Casa C. ^o de la Marisma de 1. ^o	320	80	240	240	..
	<u>Granjería</u>					
	2 Bueyes á la labor	1492-50	1312-50	180	180	..
	1. Jumento	500	440	60	60	..
	<u>Presumen</u>	1992-50	1752-50	240	240	..
	Propiedad rural	898-64	626-64	272	272	..
	D. urbana	320	80	240	240	..
	<u>Granjería</u>	1992-50	1752-50	240	240	..
	Total riqueza	3211-14	2459-14	752	752	..
	<u>Núm.^o 133</u>					
	<u>Joaquín Sánchez Pérez</u>					
1.	Hara de tierra en la Cerca de 40 pies de 7 punt. de 3. ^o al tercio	1572-62	1096-62	476	476	..
	<u>Urbano</u>					
1.	Casa en Calle Nueva de 6. ^o	80	20	60	60	..
	<u>Granjería</u>					
	90 Cabras	2205	1405	800	800	..
	1. Jumento	500	440	60	60	..
	<u>Presumen</u>	2705	1845	860	860	..
	Propiedad rural	1572-62	1096-62	476	476	..
	D. urbana	80	20	60	60	..
	<u>Granjería</u>	2705	1845	860	860	..
	Total riqueza	4357-62	2961-62	1396	1396	..
	<u>Núm.^o 134</u>					
	<u>Juan Gómez Pomband</u>					
1.	Hara de tierra en el Carrascal de 3 punt. de 2. ^o á dos hojas	1079-1	725-1	354	354	..
1.	Hara de 3 de 3 punt. de 3. ^o al tercio	673-98	469-98	204	204	..
1.	Suete de Olivar en C. ^o de Sevilla de 1 anarada de 2. ^o	352	144	208	208	..
		2104-99	1338-99	766	766	..

Núm. de fincas	Nombre de los interesados y objetos de imposición.	Productos fineros.	Baja por gastos naturales.	Líquido imponible.	Corresponde a los propietarios.	Corresponde a los colonos.
<u>Urbano</u>						
1.	Casa en C.ª de Sevilla de 3.ª	600	150	450	450	"
1.	Mta. D. pejar en D. de 6.ª	80	20	60	60	"
<u>Y Ganadería</u>						
	6 vacas a la labor	4677-50	3937-50	540	540	"
<u>Resumen</u>						
	Propiedad rural	2104-99	1338-99	766	766	"
	D. urbana	680	170	510	510	"
	Y Ganadería	4677-50	3937-50	540	540	"
	Total rigurosa	7262-49	5446-49	1816	1816	"
<u>Num. 135</u>						
<u>Donja Mora</u>						
1.	Mora a tierra en el camino a la fuente de 3.ª de 2.ª a dos hojas	270	182	88	88	"
<u>Urbano</u>						
1.	Casa en C.ª de Sevilla de 5.ª	200	90	110	110	"
	Total rigurosa	470	232	238	238	"
<u>Num. 136</u>						
<u>Jose Martinez Sanchez</u>						
1.	Sorte de arboleda frutal de arboleda en el herrejalije	490	435	315	315	"
<u>Urbano</u>						
1.	Casa en C.ª de Sevilla de 5.ª	200	90	110	110	"
<u>Y Ganadería</u>						
1.	Yumento	500	440	60	60	"
<u>Resumen</u>						
	Propiedad rural	490	435	315	315	"
	D. urbana	200	90	110	110	"
	Y Ganadería	500	440	60	60	"
	Total rigurosa	1490	925	525	525	"

Núm. de fincas	Nombre de los interesados y objetos de imposición.	Productos íntegros.	Baja por gastos naturales.	Líquido imponible.	Corresponde á los propietarios.	Corresponde á los colonos.
<u>Num. 137</u>						
<u>José Mercedes Cabeza</u>						
	2 Vacas á la labor	1192-50	1312-50	180	180	..
	1 Jumento	500	410	60	60	..
<u>Num. 138</u>						
<u>Juan García Pira</u>						
1.	Hara en el Carrascal de 2 fanegas de 2 ^o á dos hojas	719-36	183-24	236	236	..
<u>Urbanos</u>						
1.	Casa en Calle Barrio Nuevo de 1 ^o	320	80	240	240	..
<u>Ganadería</u>						
	2 Vacas á la labor	1192-50	1312-50	180	180	..
	1 Jumento	500	410	60	60	..
<u>Resumen</u>						
	Propiedad rural	719-36	183-24	236	236	..
	D. urbano	320	80	240	240	..
	Ganadería	500	410	60	60	..
	<u>Total riguroso</u>	<u>1539-36</u>	<u>1003-34</u>	<u>536</u>	<u>536</u>	..
<u>Num. 139</u>						
<u>José Cuatrecasas</u>						
1.	Hara de tierra en las Minas que consta de lo siguiente					
	2 fant. de 2 ^o á 2 hojas	3237-3	2375-3	1062	1062	..
	14 d. de 3 ^o al terciu	3819-22	2663-22	1156	1156	..
		7056-25	4838-25	2218	2218	..

Núm. de fincas	Nombre de los interesados y objetos de imposición.	Productos integros.	Baja por gastos naturales.	Líquido imponible.	Corresponde á los propietarios.	Corresponde á los colonos.
<u>Ganadería</u>						
	3 Caballos á la labor	6862-50	6502-50	360	360	"
	6 Vacas á D.	4277-50	3937-50	340	340	"
	1 Jumento	500	440	60	60	"
<u>Summen</u>						
	Propiedad rural	11840	10880	960	960	"
	Ganadería	7056-25	6838-25	2218	2218	"
	<u>Total viguera</u>	<u>18896-25</u>	<u>17718-25</u>	<u>3178</u>	<u>3178</u>	"
<u>Num. 110</u>						
<u>José Flores.</u>						
	6 Jumentos	3000	2640	360	360	"
<u>Num. 111</u>						
<u>José Rodríguez Par.</u>						
1.	Casa en C. del Camaron de S.	200	90	110	110	"
<u>Num. 112</u>						
<u>Librada Ballasteros</u>						
1.	Casa en C. de Sevilla de N.	320	80	240	240	"
<u>Num. 113</u>						
<u>Luisa Moreno</u>						
1.	Casa en C. de las Cruces de N.	320	80	240	240	"
<u>Num. 114</u>						
<u>Manuel Ferrnandez Gourelle</u>						
1.	Casa pajara en C. de Sevilla de C.	80	20	60	60	"
<u>Ganadería</u>						
	4 vacas vacuadas á labor	2985	2625	360	360	"
	1 Jumento	500	440	60	60	"
	<u>Total</u>	<u>3485</u>	<u>3065</u>	<u>420</u>	<u>420</u>	"

Núm. de fincas	Nombre de los interesados y objetos de imposición.	Productos íntegros.	Baja por gastos naturales.	Líquido imponible.	Corresponde á los propietarios.	Corresponde á los colonos
	<u>Asunción</u>					
	Casidad urbana	80	20	60	60	..
	Ganadería	3185	3065	120	120	..
	Total viguera	3265	3085	180	180	..
	<u>Núm. 115</u>					
	<u>Manuel Arevalo</u>					
1.	Casa en C ^{ta} de Dirrno de 3 ^o .	600	150	450	450	..
	<u>Ganadería</u>					
	4 Fuentes	2000	1760	240	240	..
	Total viguera	2600	1910	690	690	..
	<u>Núm. 116</u>					
	<u>Manuel Aranda Novia</u>					
1.	Hueta de tierra de labor en el Camarcal, que consta de lo siguiente					
	3 fanegas de 2 ^o á dos hojas	1079-1	725-1	354	354	..
	3 id de 3 ^o al tercio	673-98	462-98	204	204	..
1.	Hueta D en el Camarcal que consiste en lo siguiente					
	3 fant. de 2 ^o á 2 hojas	1079-1	725-1	354	354	..
	3 id de 3 ^o al tercio	673-98	462-98	204	204	..
1.	Hueta D en dho sitio de dos fanegas de 2 ^o á dos hojas	719-36	483-36	236	236	..
1.	Hueta D en el camino de Sevilla de 2 ^o de 3 ^o al tercio	419-32	313-32	106	106	..
1.	Hueta de Hortaliza en el Camarcal que consta de lo siguiente					
		4674-66	3186-66	1488	1488	..

Núm. de fincas	Nombre de los interesados y objetos de imposición.	Productos íntegros.	Baja por gastos naturales.	Líquido imponible.	Corresponde á los propietarios.	Corresponde á los colonos.
	<u>Suma cont.</u>	1671-61	3186-61	1188	1188	..
	1 ^{ra} finca. De regadío agua de pie.	1360	879	481	481	..
	1 ^{ra} arrend. De árboles frutales.	1129	692	437	437	..
1	Herencia de Yerva en el Cerro del 4 ^{to}					
	tercio de 1 ^{ra} finca de 1 ^{ra} a 1 ^{ra} hojas.	117-18	217-18	170	170	..
		<u>7977-12</u>	<u>1265-12</u>	<u>2612</u>	<u>2612</u>	..
	<u>Urbano</u>					
1	Casa en Calle del Diarino de 3 ^{ra}	600	150	450	450	..
	<u>Granjería</u>					
	2 vacas á la labor	1192-50	1312-50	180	180	..
	2 Caballos á d.	1575	1335	240	240	..
	1 fumento	500	120	60	60	..
		<u>6967-50</u>	<u>6087-50</u>	<u>480</u>	<u>480</u>	..
	<u>Rústico</u>					
	Propiedad rural	7977-12	1265-12	2612	2612	..
	Urbana	600	150	450	450	..
	Granjería	<u>6967-50</u>	<u>6087-50</u>	<u>480</u>	<u>480</u>	..
	Total rústica	<u>11911-62</u>	<u>11202-62</u>	<u>3942</u>	<u>3942</u>	..
	<u>Núm. 117</u>					
	<u>Maria Del Carmen Gomez</u>					
1	Casa en Calle Sevilla de 5 ^{ta}	200	50	150	150	..
	<u>Núm. 118</u>					
	<u>Maria Del Valle Garcia</u>					
1	Casa en Calle de la Acaña de 1 ^{ra}	320	80	240	240	..
	<u>Núm. 119</u>					
	<u>Maria Dolores Muñoz</u>					
1	Casa en Calle de la Yglesia de 5 ^{ta}	200	50	150	150	..
	<u>Núm. 150</u>					
	<u>Núm. Leon y Leon</u>					
1	Casa en Calle Nueva de 5 ^{ta}	200	50	150	150	..

Núm. de fincas	Nombre de los interesados y objetos de imposición.	Productos íntegros.	Baja por gastos naturales.	Líquido imponible.	Corresponde á los propietarios.	Corresponde á los colonos.
<u>Núm. 154</u>						
<u>Manuel Daza menor</u>						
1.	Casa en C. de la Merced de 5 ^{ta}	200	50	150	150	..
1.	otra de un C. del R. de San J. de 1 ^{ra}	320	80	240	240	..
	<u>Guadaria</u>	520	130	390	390	..
2	Buena la labor	1492-50	1312-50	180	180	..
<u>Resumen</u>						
	Propiedad urbana	520	130	390	390	..
	Guadaria	1492-50	1312-50	180	180	..
	<u>Total riqueza</u>	2012-50	1442-50	570	570	..
<u>Núm. 155</u>						
<u>Manuel Delgado Garcia</u>						
1.	Hacienda en el cam. de J. de S. al torio	149-30	313-32	186	186	..
<u>Urbana</u>						
1.	Casa en C. Empedrada de C.	80	20	60	60	..
<u>Guadaria</u>						
3	Buena la labor	2238-79	1968-75	270	270	..
<u>Resumen</u>						
	Propiedad rural	149-30	313-32	186	186	..
	Urbana	80	20	60	60	..
	Guadaria	2238-79	1968-75	270	270	..
	<u>Total riqueza</u>	2468-7	2292-7	466	466	..
<u>Núm. 156</u>						
<u>Manuel Diaz</u>						
1.	Casa en C. de las Cruces de 5 ^{ta}	200	50	150	150	..

Núm. de fincas	Nombre de los interesados y objetos de imposición.	Productos íntegros.	Baja por gastos naturales.	Líquido imponible.	Corresponde á los propietarios.	Corresponde á los colonos
<u>Num. 157</u>						
<u>Manuel Esquivel</u>						
1.	Hera de tierra en el Murragalajo D. 2.ª de 3.ª al tercio	449-32	313-32	136	136	..
<u>Urbano</u>						
1.	Casa en el de la Merced de 5.ª	200	50	150	150	..
<u>Ganadería</u>						
1.	Fomento	500	440	60	60	..
<u>Resumen</u>						
	Propiedad rural	449-32	313-32	136	136	..
	D. urbana	200	50	150	150	..
	Ganadería	500	440	60	60	..
	Total riqueza	1149-32	803-32	346	346	..
<u>Num. 158</u>						
<u>Manuel Francisco Limon</u>						
1.	Hera de tierra en el Comunal de 2.ª y 3.ª de 2.ª y 3.ª	719-34	483-34	236	236	..
<u>Urbano</u>						
1.	Casa en el Nueva de 3.ª	600	450	150	150	..
<u>Ganadería</u>						
1.	Fomento	500	440	60	60	..
<u>Resumen</u>						
	Propiedad rural	719-34	483-34	236	236	..
	D. urbana	600	450	150	150	..
	Ganadería	500	440	60	60	..
	Total riqueza	1819-34	1073-34	446	446	..

Núm. de fincas	Nombre de los interesados y objetos de imposición.	Productos íntegros.	Baja por gastos naturales.	Líquido imponible.	Corresponde á los propietarios.	Corresponde á los colonos.
<u>Núm. 159</u>						
<u>Manuel Gormier y Garcia</u>						
1.	Hara de tierra en el Marraquelyo de la finca de 3. ^{ra} al tercio . . .	337	239	102	102.	..
1.	Sorte de Viña en el finca de 3. ^{ra} . . .	338	169	173	173.	..
	<u>Urbano</u>	675	400	275	275.	..
1.	Casa en C. de Sevilla de 6. ^{ta} . . .	80	20	60	60.	..
	<u>Y caudaría</u>					
	2 Juncos	1000	880	120	120.	..
	<u>Presumen</u>					
	Propiedad rural	675	400	275	275.	..
	D. urbano	80	20	60	60.	..
	Y caudaría	1000	880	120	120.	..
	Total viguera	1735	1300	435	435.	..
<u>Núm. 160</u>						
<u>Manuel Garcia Rodriguez</u>						
1.	Casa en C. Empedrada de 5. ^{ta} . . .	200	90	110	110.	..
	<u>Y caudaría</u>					
	2 Juncos	1000	880	120	120.	..
	Total viguera	1200	970	230	230.	..
<u>Núm. 161</u>						
<u>Man. Gomez Aramburu</u>						
1.	Hara de tierra en las Laderas de Espesina de la finca de 3. ^{ra} al tercio . . .	112-33	78-33	34	34.	..
	<u>Urbano</u>					
1.	Casa en C. Barrio Nuevo de 4. ^{ta} . . .	320	80	240	240.	..

Núm. de fincas	Nombre de los interesados y objetos de imposición.	Productos íntegros.	Baja por gastos naturales.	Líquido imponible.	Corresponde á los propietarios.	Corresponde á los colonos.
<u>Ymuedera</u>						
	3 vacas á la labor	2238-75	1968-75	270	270	"
	1 Junco	900	440	60	60	"
<u>Bosmen</u>						
	Propiedad rural	2738-75	2408-75	330	330	"
	D. Urbana	112-33	78-33	34	34	"
	D. Urbana	320	80	240	240	"
	Ymuedera	2738-75	2408-75	330	330	"
	<u>Total riqueza</u>	<u>3171-8</u>	<u>2567-8</u>	<u>604</u>	<u>604</u>	"
<u>Núm. 162</u>						
<u>Mmanuel General Bernal</u>						
1.	Casa en C. de Sevilla de 1.ª	320	80	240	240	"
<u>Ymuedera</u>						
	2 Caballería á la labor	1979	1335	240	240	"
	<u>Total riqueza</u>	<u>1899</u>	<u>1415</u>	<u>480</u>	<u>480</u>	"
<u>Núm. 163</u>						
<u>Mmanuel Tapon</u>						
1.	Haca de tierra en el masmorillo de 1.ª y 2.ª de 1.ª y 2.ª hojas	117-18	217-18	370	370	"
1.	Haca en el masmorillo de 1.ª y 2.ª de 1.ª y 2.ª	1133-62	966-62	472	472	"
1.	Haca en id de 1.ª y 2.ª al terrero	117-32	313-32	336	336	"
1.	Haca en Buranitas de 1.ª y 2.ª de 1.ª y 2.ª hojas	719-34	483-34	236	236	"
1.	Haca en la Masmorilla de 1.ª y 2.ª de 1.ª y 2.ª	1252-11	712-11	510	510	"
	<u>Total riqueza</u>	<u>1277-28</u>	<u>2783-28</u>	<u>1524</u>	<u>1524</u>	"

Núm. de fincas	Nombre de los interesados y objetos de imposición.	Productos íntegros.	Baja por gastos naturales.	Líquido imponible.	Corresponde á los propietarios.	Corresponde á los colonos.
<u>Urbanas</u>						
1	Casa en Calle Empedrada de 2 ^a	5200	300	200	200	"
1	Finca en id de 1 ^a	320	80	240	240	"
<u>Granjería</u>		5520	380	5140	5140	"
50	Cabras	2205	1405	800	800	"
3	Vacas a granjería	187-20	277-20	210	210	"
2	Caballos a la labor	1875	1335	240	240	"
1	Finca	500	440	60	60	"
<u>Resumen</u>		7767-20	6497-20	1270	1270	"
<u>Propiedad rural</u>		4277-26	2753-26	1524	1524	"
<u>D. urbana</u>		1520	380	1140	1140	"
<u>Granjería</u>		7787-20	6497-20	1270	1270	"
<u>Total rigurosa</u>		13564-16	9990-16	3974	3974	"
<u>Núm. 164</u>						
<u>Don Manuel Jimenez Martin</u>						
1	Finca de tierra en las Carboneras de 2 fanegas de 3 ^a al tercio	119-32	313-32	136	136	"
1	Finca en el Murragalijo que consta de lo siguiente					
	1 fan. de tierra de 3 ^a al tercio	221-66	156-66	68	68	"
	1 ^a aranzada de Viña de 3 ^a	169	82	87	87	"
	1 ^a id de arboles frutales	375	217	158	158	"
		1217-98	768-98	413	413	"
<u>Urbanas</u>						
1	Casa en el de Sevilla de 6 ^a	80	20	60	60	"
<u>Granjería</u>						
1	Finca	500	440	60	60	"

Núm. de fincas	Nombre de los interesados y objetos de imposición.	Productos íntegros.	Baja por gastos naturales.	Líquido imponible.	Corresponde a los propietarios.	Corresponde a los colonos
	<u>Presumen</u>					
	Propiedad rural.	1214-98	768-98	449	449.	"
	D. urbana	80	20	60	60.	"
	Total riqueza.	1294-98	788-98	509	509.	"
	<u>Núm. 165</u>					
	<u>Manuel Marquez Delgado</u>					
1.	Casa C. de la Merced de 6 ^a	80	20	60	60.	"
	<u>Granjería</u>					
	1 Jumento	900	440	60	60.	"
	Total riqueza.	980	460	120	120.	"
	<u>Núm. 166</u>					
	<u>Manuel Marquez Padilla</u>					
1.	Huza de tierra en la Vigia de					
2.	cent. de 1 ^a de los Vigas	884-96	494-96	340	340.	"
	<u>Urbanos</u>					
1.	Casa en Calle de la Merced de 5 ^a	200	50	150	150.	"
	<u>Granjería</u>					
	1 Jumento	900	440	60	60.	"
	<u>Presumen</u>					
	Propiedad rural.	884-96	494-96	340	340.	"
	D. urbana	200	50	150	150.	"
	Granjería	900	440	60	60.	"
	Total riqueza.	1984-96	984-96	550	550.	"
	<u>Núm. 167</u>					
	<u>Maria Concepc. Sora Samir</u>					
1.	Casa en C. Nueva de 6 ^a	80	20	60	60.	"

Núm. de fincas	Nombre de los interesados y objetos de imposición.	Productos íntegros.	Baja por gastos naturales.	Líquido imponible.	Corresponde á los propietarios.	Corresponde á los colonos.
<u>Núm. 168</u>						
<u>Mamuel Quintín Rojas</u>						
1.	Casa en C. Empedrada de 1 ^o	320	80	240	240	
<u>Núm. 169</u>						
<u>Mamuel Brumband</u>						
1.	Haza de tierra en Espinosa de 1 ^o					
	que cuenta de 2 ^o a dos hojas	1458-68	966-68	492	492	
1.	Haza de un Vallehermoso que cuenta de lo siguiente					
	6 punt. de 2 ^o a dos hojas	2158-2	1450-2	708	708	
	8 id de 3 ^o al tenis	1797-28	1250-28	547	547	
1.	Haza de un rincón del tubo de 1 ^o punt. de 1 ^o a 2 hojas	1669-92	989-92	680	680	
1.	Haza de la fuente de 3 ^o de 1 ^o a 2 hojas	1292-11	742-11	550	550	
1.	Haza de un el Boletán de 1 ^o punt. de 1 ^o id	1157-18	247-18	910	910	
1.	Huerto de olivar en la Zerverueta que cuenta de lo siguiente					
	2 aranz de 1 ^o	1051.	391.	660.	660.	
	7 id de 2 ^o	2464.	1008.	1456.	1456.	
	7 id de 3 ^o	1543-50	843-50	700	700	
1.	Haza de tierra de labor en el Camino del Molino, que cuenta Juan Gomez Brumband y cuenta de 2 ^o de 1 ^o a dos hojas	834-96	494-96	340	60	280
		11587-28	8087-28	6200	9920	280

onde
s.
os.

Núm. de fincas	Nombre de los interesados y objetos de imposición.	Productos íntegros.	Baja por gastos naturales.	Líquido imponible.	Corresponde á los propietarios.	Corresponde á los colonos
	<u>Sumas anteriores</u>	11587-28	8387-28	6200	9920	280
1.	Heredia en la Yerveruela de 3 fan.					
	De 3. ^a al tercio, que lleva en venta el mismo	670-98	469-98	201	60	311
1.	Heredia en los Labradores de 5 f.					
	De 2. ^a a dos hojas, la lleva en venta Sr. Delgado Prambaud	1798-39	1208-39	590	320	270
1.	Heredia en id. de 2 f. de 1. ^a a 2. ^a ; la lleva en venta Sr. Montero	831-96	494-96	340	80	260
	<u>Urbanos</u>	17894-57	10960-57	7334	6880	954
1.	Casa en C. de Sevilla de 2. ^a	1200	300	900	900	"
1.	Molino acitero de 2. ^a	1900	1000	900	900	"
	<u>Yanaderia</u>	2700	1300	1400	1400	"
	1 Bueya á la labor	2785	2625	360	360	"
	2 Vacas á granjeria	324-80	181-80	140	140	"
	2 Yeguas á la labor	1975	1805	210	210	"
	1 Jumento	500	440	60	60	"
	<u>Resumen</u>	8384-80	7584-80	800	800	"
	<u>Propiedad rural</u>	17894-57	10960-57	7334	6880	954
	<u>Urbanos</u>	2700	1300	1400	1400	"
	<u>Yanaderia</u>	8384-80	7584-80	800	800	"
	<u>Sum. 170 Total</u>	28979-37	19445-37	9534	8980	954
	<u>Mariana Cruz</u>					
1.	Sorte de tierra en el Camino de Ferrer que consta de lo siguiente					
	1 fan. de hostalicia con agua					
	De 1. ^a a 2. ^a	1560	1056	504	504	"
	1/2 man. de cebollos frutales	375	217	158	158	"
	2 f. de tierra de 2. ^a a 2. ^a hojas	831-96	494-96	340	340	"
		2767-96	1767-96	1002	1002	"

280
80

Núm. de fincas	Nombre de los interesados y objetos de imposición.	Productos íntegros.	Baja por gastos naturales.	Líquido imponible.	Corresponde á los propietarios.	Corresponde á los colonos.
	<u>Urbano</u>					
1.	Casa en C. de la Marismas de 5 ^o	200	50	150	150	"
1	Itia id en Itia. Huerta de 6 ^o	80	20	60	60	"
	<u>Ganaderia</u>	280	70	210	210	"
	2 Jumentos	1000	880	120	120	"
	<u>Rural</u>					
	Propiedad rural	2767-96	1767-96	1002	1002	"
	D. urbana	280	70	210	210	"
	<u>Ganaderia</u>	1000	880	120	120	"
	Total riqura	4049-96	2717-96	1332	1332	"
	<u>Núm. 171</u>					
	<u>Manuel Rodriguez Ponce</u>					
	3 Vacas y granjeria	2238-75	1968-75	270	270	"
	<u>Núm. 172</u>					
	<u>Man. Rubio Rodriguez</u>					
1.	Casa en C. de Sevilla de 1 ^o	320	80	240	240	"
	<u>Ganaderia</u>					
	12 Cabras	529-20	337-20	192	192	"
	Total riqura	849-20	417-20	432	432	"
	<u>Núm. 173</u>					
	<u>Manuel Sanchez Galero</u>					
	2 vacas a la labor	1192-50	1312-50	180	180	"
	<u>Núm. 174</u>					
	<u>Manuel Sanchez Marques</u>					
1.	Hueta de tierra en los Labrados					
	2 ^o de 2 ^o y 2 ^o legias	719-34	483-34	236	236	"
	<u>Ganaderia</u>					
	2 vacas a la labor	1192-50	1312-50	180	180	"
	2 Jumentos	1000	880	120	120	"
	Total riqura	2192-50	2192-50	300	300	"

Núm. de fincas	Nombre de los interesados y objetos de imposición.	Productos íntegros.	Baja por gastos naturales.	Líquido imponible.	Corresponde á los propietarios.	Corresponde á los colonos.
	<u>Resumen</u>					
	Propiedad rural	717-04	483-24	236	236	"
	D. Ganadería	2492-50	2192-50	300	300	"
	Total riqueza	3211-84	2675-84	536	536	"
	<u>Núm. 175</u>					
	<u>Morreo Pribeva</u>					
1.	Casa en C. del Camaron de 6 ^o	80	20	60	60	"
	<u>Ganadería</u>					
	5 jumentos	500	440	60	60	"
	Total riqueza	580	460	120	120	"
	<u>Núm. 176</u>					
	<u>Maria Bernabé</u>					
1.	Hara de Tierra en Valdequillinas de 2 ^a J. de 2 ^a a dos hojas	897-18	604-18	295	295	"
1.	Hara D. en la casa de D. Juan de 5 fant. de 2 ^a a D.	1798-35	1208-35	590	590	"
1.	Hara D. en el Carrascal de 8 fant. del 3 ^o al tercio	1797-28	1258-28	544	544	"
1.	Hara D. en los Labrados de 2 ^a J. de 2 ^a a dos hojas	1438-68	966-68	472	472	"
1.	Suerte de Hiver en la Carrasca de 1 ^a a 1 ^a fant. de 1 ^a	681-88	213-88	398	398	"
	<u>Urbano</u>	1200	300	900	900	"
1.	Casa en C. del Tercio de 2 ^o	1200	300	900	900	"
	<u>Ganadería</u>					
	5 vacas vecunas a la labor	3731-25	3231-25	490	490	"
	3 yeguas a D.	6862-50	6502-50	360	360	"
	<u>Resumen</u>	10593-75	9783-75	810	810	"
	Propiedad rural	6969-37	4276-37	2289	2289	"
	D. urbano	1200	300	900	900	"
	Ganadería	10593-75	9783-75	810	810	"
	Total riqueza	18359-12	14360-12	3999	3999	"

Núm. de fincas	Nombre de los interesados y objetos de imposición.	Productos íntegros.	Baja por gastos naturales.	Líquido imponible.	Corresponde á los propietarios.	Corresponde á los colonos.
<u>Núm. 147</u>						
<u>Maria del Carmen Ramirez</u>						
1.	Hara de tierra en el Camuscal					
	Delif. de 2 ^{as} u dos hojas . . .	1138-68	966-68	172.	172.	"
1.	Hara id en el fin. de 3 ^{as} al tercio .	898-64	626-64	272	272.	"
1.	Hara id en las Luchinas de Espesana					
	De la fin. 2 ^a de 3 ^{as} al tercio . . .	352-33	78-33	34	34	"
1.	Sorte de olivar en dos sitios de					
	1 ^a avant. de 2 ^a	176	72	104	104	"
1.	Hara id en 4 tomas de 2 ^a avant. de 1 ^a	1011	391	620.	620.	"
1.	Hara id en la portada de 2 ^a avant					
	padas de 2 ^a	880	360	520	520.	"
1.	Hara id en el canto de la Calle					
	de 1 ^a avant. de 2 ^a	352	144	208	208.	"
1.	Hara id en el Mercado de 3 ^a avant	1232.	504.	728	728.	"
	de 2 ^a					
1.	Hara id en la Terrenal de 1 ^a avant	220-50	120-50	100	100	"
	padas de 3 ^a					
1.	Hara de tierra en el Placer					
	del Cubo de la Fuente					
	gan. de 1 ^a a 2 ^a hojas	626-22	371-22	255	255.	"
1.	Hara id en la Vega del 4 ^o var de					
	3 ^a de 2 ^a u dos hojas	1079-1	725-1	354	354.	"
1.	Hara id en el Camusino de Torres					
	de 1 ^a fin. de 2 ^a u id	539-50	362-50	177.	177.	"
<u>Urbanos</u>		8565-88	4721-88	3844	3844.	"
1.	Casa en Calle del Vidrio					
	de 3 ^a	600	150	450	450.	"
1.	Hara id en dicha Calle					
	de 4 ^a	320.	80	240	240.	"
1.	Hara id en id de 5 ^a	200	50	150	150.	"
1.	Hara id para 2 ^a u 3 ^a u 4 ^a u 5 ^a u 6 ^a u 7 ^a u 8 ^a u 9 ^a u 10 ^a u 11 ^a u 12 ^a u 13 ^a u 14 ^a u 15 ^a u 16 ^a u 17 ^a u 18 ^a u 19 ^a u 20 ^a u 21 ^a u 22 ^a u 23 ^a u 24 ^a u 25 ^a u 26 ^a u 27 ^a u 28 ^a u 29 ^a u 30 ^a u 31 ^a u 32 ^a u 33 ^a u 34 ^a u 35 ^a u 36 ^a u 37 ^a u 38 ^a u 39 ^a u 40 ^a u 41 ^a u 42 ^a u 43 ^a u 44 ^a u 45 ^a u 46 ^a u 47 ^a u 48 ^a u 49 ^a u 50 ^a u 51 ^a u 52 ^a u 53 ^a u 54 ^a u 55 ^a u 56 ^a u 57 ^a u 58 ^a u 59 ^a u 60 ^a u 61 ^a u 62 ^a u 63 ^a u 64 ^a u 65 ^a u 66 ^a u 67 ^a u 68 ^a u 69 ^a u 70 ^a u 71 ^a u 72 ^a u 73 ^a u 74 ^a u 75 ^a u 76 ^a u 77 ^a u 78 ^a u 79 ^a u 80 ^a u 81 ^a u 82 ^a u 83 ^a u 84 ^a u 85 ^a u 86 ^a u 87 ^a u 88 ^a u 89 ^a u 90 ^a u 91 ^a u 92 ^a u 93 ^a u 94 ^a u 95 ^a u 96 ^a u 97 ^a u 98 ^a u 99 ^a u 100 ^a	80	20	60	60.	"
		1200	300	900	900	"

Núm. de fincas	Nombre de los interesados y objetos de imposición.	Productos íntegros.	Baja por gastos naturales.	Líquido imponible.	Corresponde á los propietarios.	Corresponde á los colonos.
<u>Yonaderia</u>						
	6 vacas vacunas á la labor	1447-50	3937-50	540	540	"
	2 id á granjeria	524-80	384-80	340	340	"
	2 Yeguas á la labor	1575	1335	240	240	"
<u>Presumen</u>						
	Propiedad rural	9377-30	8457-30	920	920	"
	Urbana	3200	300	900	900	"
	Yonaderia	9377-30	8457-30	920	920	"
	Total riqueza	19543-18	13479-18	5664	5664	"
<u>Núm. 378</u>						
<u>Maria Cruz Gonzales</u>						
5.	Suerte de olivar en Beldarruga de 1 aranzada de 2 ^o	352	344	208	208	"
5.	Uva id in the sitio de 1 ^o aranzada de 2 ^o	528	256	312	312	"
5.	Hara de tierra en la Masmonilla de 2 finc. de 2 ^o á 2 hojas	759-32	483-32	236	236	"
5.	Suerte de Viña en el Murragaleja de 1 aranz. de 2 ^o	443	207	236	236	"
5.	Uva id de Arbolada frutal en la fuente de 1 aranzada	750	185	315	315	"
<u>Urbano</u>						
5.	Casa en el del Vidrio de 2 ^o	3200	300	900	900	"
5.	Uva id in id de 1 ^o	320	80	240	240	"
5.	Uva id in la Arbolada de 6 ^o	80	20	60	60	"
		3600	400	1200	1200	"
<u>Presumen</u>						
	Propiedad rural	2792-32	1485-32	1307	1307	"
	Urbana	3600	400	1200	1200	"
	Total riqueza	11392-32	1885-32	2507	2507	"

Núm. de fincas	Nombre de los interesados y objetos de imposición.	Productos íntegros.	Baja por gastos naturales.	Líquido imponible.	Corresponde á los propietarios.	Corresponde á los colonos.	Núm. de finca
<u>Num.º 179</u>							
<u>D.º Manuel Pérez Pro.</u>							
1.	Casa en C.ª Nueva de 2.ª	1200	300	900	900	"	
<u>Num.º 180</u>							
<u>Maria de los Dolores Jimenez</u>							
1.	Suerte de tierra en las labraduras de 3 fant. de S.ª 2 hojas	5252-44	742-44	510	510	"	
1.	Uva. D en el Carrascal de 2.ª de tercera al tercio	449-32	313-32	136	136	"	
1.	Suerte de arbolada frutal en Espina de S.ª curada	750	435	315	315	"	
1.	Suerte de viver unid de 2.ª cada de 2.ª	176	72	104	104	"	
<u>Urbano</u>							
1.	Casa en Calle del Pólvora de 5.ª	600	150	450	450	"	
1.	Uva. D unid de 5.ª	200	50	150	150	"	
<u>Rosumen</u>							
	Propiedad rural	2627-76	1562-76	1065	1065	"	
	D. urbano	800	200	600	600	"	
	Total riqueza	3427-76	1762-76	1665	1665	"	
<u>Num.º 181</u>							
<u>Maria Dolores Pérez Garcia</u>							
1.	Uva. de tierra en el Carrascal de 2 fanegas de 3.ª al tercio	449-32	313-32	136	136	"	
1.	Uva. D en las Carboneras de 2.ª de 5.ª al tercio	449-32	313-32	136	136	"	
		898-64	626-64	272	272	"	
<u>Urbano</u>							
1.	Casa en C.ª Nueva de 5.ª	200	50	150	150	"	

Núm. de fincas	Nombre de los interesados y objetos de imposición.	Productos íntegros.	Baja por gastos naturales.	Líquido imponible.	Corresponde á los propietarios.	Corresponde á los colonos
<u>Lanadaria</u>						
4	Parcela vacuana á la labor	2935.	2625	360	360	"
5	Junco	500	410	60	60	"
		<u>3435</u>	<u>3065</u>	<u>420</u>	<u>420</u>	"
<u>Resumen</u>						
	Propiedad rural	898-64	626-64	272	272	"
	D urbana	200	90	150	150	"
		<u>3485</u>	<u>3069</u>	<u>420</u>	<u>420</u>	"
	Hotel riqueza	4585-64	3715-64	842	842	"
<u>Núm. 182</u>						
<u>Maria Montero</u>						
1	Parcela C. de la Cueva de S.º	200	50	150	150	"
<u>Núm. 183</u>						
<u>M.ª Pastora Sanchez</u>						
1	Parcela C. Merona de S.º	200	50	150	150	"
<u>Núm. 184</u>						
<u>Maria Prieto</u>						
1	Parcela C. Nueva de S.º	200	50	150	150	"
<u>Núm. 185</u>						
<u>Maria Sanchez Vegas</u>						
1	Herencia de Hierro en el Carrizal de					
	2 pringues de 2.ª y 3.ª hojas	719-34	483-34	236	236	"
1	Herencia en el Carrizal de S.º					
	Junco de 2.ª y 3.ª	399-64	245-64	118	118	"
1	Herencia de Hierro en el sitio de					
	Travancada de 2.ª y 3.ª	176	72	104	104	"
		<u>1259-1</u>	<u>797-1</u>	<u>458</u>	<u>458</u>	"
<u>Urbano</u>						
1	Parcela C. del Vidrio de 2.ª	1200	300	900	900	"
<u>Lanadaria</u>						
	2 vacas a granjeria	324-80	184-80	110	110	"

Núm. de fincas	Nombre de los interesados y objetos de imposición.	Productos íntegros.	Baja por gastos naturales.	Líquido imponible.	Corresponde á los propietarios.	Corresponde á los colonos.
	<u>Resumen</u>					
	Propiedad rural	1255-3	797-3	458	458	"
	D urbana	5200	300	4900	4900	"
	Lanaderia	324-30	184-30	140	140	"
	Total riqueza	2779-31	1285-31	1498	1498	"
	<u>Núm. 186</u>					
	<u>Marian Montero Cabrera</u>					
1.	Casa en C. del Vidrio de 5. ^a	200	50	150	150	"
	<u>Núm. 187</u>					
	<u>Martín Sanchez</u>					
1.	Casa en Calle de las Comedias 5. ^a	600	150	450	450	"
	<u>Núm. 188</u>					
	<u>Melchor M.^a Garcia</u>					
1.	Hara de tierra en la Ciudad de					
	Ángel que consta de lo siguiente					
	2 fant. de 2. ^a y 2 hojas	1438-68	966-68	472	472	"
	3 fant. de 3. ^a al tercio	673-98	469-98	204	204	"
	<u>Verbeno</u>	2112-66	1436-66	676	676	"
1.	Casa pajar de 3. ^a en C. del Vidrio	600	150	450	450	"
	<u>Lanaderia</u>					
	3 caballos á la labor	6862-50	6502-50	360	360	"
	<u>Resumen</u>					
	Propiedad rural	2112-66	1436-66	676	676	"
	D urbana	600	150	450	450	"
	Lanaderia	6862-50	6502-50	360	360	"
	Total riqueza	9574-16	8089-16	1486	1486	"
	<u>Núm. 189</u>					
	<u>Martín Crespo</u>					
1.	Hara de tierra en el Camascal					
	de 1/2 de 2. ^a y 2 hojas	1438-68	966-68	472	472	"

Núm. de fincas	Nombre de los interesados y objetos de imposición.	Productos íntegros.	Baja por gastos naturales.	Líquido imponible.	Corresponde á los propietarios.	Corresponde á los colonos.
	<u>Núm. 190</u>					
	<u>Manuel Torregas Michos</u>					
1.	Casa C.ª del Derrama de C.ª	80	20	60	60	"
	<u>Granjería</u>					
	1. Arriendo	500	110	60	60	"
	Total riqueza	580	160	120	120	"
	<u>Núm. 191</u>					
	<u>Manuel Jimeno Peres</u>					
1.	Casa C.ª Mirones de N.ª	320	80	240	240	"
	<u>Granjería</u>					
	1. Vacca á granjería	162-40	92-40	70	70	"
	Total riqueza	482-40	172-40	310	310	"
	<u>Núm. 192</u>					
	<u>Man. Sanchez Bourguino</u>					
1.	Huerta de tierra en la C.ª de Torres.					
	De 3/4 de 3.ª al toro	486-31	519-31	238	238	"
	<u>Verbena</u>					
1.	Casa en C.ª del Derrama de N.ª	320	80	240	240	"
	Total riqueza	1106-31	628-31	478	478	"
	<u>Núm. 193</u>					
	<u>Matias Gonzalez</u>					
1.	Casa en C.ª del Camarero de 5.ª	200	50	150	150	"
	<u>Granjería</u>					
	1. Vacca á granjería	162-40	92-40	70	70	"
	Total riqueza	362-40	142-40	220	220	"
	<u>Núm. 194</u>					
	<u>Manuela Ortega</u>					
1/6	Parte del Molino arrendado del río	903	622	311	311	"

Núm. de fincas	Nombre de los interesados y objetos de impositcion.	Productos íntegros.	Baja por gastos naturales.	Líquido imponible.	Corresponde á los propietarios.	Corresponde á los colonos.
<u>Núm. 195</u>						
<u>M.^o Josefa Yarnia Pique</u>						
1.	Hera de tierra en el Marzaguljo de					
	cruta de la siguiente					
	1/2 Aniversada de Vinya de 2. ^o	221-80	123-80	118	118	
	1/2 finca de 3. ^o al terrío	112-33	78-33	34	34	
	<u>Urbano</u>	333-83	181-83	152	152	
1.	Casa en Calle de Sevilla de 5. ^o	200	90	110	110	
<u>Resumen</u>						
	Propiedad rural	333-83	181-83	152	152	
	D. urbana	200	90	110	110	
	<u>Total riqueza</u>	533-83	281-83	302	302	
<u>Núm. 196</u>						
<u>Maria del Carmen Ramirez Talera</u>						
1.	Casa en C. de Sevilla de 5. ^o	200	90	110	110	
<u>Núm. 197</u>						
<u>M.^o Gerardo Lopez</u>						
1.	Hera de tierra en el Marzaguljo de					
	2 1/2 fincas de 3. ^o al terrío	561-69	391-69	170	170	
	<u>Urbano</u>					
	1 finca	900	410	60	60	
	<u>Total riqueza</u>	1061-69	831-69	230	230	
<u>Núm. 198</u>						
<u>Maria Gerardo Sanchez</u>						
1.	Hera de tierra en el Comarcado de					
	2 finc. de 2. ^o a 2 hojas	719-30	483-30	236	236	
	<u>Urbano</u>					
1.	Casa en C. de la Reina de 1. ^o	320	80	240	240	

Núm. de fincas	Nombre de los interesados y objetos de imposición.	Productos íntegros.	Baja por gastos naturales.	Líquido imponible.	Corresponde á los propietarios.	Corresponde á los colonos
	<u>Lindero</u>					
	do Caleras	3528	2248	1280	1280	"
	1 finca	500	420	60	60	"
	<u>Presumen</u>	4028	2688	1340	1340	"
	Propiedad rural	419-34	183-34	236	236	"
	D urbana	390	80	210	210	"
	<u>Lindero</u>	4028	2688	1340	1340	"
	Total riqueza	5067-34	3251-34	1816	1816	"
	<u>Núm. 199</u>					
	<u>Manuel Marquez Merino</u>					
1.	Sorte de finca en el Marzagaljo por causa de lo siguiente					
	1/2 finca de viña de 2 ^{as}	225-50	103-50	118	118	"
	1/2 D de árboles frutales	375	217	158	158	"
	2 finca de finca de 2 ^{as} bajas	419-34	183-34	236	236	"
	<u>Lindero</u>	1315-84	803-84	512	512	"
	2 fincas	1000	580	420	420	"
	<u>Presumen</u>					
	Propiedad rural	1315-84	803-84	512	512	"
	<u>Lindero</u>	1000	580	420	420	"
	Total riqueza	2315-84	1383-84	632	632	"
	<u>Núm. 200</u>					
	<u>M. Patrocinio Merino</u>					
1.	Casa en C. del Pinar de 5 ^{as}	200	50	150	150	"
	<u>Núm. 201</u>					
	<u>Manuel Delgado y Delgado</u>					
1.	Finca de finca en el Camaral de 2 finca de 3 ^{as} al Herco	449-32	313-32	136	136	"

Núm. de fincas	Nombre de los interesados y objetos de imposición.	Productos integros.	Baja por gastos naturales.	Líquido imponible.	Corresponde á los propietarios.	Corresponde á los colonos.
	<u>Guadalupe</u>					
	1. Recurso para la labor	2985	2625	360	360	"
	1. Jumento	500	440	60	60	"
	<u>Resumen</u>	<u>3485</u>	<u>3065</u>	<u>420</u>	<u>420</u>	"
	Propiedad rural	1119-32	313-32	136	136	"
	<u>Guadalupe</u>	<u>3485</u>	<u>3065</u>	<u>420</u>	<u>420</u>	"
	Total viguera	3934-32	3378-32	556	556	"
	<u>Num. 202.</u>					
	<u>Pedro Blaya</u>					
	1. Casa en el C. de la Merced de 5 ^{ta}	200	50	150	150	"
	<u>Guadalupe</u>					
	1. Jumento	500	440	60	60	"
	Total viguera	700	490	210	210	"
	<u>Num. 203</u>					
	<u>Pedro Ceballos</u>					
	1. Casa en el C. Nueva de 5 ^{ta}	200	50	150	150	"
	<u>Guadalupe</u>					
	1. Jumento	500	440	60	60	"
	Total viguera	700	490	210	210	"
	<u>Num. 204</u>					
	<u>Pedro Pelaya</u>					
	1. Casa en el C. de la Merced de 5 ^{ta}	200	50	150	150	"
	<u>Guadalupe</u>					
	1. Jumento	500	440	60	60	"
	Total viguera	700	490	210	210	"
	<u>Num. 205</u>					
	<u>Pedro de Vera</u>					
	1. Hara o tierra en el					

Núm. de fincas	Nombre de los interesados y objetos de imposición.	Productos íntegros.	Baja por gastos naturales.	Líquido imponible.	Corresponde á los propietarios.	Corresponde á los colonos.
	<u>Moragulejo de San Juan</u>					
	De 3. ^o al término	337	235	102.	102.	"
	<u>Urbano</u>					
1.	Casa de Aceña de 5. ^o	200	50	150	150.	"
	<u>Lindero</u>					
	1 yumento	400	140	60.	60.	"
	<u>Primeros</u>					
	Propiedad rural	337	235	102	102.	"
	D. urbano	200	50	150	150.	"
	Lindero	400	140	60	60.	"
	<u>Total viguera</u>	1037.	725	312.	312	"
	<u>Núm. 206</u>					
	<u>Pedro de Morán</u>					
1.	Hara de tierra en el Carrizal					
	De 2.º punto de 3. ^o al término	119-32	313-32	136	136.	"
1.	Otra de en la Cervera de 3.					
	punto de 2. ^o a 2.º hojas	719-31	183-31	236	236.	"
1.	Sorte de olivar en el Camino					
	de Torres del Puerto de 2. ^o	704	238	116	116.	"
	<u>Urbano</u>	1872-66	1084-66	788	788.	"
1.	Casa de la Plaza de 4. ^o	320	80.	240.	240.	"
	<u>Lindero</u>					
	3 Buecos a la labor	2238-75	1968-75	270	270.	"
	3 Caballos a D.	3862-50	6902-50	360	360.	"
	<u>Primeros</u>	9101-25	8475-25	630	630.	"
	Propiedad rural	1872-66	1084-66	788	788.	"
	D. urbano	320	80	240	240.	"
	Lindero	9101-25	8475-25	630	630.	"
	<u>Total viguera</u>	11293-91	9635-91	1658	1658.	"

Núm. de fincas	Nombre de los interesados y objetos de imposición.	Productos íntegros.	Baja por gastos naturales.	Líquido imponible.	Corresponde á los propietarios.	Corresponde á los colonos.
	<u>Núm. 207</u>					
	<u>Rodrigo Angulo</u>					
1.	Hera de tierra en el Carrascal de 2 ped. & 2.ª a 2 hojas	719-34	483-34	236	236	"
1.	Sorte de olivos en el Carrascal de 1/2 aranzada de 2.ª	176	72	104	104	"
	<u>Urbano</u>	899-34	599-34	300	300	"
1.	Casa en el Barrio de 3.ª	600	150	450	450	"
	<u>Lindero</u>	1000	880	120	120	"
	<u>Resumen</u>					
	Propiedad rural	899-34	599-34	300	300	"
	D. urbana	600	150	450	450	"
	Lindero	1000	880	120	120	"
	Total riqueza	2499-34	1989-34	910	910	"
	<u>Núm. 208</u>					
	<u>Rafael Pebeque Dura</u>					
1.	Sorte de tierra en el Mesagallo que consta de lo siguiente					
	1/2 aranzada de tierra de 3.ª	169	82	87	87	"
1.	D. de arboles frutales	430	435	315	315	"
2	ped. de tierra de 3.ª al toris	1119-32	810-32	306	306	"
	<u>Lindero</u>	1368-32	950-32	538	538	"
1	juumento	900	410	60	60	"
	<u>Resumen</u>					
	Propiedad rural	1368-32	950-32	538	538	"
	Lindero	900	410	60	60	"
	Total riqueza	2268-32	1270-32	598	598	"

Núm. de fincas	Nombre de los interesados y objetos de imposición.	Productos íntegros.	Baja por gastos naturales.	Líquido imponible.	Corresponde á los propietarios.	Corresponde á los colonos.
<u>Núm.º 209</u>						
<u>Alfayta Cruz</u>						
1.	Hereta de olivas en las Viejas					
	De 2.ª aranzadas de 2.ª	704	288	416	416.	..
1.	Hereta de tierra en el Conventual					
	De 2.ª finc. de 2.ª á 2.ª hojas	719-34	483-34	236	236.	..
1.	Hereta en id de 1.ª finc. de 3.ª al torio	878-64	626-64	252	252.	..
1.	Hereta en la C. Nueva de 1.ª finc.					
	De 1.ª á 2.ª hojas	417-48	247-48	170	170.	..
1.	Hereta en las Viejas de 1.ª finc.					
	De 3.ª al torio	224-68	156-68	68	68.	..
<u>Urbano</u>		2764-12	1802-12	1162	1162.	..
1.	Casa en C. Nueva de 3.ª	600	150	450	450.	..
1.	Hereta de pajero en id de 6.ª	80	20	60	60.	..
<u>Granjería</u>		680	170	510	510.	..
	6 vacas vacunas á la labor	4477-50	3937-50	540	540.	..
	2 Caballos id	1675	1335	240	240.	..
<u>Resumen</u>		9052-50	8272-50	780	780.	..
<u>Propiedad rural</u>		2764-12	1802-12	1162.	1162.	..
<u>Urbano</u>		680	170	510.	510.	..
<u>Granjería</u>		9052-50	8272-50	780	780.	..
<u>Total riqueza</u>		12696-62	10244-62	2452	2452.	..
<u>Núm.º 210</u>						
<u>Santiago Calaballo</u>						
1.	Casa en C. del Párvulo de 3.ª	600	150	450	450.	..
<u>Granjería</u>						
	3 Vacas á la labor	2238-75	1968-75	270	270.	..
1.	Jumento	500	440	60	60.	..
<u>Total riqueza</u>		2738-75	2408-75	330	330.	..

Núm. de fincas	Nombre de los interesados y objetos de imposición.	Productos íntegros.	Baja por gastos naturales.	Líquido imponible.	Corresponde á los propietarios.	Corresponde á los colonos.
	<u>Summen</u>					
	Propiedad urbana	600	150	450	450	"
	Granjería	2738-75	2408-75	330	330	"
	Total figura	3338-75	2558-75	780	780	"
	<u>Núm. 211</u>					
	<u>Simferiano Hernandez</u>					
1.	Casa en C. de la Iglesia de 4. ^o	320	80	240	240	"
	<u>Granjería</u>					
	C. puerca de tierra	1920	1620	300	300	"
	C. Cordes	1200	948	252	252	"
	<u>Summen</u>	3120	2568	552	552	"
	Propiedad urbana	320	80	240	240	"
	Granjería	3120	2568	552	552	"
	Total	3440	2648	792	792	"
	<u>Núm. 212</u>					
	<u>Severin de Mena</u>					
1.	Casa en C. de Capatzen de 4. ^o	320	80	240	240	"
	<u>Núm. 213</u>					
	<u>Trinidad Lando</u>					
1.	Casa en C. de la Marismas de 5. ^o	200	50	150	150	"
	<u>Núm. 214</u>					
	<u>Teodoro Lopez</u>					
1.	Casa en C. de Merones de 3. ^o	600	150	450	450	"
	<u>Granjería</u>					
	2 vacas de la labor	1192-50	1310-50	180	180	"
	1 Yegua id.	2287-50	2167-50	120	120	"
	1 Jamonto	500	440	60	60	"
	Total	1280	3920	360	360	"

Núm. de fincas	Nombre de los interesados y objetos de imposición.	Productos íntegros.	Baja por gastos naturales.	Líquido imponible.	Corresponde á los propietarios.	Corresponde á los colonos.
	<u>Assunon</u>					
	Propiedad urbana.	600	150	45	450	..
	Landeria	1280	3920	360	360	..
	Total vigueras.	1880	3070	810	810	..
	<u>Núm. 215</u>					
	<u>Ventura Pereda</u>					
	1. Caballos a la labor.	2287-50	2167-50	120	120	..
	<u>Núm. 216</u>					
	<u>Vicente Fajina Cruz</u>					
	1. Haza en Buenavista que lleva en renta Juan Medina y Ortega, y con fundo de 5 punt. de 3.º al tercio	1123-30	783-30	340	39	305
	1. Haza de un Ventegallinas de 2 punt. de 3.º al tercio, que lleva en renta el mismo Medina	1119-32	313-32	136	40	96
	1. Haza de 3 de 4 punt. de 3.º al tercio, la lleva en renta José Juan Gallo Bernal	898-64	626-64	272	40	232
	1. Haza de un las Durangas de 5 1/2 punt. de 2.º a dos hojas; la lleva Segundo Pedraza vecino de Buenavista en	539-50	362-50	177	100	77
	1. Haza de un Marto que lleva en renta Angel Calzado y con fundo de 3.º al tercio	1572-62	1096-62	476	70	406
	1. Haza de un las Monjas de 5 1/2 punt. de puntos de 3.º	66	11	55	55	..
		1619-38	3193-38	1156	340	1116

Núm. de fincas	Nombre de los interesados y objetos de imposición.	Productos íntegros.	Baja por gastos naturales.	Líquido imponible.	Corresponde á los propietarios.	Corresponde á los colonos.
	<u>Urbano</u>					
9/6	partes de un Molino harinero de 1. ^o en el Arzobispado	1767	3212	1555	1555.	"
	<u>Resumen</u>					
	Propiedad rural	16179-38	3193-38	1256	320	1116.
	De urbana	1767.	3212	1555	1555	"
	Total viguera	9116-38	6305-38	3011	1895.	"
	<u>Vecinos de Sevilla</u>					
	<u>Núm. 217</u>					
	D. ^o Ant. ^o Damián Salcon: Su ad. mon. D. ^o Juan de la Cruz Romero					
1.	Cortijo de Tierras en Cañada de San Juan la brava por sí y contada de sí.					
	2. ^o parte de Tierras de 2. ^o 22 hojas	7192-40	1833-40	2360	2360.	"
	no de 3. ^o al torio	8986-40	6266-40	2720	2720.	"
	<u>Urbano</u>	16179-80	11079-80	5080	5080.	"
1.	Casa en otro Cortijo de 2. ^o	1200	300	900	900.	"
	<u>Lanadería</u>					
	2. ^o vacas buenas á la labor	11225	13125	1800	1800.	"
	2. ^o puercas de cría	6400	5100	1000	1000.	"
	2. ^o corderos	1000	3160	840	840.	"
	3. ^o ovejas finas	10325	7925	2400	2400.	"
	4. ^o jumentos	2000	1760	240	240.	"
	<u>Resumen</u>				6280	
	Propiedad rural	16179-80	11079-80	5080	5080	"
	De urbana	1200	300	900	900	"
	Lanadería	37650	31370	6280	6280.	"
	Total viguera	59029-80	42769-80	12260	12260.	"

Núm. de fincas	Nombre de los interesados y objetos de imposición.	Productos íntegros.	Baja por gastos naturales.	Líquido imponible.	Corresponde á los propietarios.	Corresponde á los colonos
	<u>Num. 258</u>					
	<u>D.^o Antonio Lopez Coronado</u>					
1.	Hera de tierra en el Morragalijo De 1 ^o punt. de pastos de B. ^o	204	34	170	170	"
1.	Hera D. en la tierra de 3 punt. de pas- tos de 1. ^o , que lleva el camino de D. ^o Ygnacio Vazquez vecinos de Sevilla	660	60	600	600	"
1.	Hera en las Labradas llamada Laverda De 3 ^o punt. de 1. ^o a dos hojas	1252-14	742-14	510	510	"
1.	Hera en las Labradas llamada Bu- llera de 3 ^o punt. de 1. ^o a dos hojas	1798-35	1208-35	590	590	"
1.	Hera llamada los Pajaros de 5 punt. de 1. ^o a 2 hojas	2087-10	1237-10	850	850	"
1.	Hera llamada la Talera un d. de 3 fanegas de 1. ^o a id.	1079-1	725-1	354	354	"
1.	Hera llamada el Llano un d. de 2 punt. de 2. ^o a 2 hojas	719-34	483-34	236	236	"
1.	Hera llamada el Cerruelo un d. de 3 punt. de 2. ^o a id.	1079-1	725-1	354	354	"
1.	Hera llamada Mandilla de 2 ^o punt. de 1. ^o a id.	1018-70	618-70	425	425	"
1.	Hera en las tierras de la Puente de 1 ^o punt. de 1. ^o a id., que lleva un venta y ganados Caballa Beltran	625-98	370-98	255	190	65
1.	Hera en el Camino de Sevilla de 2 punt. de 1. ^o a dos hojas	824-96	494-96	330	330	"
		15381-19	6700-19	4684	4619	65

Núm. de fincas	Nombre de los interesados y objetos de imposición.	Productos íntegros.	Baja por gastos naturales.	Líquido imponible.	Corresponde á los propietarios.	Corresponde á los colonos.
	Sumas Anteriores	33384-19	6700-19	2684	2619	69
1.	Herradura en las tierras de la Fuente llamada el Barrero de San Juan de 2. ^o á 2 hojas, que lleva en renta Juan de Mora Moreno	359-67	211-67	148	330	437
1.	Herradura en la Vega del Torero de San Juan de 2. ^o á 2 hojas	1258-81	825-81	433		
1.	Herradura denominada la Torre de 2. ^o á 2 que lleva en renta el susodicho	719-84	183-84	236		
1.	Herradura en la Ciudad de Murcia de 6. ^o de 3. ^o al tercio, que lleva en renta D. ^o Francisco de Paula Romero Nuño de Sevilla con cargo de pagar toda la contribucion	1947-96	939-96	108	..	108
1.	Herradura en la Ciudad del olivo de 8 fanegas de 3. ^o al tercio	1797-28	1253-28	544	544	..
1.	Herradura en 3 fanegas de 3. ^o al tercio que lleva en renta Agustin Ruiz	1797-28	1253-28	544	160	384
1.	Sorte de tierra en el Molino de Cabrera que lleva en renta Jo se Menaver Cabrera y su familia de lo siguiente					
	1. ^o ff. de horteliza, agua de pie.	2720	1759	961	320	1074
	1. ^o Herradura de arboles frutales	750	189	319		
	1. ^o fanega de tierra de 2. ^o á 2 hojas	359-67	211-67	148		
		22294-48	14553-48	8341	9973	2368

Núm. de fincas	Nombre de los interesados y objetos de imposición.	Productos íntegros.	Baja por gastos naturales.	Líquido imponible.	Corresponde á los propietarios.	Corresponde á los colonos
	<i>Suma Anterior</i>	22494-13	11353-13	8011.	5973.	2368-
1.	<i>otra Hara de tierra en las Duesungas nombrada la Calcanes que lleva Juan Sanchez, y consta de 1/2 de 2.ª a 2 hojas</i>	2514-69	1691-69	826.
1.	<i>otra de id nombrada la Ramera, que lleva en venta el mismo, y consta de 2 fanegas de 2.ª a dos hojas</i>	719-31	483-31	236.	109	662
1.	<i>otra de un Espesura de 2 fanegas de 2.ª a dos hojas: la lleva Juan de la Cruz Liron</i>	719-31	483-31	236	180.	96
1.	<i>otra en otro sitio de 1/2 fanegas de 2.ª a dos hojas que lleva en venta el mismo</i>	939-50	562-50	377.	80	97.
1.	<i>otra de un id de la fan. de 2.ª a dos hojas: la lleva en venta el Suodicho</i>	179-33	120-33	59	10	19.
1.	<i>otra de un id de una fanega de 1.ª a id que lleva en venta el mismo</i>	117-18	247-18	170	160	50.
1.	<i>otra de un la Calle de Sevilla de 1/2 fanega de 1.ª a id la lleva en venta Francisco Cuarta</i>	313-10	185-10	128	10	88
1.	<i>otra de un las tierras de la Fuente de 1/2 fanegas de 2.ª a dos hojas que lleva en venta el Suodicho</i>	539-50	362-50	177.	50	127.
1.	<i>otra de un id frente a la Muralla de 1/2 fanega de 2.ª a id: la lleva en venta Francisco Cabello Beltran</i>	539-50	362-50	177	160	17.
		28979-71	18152-71	10924	7083	3114

Núm. de fincas	Nombre de los interesados y objetos de imposición.	Productos íntegros.	Baja por gastos naturales.	Líquido imponible.	Corresponde á los propietarios.	Corresponde á los colonos.
	<i>Sumas anteriores</i>	28979-71	18152-71	10527	7083	3114
1.	<i>Otra D en las Durangas llamada de Cercado de Piedra, que lleva en locuion José Cabello Beltrán, y consta de 3 fan. de 2^o á dos hojas</i>	1079-1	725-1	354	210	232
1.	<i>Otra D en D. nombrada el Corrijuelo, que lleva el suodicho y consta de 1 fanega de 2^o á D.</i>	359-67	215-67	144		
1.	<i>Otra D en los Serros de Espinosa, nombrada Romero, que lleva en venta José Delgado Verguez y consta de 5 fanegas de 3^o al tercio</i>	1123-30	783-30	340		
1.	<i>Otra D en Miraflores que lleva en venta Antonio Camargo y consta de 4 fanegas de 3^o al tercio</i>	878-64	626-64	252	30	192
1.	<i>Otra D en Pozo Colorado que disputa el propietario y consta de 3 fan. de 3^o al tercio</i>	673-98	469-98	204	204	"
1.	<i>Otra D en los Pujeres de 6 fanegas de 3^o al tercio</i>	1317-96	939-96	408	408	"
1.	<i>Sueta de Olivar en el camino de la Tierra de 2 cuand^o de 2^o</i>	704	288	416	416	"
1.	<i>Otra D en Morales de 1 cuand^o de 2^o</i>	352	144	208	208	"
1.	<i>Otra D en D de 2 cuand^o de 2^o</i>	704	288	416	416	"
1.	<i>Otra D en las Carranizas nombrada Rojas de 3^o de 3^o</i>	882	482	400	400	"
		37104-27	23115-27	13663	9495	1168

Núm. de fincas	Nombre de los interesados y objetos de imposición.	Productos íntegros.	Baja por gastos naturales.	Líquido imponible.	Corresponde á los propietarios.	Corresponde á los colonos.
	<i>Muncas anteriores.</i>	37104-27	23111-27	13663	9499.	4168.
1.	<i>Hara en el Carrumolo 2^o</i>					
	<i>2 aranzadas de 2^o</i>	704	288	416	416	"
	<i>Total viguera</i>	37308-27	23729-27	14079	9915.	4168.
	<u>Num: 219</u>					
	<i>Duque de Alvarado Duque</i>					
	<i>D^o Manuel Sanchez</i>					
	<i>Dehesa nombrada de</i>					
	<i>Aljovar, que consta de</i>					
	<i>lo siguiente</i>					
	<i>100 aranz de Pinar de 2^o</i>	15600	1600	10000	10000	"
	<i>100 fanq. de pastos de 2^o</i>	1800	200	1600	1600.	"
	<i>257 fanq. de pastos de 3^o</i>	2314	174	2370	2370.	"
	<i>8 fanq. de tierra de la</i>					
	<i>cord de 2^o á 2 hojas.</i>	2877-36	1933-36	944	944.	"
	<i>urbano</i>	19121-36	4207-36	14914	14914.	"
	<u>urbano</u>					
1.	<i>Casa en otra Dehesa de 1^o</i>	320	80	240	240.	"
	<u>Resumen</u>					
	<i>Propiedad rural.</i>	19121-36	4207-36	14914	14914.	"
	<i>urbana.</i>	320	80	240	240.	"
	<i>Total viguera</i>	19441-36	4287-36	15154.	15154	"
	<u>Num: 220</u>					
	<i>D^o Felipe Pablo Romero</i>					
1.	<i>Dehesa nombrada Matas de Juan</i>					
	<i>Capitan al sitio de la Maris</i>					
	<i>ma y consta de lo siguiente.</i>					
	<i>20 aranzadas de Acebuchar</i>	1000	200	800	800.	"
	<i>200 fanegas de pastos de 3^o</i>	2100	100	2000.	2000.	"
	<i>100 D^o de 1^o</i>	8800	800	8000	8000.	"
1.	<i>Hara de tierra al sitio de</i>					
	<i>Santa M^o que lleva</i>	12200	1100	10800	10800.	"

Núm. de fincas	Nombre de los interesados y objetos de imposición.	Productos íntegros.	Baja por gastos naturales.	Líquido imponible.	Corresponde á los propietarios.	Corresponde á los colonos.
	<i>Sumas anteriores</i>	12200.	1100	10800	10800	"
	<i>en venta Pedro de Mora y cuenta de 10 punt. de 3.^a al Tercio</i>	2246-6	1566-6	680	500	152.
1.	<i>otra d. en el C. de Guernica que lleva en locación al mismo y cuenta de 4 p. de 3.^a u. d.</i>	898-6	626-6	272		
		15345-24	3593-24	11792		
	<i>Urbano</i>					
1.	<i>Casa de Campo de N.^a</i>	320	80	240	240	"
	<i>Resumen</i>					
	<i>Propiedad rural</i>	15345-24	3593-24	11792	11800	152.
	<i>D. Urbana</i>	320	80	240	240	"
	<i>Total riqueza.</i>	15665-24	3673-24	11992	11840	"
	<i>Núm. 221</i>					
	<i>D.^o Fernando Bermúdez</i>					
1.	<i>Parte del Cortijo de los Pobres al sitio de Torres de Buzama y se compone de lo siguiente</i>					
	<i>1 cuanada de olivar de 1.^a</i>	505-50	195-50	310	310	"
	<i>10 cuant. de Arbolhar</i>	500	500	100	100	"
	<i>100 fanegas de pastos de 1.^a</i>	2200	200	2000	2000	"
	<i>20 d. d. de 3.^a</i>	240	40	200	200	"
	<i>Total riqueza.</i>	3445-50	935-50	2910	2910	"
	<i>Núm. 222</i>					
	<i>D.^o Fern.^o de Paula González</i>					
1.	<i>Hora de tierra en Espinosa que lleva en venta D.^o José Tomás Vicios de Sevilla y consta de lo siguiente</i>					
	<i>6 fanegas de 1.^a u. de las hojas.</i>	2504-88	1484-88	1020	600	1128.
	<i>6 d. de 2.^a u. d.</i>	2158-2	1140-2	708		
		4662-90	2924-90	1728	600	1128

Núm. de fincas	Nombre de los interesados y objetos de imposición.	Productos integros.	Baja por gastos naturales.	Líquido imponible.	Corresponde á los propietarios.	Corresponde á los colonos.
	<u>Num.º 223</u>					
	<u>D.º Fern.º Muñoz Pro.</u>					
1.	Hera de tierra al sitio de <u>Agudo</u> ruyado, que lleva en venta <u>Muros Lavios</u> vecinos de <u>Buenacaru</u> y consta de 6 fan. de 2.º á 200 hojas	2358-2	1450-2	708	240	468
	<u>Num.º 224</u>					
	<u>La Hacienda pública, por los Bienes mostrencos</u>					
1.	Sorte de tierra dedicada á <u>patos</u> de 10 fan. de 1.º en la <u>Hiesa</u> .	220	20	200	200	
	<u>Num.º 225</u>					
	<u>La Hacienda pública por el convento de San Miguel de Sanlúcar la Mayor.</u>					
1.	Hera de tierra en <u>cañada de Muros</u> , de 10 fan. de 3.º al tercio	2246-60	1566-60	680	680	"
	<u>Num.º 226</u>					
	<u>La Hacienda pública por el convento de San Clemente de Sevilla.</u>					
1.	Hera de tierra al sitio de <u>la Monja</u> de 12 fan. de 3.º al tercio	3369-90	2349-90	1020	1020	"
	<u>Num.º 227</u>					
	<u>La Hacienda pública, por la Hermandad de Dios de Sevilla</u>					
1.	Hera de tierra en el camino					

Núm. de fincas	Nombre de los interesados y objetos de imposición.	Productos íntegros.	Baja por gastos naturales.	Líquido imponible.	Corresponde á los propietarios.	Corresponde á los colonos.	Núm. de fincas
X	De la tierra que lleva en venta Juan Herrera y consta de una fanega de 2. ^o á dos hojas . . .	359-67	211-67	148	26	98	
S.	Tierra en el Marrugalejo que lleva en venta José Perca de los Santos, y consta de 2 fant. de 3. ^o al tercio	1119-32	313-32	806	10	96	
S.	Tierra en dho. Sitio de 4 fant. de 3. ^o al tercio que lleva en venta Manuel González Bernabé	898-64	626-64	272	50	222	
S.	Tierra en el rincón del Cubo que lleva en venta Alonso Lario vecino de Benacaron, y consta de 3 fant. de 1. ^o á dos hojas . . .	1252-44	442-44	810	810	560	
X	Tierra nombrada Pinar de Dios que lleva en venta Juan Pámez Sanchez, y consta de 2 fanegas de 3. ^o al tercio . . .	1119-32	333-32	786	30	106	
	Total viguera	3409-23	2237-32	1172	290	882	
	<u>Núm. 228</u> La Hacienda pública, por la Hermandad del Pirurio.						
S.	Hara de tierra en la Martineira que lleva en venta Francisco Cabello Beltran y consta de 9 fant. de 3. ^o al tercio . . .	2025-94	1409-94	612			
S.	Tierra en la Laguna del Moral que lleva el mismo y consta de 11 fant. de 2. ^o á 2 hojas	3996-37	2658-37	1298	800	1450	
		9978-35	4068-35	5910	800	1450	

Núm. de fincas	Nombre de los interesados y objetos de imposición.	Productos íntegros.	Baja por gastos naturales.	Líquido imponible.	Corresponde á los propietarios.	Corresponde á los colonos
	<i>Sumas anteriores . . .</i>	<i>5978-51</i>	<i>1068-51</i>	<i>1910</i>	<i>900</i>	<i>1410</i>
1.	<i>Mra. D. en los Labrados, que lleva en venta José Montero, y consta de 1/2. De 2.^o 2 hojas.</i>	<i>1438-68</i>	<i>966-68</i>	<i>472.</i>	<i>130</i>	<i>342.</i>
	<i>Total viguera . . .</i>	<i>7416-99</i>	<i>5034-99</i>	<i>2382</i>	<i>630</i>	<i>1752.</i>
	<u><i>Num.^o 229.</i></u>					
	<u><i>La Hacienda pública por la Catedral de Sevilla</i></u>					
1.	<i>Hera de tierra llamada las veinte, al sitio de la Martinara que lleva en venta Fr. M.^o Cuesta y consta de 10 punt. de 3.^o al tercio</i>	<i>2246-60</i>	<i>1566-60</i>	<i>680.</i>		
1.	<i>Mra. D. llamadas la calabazas, en Santa Lucia, de 11 punt. de 3.^o al tercio que lleva en venta el mismo</i>	<i>5145-24</i>	<i>2195-24</i>	<i>952.</i>		
1.	<i>Mra. D. en dho. sitio que lleva el susodicho y consta de 15 punt. de 2.^o á 2 hojas</i>	<i>5395-5</i>	<i>3625-5</i>	<i>1770</i>		
1.	<i>Mra. D. en la Masmorilla, de 10 punt. de 2.^o á dos hojas, que lleva en venta el mismo</i>	<i>3596-40</i>	<i>2416-40</i>	<i>1180.</i>		
1.	<i>Mra. D. en las Mayadillas que lleva el susodicho y consta de 12 punt. de 3.^o al tercio</i>	<i>2695-92</i>	<i>1879-92</i>	<i>816</i>		
1.	<i>Mra. D. en el Villar en sus ruflores y consta de 1/2 fanegas de 2.^o á dos hojas. que lleva el mismo.</i>	<i>1438-68</i>	<i>966-68</i>	<i>472.</i>		
		<i>18518-19</i>	<i>12628-19</i>	<i>5870</i>		

4010

Núm. de fincas	Nombre de los interesados y objetos de imposición.	Productos íntegros.	Baja por gastos naturales.	Líquido imponible.	Corresponde á los propietarios.	Corresponde á los colonos.
	<i>Sumas anteriores.</i>	18518-19	12648-19	5870		
1.	<i>otra D en el rincón del cubo de 8 fan. de 2.^o á dos hojas que lleva en venta el citado Cueto.</i>	2877-96	1933-96	944		
1.	<i>otra D nombrada el Alamo en el Puente, que lleva en venta el susodicho, y consta de 3 fan. de 2.^o á dos hojas.</i>	1079-1.	725-1.	354	4010	
1.	<i>Suerte de Olivar en las Camaras de 5 arant. de 1.^o que lleva en venta Antonio Camargo.</i>	2527-50	977-50	1550.		
1.	<i>otra D en las Cuadras altas que lleva en venta el mismo Camargo, y consta de 12 aranzadas de 3.^o</i>	2626	1126.	1500.		
1.	<i>otra Suerte de Olivar en el Marzagaljo que lleva en venta Juan Ramirez Sanchez y consta de 3 1/2 arant. de 2.^o</i>	1232	504	728	380	328.
	<i>Total riqueza.</i>	28880-6	18234-6	10646	4390.	6256
	<u><i>Núm. 230</i></u>					
	<u><i>Aspicio Provincial</i></u>					
1.	<i>Hara de tierra en los Lubranos que lleva en venta el Excmo Sr D.º Ygnacio Vargas vecino de Sevilla y consta de lo siguiente.</i>					

Núm. de fincas	Nombre de los interesados y objetos de imposición.	Productos íntegros.	Baja por gastos naturales.	Líquido imponible.	Corresponde á los propietarios.	Corresponde á los colonos.
	20 punt. de 1. ^o á 27 hojas	8319-60	4949-60	340	990	9636.
	Her. D. en dho. sitio que lleva en venta el mismo, y cuenta de 27 punt. de 2. ^o á 2 hojas	9711-9.	6525-9	3186.		
	<u>Total riqueza</u>	<u>18060-69</u>	<u>11474-69</u>	<u>6586.</u>	<u>990</u>	<u>9636.</u>
<u>Núm. 231</u>						
<u>Capellanía de Miguel Marcos.</u>						
<u>Su Patron D.^o Ant. Sanchez</u>						
	Her. de finca en la Sabida, nombrada Jarama, q. lleva en venta Jac. Vojas Dico vecino de Villanueva, y cuenta de 37. de 2. ^o á 10 hojas	1079-1.	729-1.	351.	900	2910.
	Her. D. nombrada la cuenta de 37. de 1. ^o á 10, que lleva en venta el susodicho	2037-10	1237-10	800.		
	Her. D. en dho. sitio, que lleva en venta el mismo, y cuenta de 37. de 1. ^o á 10.	2922-36	1732-36	1190		
	Her. D. en d. nombrada la Sabida, q. lleva el mismo y cuenta de 37. de 2. ^o á 10	1438-68	966-68	472.		
	Her. D. en d. nombrada la Sabilla q. lleva el mismo de 27 punt. de 2. ^o á 10	719-34	483-34	236.		
	Her. D. en la Sabida de 37. de 2. ^o á 10 la. lleva en venta el susodicho	1438-68	966-68	472		
	Her. D. en d. de 27. de 2. ^o á 10 que lleva en venta el mismo	719-34	483-34	236.		
		<u>10104-81.</u>	<u>6494-81</u>	<u>3610</u>	<u>900</u>	<u>2910</u>

Núm. de fincas	Nombre de los interesados y objetos de imposición.	Productos íntegros.	Baja por gastos naturales.	Líquido imponible.	Corresponde á los propietarios.	Corresponde á los colonos.
	<i>Finca anterior</i>	10404-81	6524-81	3880.	900	2980.
1.	<i>Finca de Melchayes, nombrada al Escudo y q. lleva en su carta D. Pedro Mora y Carta de lo siguiente</i>					
	<i>3^{ra} de 2^{da} a 2 hojas</i>	1079-1	725-1	354	} 240.	} 318
	<i>3^{ra} de 3^{da} al torcido</i>	673-28	462-28	204		
	<i>Total riqueza</i>	12157-80.	7787-80.	4368	1140	3228.
	<u>Núm. 232.</u>					
	<u>Enm. Sr. D. Ignacio Urzua;</u>					
1.	<i>Carta de tierra en la finca, q. disputa el pro- prietario con dos quindos, y carta de 1^{ra} de partes de 1^{ra}</i>	12500	1500	11000	11000	..
1.	<i>Debera de Abolida y partes nombrada lauda de cartija, y carta de 1^{ra} de Alcebuchas</i>	7500	1500	6000	6000	..
	<i>Total riqueza</i>	19600	2600	17000	17000	..
	<u>Núm. 233</u>					
	<u>D. Joaquín Concha y Serva</u>					
1.	<i>Debera en botaderos de hiteca q. carta de 1^{ra}</i>					
	<i>15 unid. de Encinas</i>	1800	150	1650	1650	..
	<i>15 D de Alameda</i>	1950	150	1800	1800	..
	<i>100 unid. de partes de 1^{ra}</i>	2200	200	2000	2000	..
	<i>230 D de 2^{da}</i>	4140	460	3680	3680	..
1.	<i>Debera de Abolida y partes nombrada fin- ca q. Carta de lo siguiente</i>					
	<i>300 unid. de Alcebuchas</i>	15000	3000	12000	12000	..
	<i>125 fanegas de partes de 1^{ra}</i>	2750	250	2500	2500	..
	<i>Total</i>	27340	4510	23830	23830	..

Núm. de fincas	Nombre de los interesados y objetos de imposición.	Productos íntegros.	Baja por gastos naturales.	Líquido imponible.	Corresponde á los propietarios.	Corresponde á los colonos.
<u>Urbano</u>						
1.	Casa de Campo de 2. ^o	1200	300	900	900	..
1.	Ter. D. de 3. ^o en el finca	600	150	450	450	..
<u>Resumen</u>						
	Propiedades rurales	1800	450	1350	1350	..
	D. urbana	27810	1910	25900	25900	..
	Total riqueza	29610	2360	27250	27250	..
<u>Núm. 231</u>						
<u>D. Sr. Crispin y Guisado</u>						
1.	Debera de Abata y pastos, nombrada colaciones que consta de lo siguiente					
	10 aranzadas de Sinar de 2. ^o	1610	610	1000	1000	..
	100 fanegas de pastos de 3. ^o	1800	800	1000	1000	..
<u>Urbano</u>						
1.	Casa de Campo en Sta. Deluenda de 1. ^o	320	80	240	240	..
<u>Resumen</u>						
	Propiedades rurales	3410	1410	2000	2000	..
	D. urbana	320	80	240	240	..
	Total riqueza	3730	1490	2240	2240	..
<u>Núm. 235</u>						
<u>D. Sr. M. Comarzo</u>						
6.	Quintos de olivas en dit. M. g. consta de lo siguiente y los lleva en dit. M. g. de dit. M. g. de dit. M. g.					
	4 aranz. de 1. ^o	2022	782	1240		
	10 D. de 2. ^o	3920	1410	2080	1300	2620
	6 D. de 3. ^o	1323	723	600		
	Total riqueza	6865	2915	3920	1300	2620

Núm. de fincas	Nombre de los interesados y objetos de imposición.	Productos íntegros.	Baja por gastos naturales.	Líquido imponible.	Corresponde á los propietarios.	Corresponde á los colonos.
<u>Urbano</u>						
1.	Casa en la Plaza de 3 ^a	600	150	450	450	"
1.	Alca. D. en Calle del Vidriado	320	80	240	240	"
1.	Alca. D. en otra Calle de 1 ^a	320	80	240	240	"
<u>Resumen</u>		1240	310	930	930	"
Propiedad rural		6865	2918	3920	1300	2620
D. urbana		1240	310	930	930	"
<u>Total riqueza</u>		8105	3258	4850	2230	2620
<u>Núm. 236</u>						
<u>D. José María Cervera</u>						
11	Alca. de 1 ^a en dist. de 1 ^a q. cantidad					
	20 aranzadas de 1 ^a	10550	3950	6200	6200	"
	50 D. de 2 ^a	14600	4200	10400	10400	"
	28 D. de 3 ^a	6174	3374	2800	2800	"
1	Hacienda en las Triguas de J. de 3.ª alt.	898 64	626 64	272	272	"
<u>Urbano</u>		34782 64	19110 64	19672	19672	"
1.	Casa en Calle de Sevilla de 2 ^a	1200	300	900	900	"
1.	Molino Acetero de 3 ^a	1200	300	400	400	"
<u>Resumen</u>		2400	1100	1300	1300	"
Propiedad rural		34782 64	19110 64	19672	19672	"
D. urbana		2400	1100	1300	1300	"
<u>Total riqueza</u>		37182 64	20210 64	20972	20972	"
<u>Núm. 237</u>						
<u>D. Juan Pedro Morales</u>						
1.	Hacienda en la Alcantavilla q. l. de 1 ^a Munda el Cuadrado de 2 ^a de 2 ^a y dos hojas	419 34	183 34	236	236	"

Núm. de fincas	Nombre de los interesados y objetos de imposición.	Productos íntegros.	Baja por gastos naturales.	Líquido imponible.	Corresponde á los propietarios.	Corresponde á los colonos.
	<i>Partidas anteriores</i>	<i>719-31</i>	<i>483-30</i>	<i>236</i>	<i>236</i>	<i>0..</i>
1.	<i>Ata D. de la Polveta en la finca del termino de la finca de 2.^a de 2.^a de 2.^a de 2.^a</i>	<i>1138-62</i>	<i>966-62</i>	<i>172</i>	<i>172</i>	<i>"</i>
1.	<i>Ata D. en el Guisavilla de 5.^a finca de 3.^a al termino</i>	<i>1123-20</i>	<i>783-30</i>	<i>340</i>	<i>340</i>	<i>"</i>
	<i>Total riqueza</i>	<i>3281-32</i>	<i>2233-32</i>	<i>1048.</i>	<i>1048</i>	
	<i>Núm.º 238</i>					
	<i>D.^{na} Ine. Maria Adad.</i>					
1.	<i>Sorte de finca en la Marina Gallega destinada á partes, y cuenta de 600 finca de 3.^a</i>	<i>7200</i>	<i>1200</i>	<i>6000</i>	<i>6000</i>	<i>"</i>
	<i>+ Núm.º 239</i>					
	<i>D.^{no} Juan Campuzano.</i>					
1.	<i>Sorte de finca en la Marina Gallega destinada á partes - unas superiores que las deunas del termino, y segun el articulo 157 del Reglamento general de catastro, de la forma siguiente</i>					
	<i>100 fanegas de 2.^a</i>	<i>1800</i>	<i>200</i>	<i>1600</i>	<i>1600</i>	<i>"</i>
	<i>350 D. de 3.^a</i>	<i>4200</i>	<i>700</i>	<i>3500</i>	<i>3500</i>	<i>"</i>
	<i>350 D. de 1.^a</i>	<i>3500</i>	<i>700</i>	<i>2800</i>	<i>2800.</i>	<i>"</i>
	<i>296 D. de 5.^a</i>	<i>2368</i>	<i>592</i>	<i>1776</i>	<i>1776.</i>	<i>"</i>
	<i>1096 Total riqueza</i>	<i>11868.</i>	<i>2192.</i>	<i>9676.</i>	<i>9676.</i>	<i>"</i>

Núm. de fincas	Nombre de los interesados y objetos de imposición.	Productos íntegros.	Baja por gastos naturales.	Líquido imponible.	Corresponde á los propietarios.	Corresponde á los colonos.
	<u>Núm. 210</u>					
	<u>D.º Fernando Abarrera</u>					
1.	Sorte de tierra en la Marina de Mega destinada á pastos que son unas inferiores que las demas del termino, y segun el articulo 157 del Reglamento general de estadísticas, se le da una clasificación especial al que no contiene la cartilla de evaluación en la manera que sigue					
	70 fanegas de 3. ^{as}	840	140	700	700	
	600 id. de 1. ^{as}	6000	1200	4800	4800	
	583 id. de 5. ^{as}	1664	166	1498	1498	
	1253 id. de 1. ^{as}	11904	2306	9598	9598	
	<u>Núm. 211</u>					
	<u>D.º Juan Marmora</u>					
1.	Sorte de tierra en la Marina de la de Sanant de 2. ^{as}	352	144	208	208	
	<u>Núm. 212</u>					
	<u>Marques de Villahermosa</u>					
	<u>En favor D.º Jose Esquivias</u>					
1.	Sorte de tierra nombrado de San y consta de lo siguiente					
	50 fanegas de pastos de 1. ^{as}	1500	100	1400	1400	
	6 fan. de pabro de 1. ^{as} al agua	2504 88	1182 88	1320	1320	
	256 fan. de pastos de 2. ^{as}	1608	332	1276	1276	
		8212 88	2096 88	6116	6116	

Núm. de fincas	Nombre de los interesados y objetos de imposición.	Productos íntegros.	Baja por gastos naturales.	Líquido imponible.	Corresponde á los propietarios.	Corresponde á los colonos.
<u>Urbano.</u>						
1.	Casa de campo en D ^o . Cortijo de 2 ^o	1200	300	900	900	"
<u>Rural.</u>						
	Propiedad rural.	8212.85	2096.85	6116	6116.	"
	D ^o urbana.	1200	300	900	900.	"
	Total viguería.	9412.85	2396.85	7016	7016.	"
<u>+ Num. 213</u>						
<u>Marques de Salpa</u>						
1.	Parte de tierra en la Marisma de Vicuña a puertos que se les dió una calificación especial de 5 ^o clase y cuota de 1674 punt.	19552	3282	16264.	16264.	"
<u>Num. 213</u>						
<u>Marques de Casa Sivero</u>						
2.	Dehesas nombradas Guano, Yunque y Manchamilla que tienen sujeta D ^o Juan Civero vecino de Clara del Bío y cuota de 1817.					
	14 unidades de Clara de 5 ^o	3428-50	2028-50	1400		
	100 punt de Guano	12000	1000	11000		
	50 D de Acebuchas	2500	500	2000		
	6 D de Alameda	780	180	600		
	200 punt de Pastos de 1 ^o	4800	100	4700		
	100 D de 2 ^o	1800	200	1600		
	300 D de 3 ^o	3600	600	3000	35000	32350
	100 D de labor de 1 ^o y de hojas	21718	21718	19000		
	100 D de 2 ^o y 3 ^o	25284	24164	11800		
	200 D de 3 ^o al torca	24932	31332	13600		
	Total	119279-50	84275-50	64300		
<u>Urbano</u>						
1.	Casa de campo en Juan de 2 ^o	1200	300	900		
1.	otra D en Manchamilla de 5 ^o	200	50	150		
	Total	1400	350	1050		
<u>Rural</u>						
	Propiedad rural.	119279-50	84275-50	64300		
	D ^o urbana.	1400	350	1050		
	Total viguería.	120679-50	84625-50	65350	35000	30350

Núm. de fincas	Nombre de los interesados y objetos de imposición.	Productos íntegros.	Baja por gastos naturales.	Líquido imponible.	Corresponde á los propietarios.	Corresponde á los colonos.
	<u>Núm. 241.</u>					
	<u>D. Manuel Ruiz</u>					
1.	Hacienda de Olivar y tierras que lleva en su término pori. Maria. D. D. de villa de Sevilla y cons. de lo siguiente					
" 1.	Sueta de Olivar en la Casería de 9 anadas de 2 ^a	3168	1226	1942.		
1.	Mud en la Mota de 9 anadas de 2 ^a	1460	420	1040.		
1.	Mud en el sitio de la de 8 ^a	2205	1205	1000		
1.	Mud en el de 15 anadas de 2 ^a	4280	2160	3120.		
1.	Mud en el Cerratal de 10 anadas de 3 ^a	220-50	120-50	100.		
1.	Mud en Buenavista de 10 anadas de 3 ^a	2205	1205	1000.		
1.	Mud en las Buecas de 10 anadas de 2 ^a	1460	420	1040.		
1.	Mud en las Morras que son de lo siguiente					
	10 anadas de 1 ^a	2022.	782.	1240.		
	2 ^a de 2 ^a	404.	288	116.		
1.	Mud en la Condaguilla de 10 anadas de 3 ^a	220-50	120-50	100.		
" 1.	Mud en las Ceras de Pilas de 12 anadas de 2 ^a	4024	1428.	2596.		
1.	Mud en el Guadalupe de 6 anadas de 3 ^a	1323	423.	600		
		<u>25090</u>	<u>11068</u>	<u>14024.</u>		

Núm. de fincas	Nombre de los interesados y objetos de imposición.	Productos íntegros.	Baja por gastos naturales.	Líquido imponible.	Corresponde á los propietarios.	Corresponde á los colonos.
	<u>Sumas anteriores</u>	25092.	15068.	14024.		
1.	Huasa de tierra en el Marragalijo					
	De 1 ^o a punt. De 3 ^o al tercio	336-99	234-99	102.		
1.	Huasa en la Mata de s ^o de 2 ^o a 2 ^o					
	hojas	359-67	245-67	118.		
1.	Huasa en el Pinar de 6 punt de					
	3 ^o al tercio	1347-96	939-96	408.		
1.	Huasa en la Huertecilla de s ^o a					
	vega de 1 ^o a Dos hojas	117-18	247-18	170.		
1.	Huasa en la Maserilla de 2 punt					
	gas de 2 ^o a d	719-34	483-34	236.		
1.	Sueto de Millán en la Mata de				15000	4028
	10 aranzadas de 2 ^o	1430	2070	2360		
	<u>Urbano</u>	32703-11	15285-11	17418.		
1.	Casa en Calle Mesones de 1 ^o	1280	300	900		
1.	Huasa en s ^o de las Cruces de 5 ^o	200	50	150.		
1.	Huasa de Bodega en s ^o de 6 ^o	80	20	60.		
1.	Molino watero en s ^o de 2 ^o	1500	1000	500.		
	<u>Arrendamiento</u>	2980	1370	1610.		
	<u>Propiedad rural</u>	32703-11	15285-11	17418.		
	<u>Urbano</u>	2980	1370	1610.		
	<u>Total riqueza</u>	35683-11	16655-11	19028.	15000	4028
	<u>Suma 2^o</u>					
	<u>D^o M^o del Arzobispo Cuevas</u>					
1.	Huasa de tierra en Espesinas que					
	lleva Reparto con y cuenta de lo					
	siguiente					
	3 punt. de 1 ^o a 2 hojas	1252-11	742-11	510		
	338 de 2 ^o a d	1072-1	729-1	354		
1.	Huasa en la vedada que lleva				700	518
	la susodicha y cuenta de 3 ^o					
	de 2 ^o a dos hojas	1072-1	729-1	354.		
	<u>Total riqueza</u>	3430-13	2122-13	1218	700	518

Núm. de fincas	Nombre de los interesados y objetos de imposición.	Productos íntegros.	Baja por gastos naturales.	Líquido imponible.	Corresponde á los propietarios.	Corresponde á los colonos.
<u>Núm. 216</u>						
<u>Marques de Campo Verde</u>						
1	Hacienda de Tierra en el Morragalijo lleva en venta Sr. Escalante y cuenta de 3 ^{as} al tercio	673-98	169-98	204	40	164
1	Hacienda en las Cruces de 9 punt. de 3 ^{as} al tercio que lleva en venta Sr. Juan Sanchez Calero	1120-30	783-30	340	40	300
1	Hacienda que lleva en venta Sr. Aranda Mucias y cuenta de 1/2 de 3 ^{as} al tercio	898-64	626-64	272	40	232
1	Hacienda en la Alberguilla, que lleva en venta Sr. Juan Sanchez Paulista y cuenta de 3/4 de 3 ^{as} al tercio	673-98	169-98	204	40	164
1	Hacienda en Puerta Alta, que lleva en venta Sr. Manuel de Garcia y cuenta de 3/4 de 3 ^{as} al tercio	1777-28	1293-28	544	85	459
	Total vigenera	5167-18	3603-18	1564	245	1319
<u>Núm. 217</u>						
<u>Marques de Carrion</u>						
1	Cortijo de Tierra nombrados los Molinos, que lleva en venta el Excmo. Sr. D. Ignacio Carguer y cuenta de lo siguiente					
	30 punt. de paster de 1 ^{as}					
	150 D de 2 ^{as}					
	120 D de 3 ^{as}					
	35 D de 3 ^{as} en cantidad de Anos					
	100 folios de 1 ^{as} y 2 ^{as} hojas	41718	21718	17000	11730	10338
	150 D de 2 ^{as} y 3 ^{as}	93940	36250	17700		
	150 D de 3 ^{as} al tercio	33699	23499	10200		
	17 D de 2 ^{as} y 3 ^{as} de hojas en la 1 ^{as}	16904	11358	5546		
	19 D de 2 ^{as} y 3 ^{as} en Marchasvilla	6883	4591	2292		
	35 D de 3 ^{as} al tercio en cantidad de Anos	7863	5483	2380		
		180999	105229	55068	11730	10338

Núm. de fincas	Nombre de los interesados y objetos de imposición.	Productos íntegros.	Baja por gastos naturales.	Líquido imponible.	Corresponde á los propietarios.	Corresponde á los colonos
	<u>Financas Anteriores.</u>	160997	109929	59068	14730	40338
	20 cuant. de Uvina	2100	200	2200	2200	..
	5 cuant. de Círculo de 2 ^{da}	580	80	500	500	..
	<u>Urbano</u>	160997	106209	57768	17430	40338
1.	Casa de Campo de 3 ^{ra}	600	150	450	450	..
	<u>Summen</u>					
	<u>Propiedad rural</u>	160997	106209	57768	17430	40338
	<u>Ed. urbana</u>	600	150	450	450	..
	<u>Total viguera</u>	160997	106359	58218	17880	40338
	<u>Núm. 218</u>					
	<u>Marques de la Granja</u>					
1.	Hera de hiena en la erilla de Lopez de St. de parte de 2 ^{da}	54	6	48	48	..
1.	Luerte de Pinar de sanant. de 2 ^{da} ad	116	16	100	100	..
	<u>Total viguera</u>	170	22	148	148	..
	<u>Núm. 219</u>					
	<u>Marques de las Minas</u>					
1.	Hera de hiena en el camino de San Juan con hortaliza y arboles frutales, que lleva en renta José Sanchez Barquino y Comta de lo siguiente					
	5 1/2 fant. de hortaliza con agua de Noria	2340	1584	756
	1 cuant. de arboles frutales	750	155	595
	7 fant. de hiena de 3 ^{ra} alveo	1572-62	1096-62	476	725	972
1.	Casa de Campo en San. Huerto de 5 ^{ta}	200	50	150
1.	Hera de hiena en el vincu del Cobo, que lleva José Pera Gomez y Comta de lo siguiente					
	22 fant. de 2 ^{da} a 2 hojas	7912-74	5516-74	2396	1000	1396
		12775-36	8182-36	4293	1725	2568

Núm. de fincas	Nombre de los interesados y objetos de imposición.	Productos fineros.	Baja por gastos naturales.	Líquido imponible.	Corresponde á los propietarios.	Corresponde á los colonos.	
<u>Num. 250</u>							
<u>Marques De Mosera</u>							
1.	Hara de abobada y pastos nombrada Casada Nieves, que lleva en cuenta el Caballero Don Ignacio Verguez y consta de lo siguiente						
	2 arant. de Encinar	240	20	220	} 8620		
	30 arant. de Acobuchas	500	100	400			
	100 fan. de pastos de 1 ^o	8800	800	8000			
	<u>Total</u>	<u>9440</u>	<u>920</u>	<u>8620</u>	8620		
<u>Marques De Tablantes</u>							
1.	Hara de tierra en los Labrados que lleva en cuenta Don Jose Diaz Lopez, vecino de Villanueva y consta de lo siguiente						
	4 fan. de 1 ^o á 2 hojas	1669-90	989-90	680	} 750	1164	
	7 id. de 2 ^o a 4	2517-69	1691-69	826			
	6 id. de 3 ^o al tercio	1917-26	989-96	108			
	<u>Total rigurosa</u>	<u>5904-85</u>	<u>3670-55</u>	<u>1914</u>	750	1164	
<u>Num. 252</u>							
<u>Marques de las Torres</u>							
1.	Hara de tierra en Espesina, que lleva en cuenta Gaspar Sanchez y consta de lo siguiente						
	3 fan. de 1 ^o á 2 hojas	1252-11	712-11	540	} 300	718	
	6 id. de 2 ^o a 4	2192	1480	708			
1.	Hara de tierra en la Aldea quebrada y los conales que lleva en cuenta Domingo Fernandez vecino de Benacazon, y consta de 15 fan. de 2 ^o á 2 hojas	5895-5	3625-5	1470	500	1270	
	<u>Total</u>	<u>8805-55</u>	<u>5817-51</u>	<u>2988</u>	800	2188	

Núm. de fincas	Nombre de los interesados y objetos de imposición.	Productos íntegros.	Baja por gastos naturales.	Líquido imponible.	Corresponde á los propietarios.	Corresponde á los colonos.
	<i>Sumas anteriores</i>	8805-51	5817-51	2988	800	2188
1.	<i>Her. D. en los Albarinos de 8 fanegas de 3.º al tercio, que lleva en locación Miguel de los Ríos vecino de Benacaron, con carga de pagar toda la contribucion</i>	1797-28	1253-28	544		544
1.	<i>Her. D. en el Arrenal que lleva en venta D.º José Dominguez vecino de Benacaron, y consta de 8 fanegas de 2.º a dos hojas</i>	2877-36	1933-36	944	220	724
1.	<i>Her. D. denominada Cortijo de las Pitias, en venta de Muses que lleva en venta D.º Juan de Paula Romero, vecino de Sevilla, y consta de 27 fanegas de 3.º al tercio</i>	9291-84	3759-84	5632	500	5132
1.	<i>Her. D. en los Cerros de Piles que lleva en venta D.º José Antonio Caramuzo y con 1/4 de labor de 3.º al tercio</i>	1979-62	1096-62	176		176
	<i>220 fant. de pastos de 3.º que se evalúan solo por la venta que ganan, segun la circular de la Direccion genl. de contribuciones de 28 de Junio de 1858 inserta en el Boletín Oficial de 7 de Agosto de dho año</i>	"	"	1230	1230	"
1.	<i>Herencia de Olivares en el Camino de Sevilla que lleva en venta D.º Juan Garcia Triguero vecino de Sevilla y consta de 3/4 aranzadas de 3.º</i>	165-68	90-68	75	30	45
		20510-29	13995-29	7889	2780	9109

Núm. de fincas	Nombre de los interesados y objetos de imposición.	Productos íntegros.	Baja por gastos naturales.	Líquido imponible.	Corresponde á los propietarios.	Corresponde á los colonos.
	<u>Num. 253</u>					
	<u>D.º Millán Romero Merino</u>					
1.	Cortijo de tierra nombrado Rincon de aguada, que lleva en venta el Excmo. D.º Ignacio Varguero, y consta de lo siguiente					
	150 juat. de tierra de labor de 1.ª y 2.ª hojas	62622.	37122.	25500		
	150 juat. de pastos de 1.ª que solo se evalúan por la venta que ganen				12000	13500
	+ Total viguera	62622.	37122.	25500	12000	13500
	<u>Num. 254</u>					
	<u>D.º Mm.º Romero Balbuena</u>					
1.	Suerte de tierra en la Marriña de Gallega dedicada á pastos que disfruta el propietario con sus ganados á los cuales se les da una clasificación especial, según el artículo 157 del Reglam.º genl. de contribución en la manera siguiente.					
	60 fanegas de 3.ª	720	120	600	600	
	200 D.º de 1.ª	2000	100	1600	1600	
	100 D.º de 3.ª	1120	280	840	840	
	1665 Total viguera	13960	3330	10630	10630	
	<u>Num. 255</u>					
	<u>Morquer de Villavieja</u>					
1.	Dehesa de tribulada y pastos nombrada Chaparral de la boina y consta de lo siguiente					
	80 aranzadas de Cueninas	9600	800	8800	8800	
	90 juat. de pastos de 2.ª	900	100	800	800	
		10500	900	9600	9600	

Núm. de fincas	Nombre de los interesados y objetos de imposición.	Productos íntegros.	Baja por gastos naturales.	Líquido imponible.	Corresponde á los propietarios.	Corresponde á los colonos.
	<u>Urbano</u>					
1.	Cana de campo de 3 ^o	600	190	410	410	"
	<u>Resumen</u>					
	Propiedad rural	10500	900	9600	9600	"
	D. urbana	600	190	410	410	"
	Total ríguera	11100	1090	10010	10010	"
	<u>Núm. 256</u>					
	<u>D. Manuel Peter Viracino</u>					
1.	Herencia de tierra en la Marquina Gallega dedicada a pastos y consta de lo siguiente					
	170 fan. de pastos de 2 ^o	8260	940	7320	7320	"
	170 d. d. de 3 ^o	9640	940	8700	8700	"
	Total ríguera	14100	1880	12220	12220	"
	<u>Núm. 257</u>					
	<u>Patronato de Alonso Gurmieda</u>					
	<u>Señor D. Fernando Capucete</u>					
1.	Herencia de tierra al sitio de la Aceña de Cabrerad de 27. d. d. 2 ^o a dos hojas gallega en el término D. Juan Pezera Sanchez	719-34	183-34	286	109	131
	<u>Núm. 258</u>					
	<u>Patronato de D. Juan Bayan Su</u>					
	<u>Señor D. Fernando Capucete</u>					
1.	Herencia de tierra en los Durangu de 27 fan. de 2 ^o a dos hojas, que lleva en renta los herederos de Primitiva Caballo Ortega	899-17	604-17	295	120	175
1.	Herencia de tierra en la Aceña de Cabrerad que lleva en renta Primitiva Gurmieda consta de 1 fanega de 2 ^o a dos hojas	359-67	211-67	148	35	63
		1258-84	845-84	413	177	238

Núm. de fincas	Nombre de los interesados y objetos de imposición.	Productos íntegros.	Baja por gastos naturales.	Líquido imponible.	Corresponde á los propietarios.	Corresponde á los colonos.
	Suma anteriores	1258-84	845-84	413	175	258
1.	Hered. de 3 ff. de 2. ^a á dos hojas, que lleva en venta Manuel Sanchez Calero	719-34	483-34	236	70	166
1.	Her. en Vadigullinas, que lleva en venta Maria Bernal y cuenta de 1 fan. de 2. ^a al 2. ^o	1438-68	966-68	472	110	362
1.	Her. de en el granadar de 2 fan. de 1. ^a á dos hojas, que lleva en venta Pedro Manuel Vecina de Villanueva	881-96	494-96	387	55	285
1.	Her. de en el Camino de Maslo que lleva en venta Juan Ramirez, y cuenta de 3 fan. de 2. ^a y 2. ^o de hojas	1079-1	725-1	354	45	309
1.	Her. de en la Vega del Torral que lleva en venta Maria Bernal y cuenta de lo siguiente					
	3 fan. de 1. ^a de dos hojas	1252-22	712-22	540	200	664
	3. ^a de 2. ^a de	1079-1	725-1	354		
1.	Her. de en la Vña vieja de 3 ff. de 2. ^a á dos hojas, que lleva en venta Maria Sanchez Vegas	1079-1	725-1	354	28	326
1.	Her. de en el Camino de Maslo de 2 fanegas de 3. ^a al tercio, que lleva en venta Juan Ramirez	249-32	313-32	136	15	121
1.	Her. de en la Arria quebrada que lleva en venta el Sr. D. D. Ramirez y cuenta de lo siguiente					
	2 fan. de 2. ^a á 2 hojas	719-34	483-34	236	250	752
	2. ^a de 3. ^a al tercio	119-32	136	136		
	2 muncion de arbol y frutales	1500	870	630		
		11859-17	7688-17	4171	218	3223

Núm. de fincas	Nombre de los interesados y objetos de imposición.	Productos íntegros.	Baja por gastos naturales.	Líquido imponible.	Corresponde á los propietarios.	Corresponde á los colonos.
	<i>Sumas Anteriores</i>	11859-17	7688-17	4171.	948	3223
1.	<i>Haza de tierra en el camino de Corra de 5 fan. de 3.º al tercio, que lleva en venta Melchor García</i>	670-98	169-98	201	15	189.
1.	<i>Sorte de Alvar nombradas las Manca y Badarrago, que lleva en venta Ruperto García Laberán vecino de Tembuda y cuenta de lo siguiente</i>					
	<i>15 arant. de 1.º</i>	7582-50	2932-50	4650	3100	3680
	<i>10 D de 2.º</i>	3520	1440	2080		
	<i>Urbeno</i>	23669-95	12530-95	11109	1063.	7042.
1.	<i>Calle en Calle empedrada de 3.º que lleva en venta José Maraver Cubera</i>	600	150	450	540.	"
1.	<i>Hza. D. D. de 1.º que lleva en venta Juan Ferrnán</i>	320	80	240	360.	"
1.	<i>Hza. D. D. de 1.º que lleva en venta Matias Ben</i>	320	80	240	240.	"
1.	<i>Hza. D. D. de 1.º que lleva en venta Bonifacio Pe</i>	320	80	240	300.	"
1.	<i>Hza. D. en Calle de la Aceña de 1.º que lleva en venta Diego Le</i>	320	80	240	360.	"
1.	<i>Hza. D. en Calle de la Mourasina de 3.º que lleva en venta Francisco Custario.</i>	200	50	150	216	
		2080	520	1560	2010.	"

Núm. de fincas	Nombre de los interesados y objetos de imposición.	Productos integros.	Baja por gastos naturales.	Líquido imponible.	Corresponde á los propietarios.	Corresponde á los colonos.
	<i>Sumas Anteriores.</i>	2080.	920.	1560.	2010.	..
1.	<i>Mta. D. un d. de 4.^o que lleva en cuenta Pedro Aranda</i>					
		320.	80	240	264.	..
		<u>2400</u>	<u>600</u>	<u>1800</u>	<u>2274.</u>	..
	<i>Propiedades</i>					
	<i>Propiedad rural.</i>	23635-95	12530-95	11105	11063	4012.
	<i>Id urbana.</i>	<u>2400</u>	<u>600</u>	<u>1800</u>	<u>2274</u>	..
	<i>Total vigencia</i>	<u>26035-95</u>	<u>13130-95</u>	<u>12905</u>	<u>6337.</u>	<u>4012.</u>
	<i>Núm. 259</i>					
	<i>D.º Baunon Solo</i>					
1.	<i>Sueta de olivar en Mira flores que consta de los siguientes</i>					
	<i>6 hectáreas de 1.^o</i>	3285-95	1070-95	2015.	2015.	..
	<i>2 d.º de 2.^o</i>	404	288	116	116.	..
3.	<i>Sueta de tierra en Duitina</i>					
	<i>Sitios y consta de lo siguiente</i>					
	<i>15 unid. de 2.^o a 2 hojas.</i>	5675-95	3625-95	1990.	1990.	..
	<i>15 d.º de 3.^o al tercio</i>	<u>6862-90</u>	<u>2819-90</u>	<u>1020</u>	<u>1020</u>	..
	<i>Total vigencia</i>	<u>12784-65</u>	<u>4503-65</u>	<u>9221-</u>	<u>9221.</u>	..
	<i>Núm. 260</i>					
	<i>Estanquería de D.º Baunon Parero</i>					
14	<i>pedra de olivar en ditinos sitios, que lleva en cuenta D.º Francisco Cabal vecino de Sevilla y consta de lo siguiente</i>					
	<i>26 unid. de 2.^o</i>	9152	3744	5408	9000	3008
	<i>26 d.º de 3.^o</i>	<u>9733</u>	<u>6133</u>	<u>2600</u>		
		<u>14885</u>	<u>6877</u>	<u>8008</u>	<u>9000</u>	<u>3008</u>

Núm. de fincas	Nombre de los interesados y objetos de imposición.	Productos íntegros.	Baja por gastos naturales.	Líquido imponible.	Corresponde a los propietarios.	Corresponde a los colonos
<u>Núm. 261</u>						
<u>D.ª Teresa Gardu</u>						
1.	Finca de tierra en la Merceda que se trata de la siguiente					
	300 fan. de pastos de 1.ª	6600	600	6000	6000	"
	90 de id de 2.ª	1620	180	1440	1440	"
1.	Finca D. en el Rincon del Cubo de 6 fanegas de 1.ª a dos hojas	2924-88	1484-88	1020	1020	"
1.	Finca D. en el Nogal de 7 fanegas de 2.ª ad.	2517-65	1691-65	826	826	"
1.	Finca D. en el Chaparral de treinta, de 90 fanegas de pastos de 2.ª	1620	180	1440	1440	"
1.	Finca D. en la Cuesta de 9 fanegas de 1.ª a dos hojas	3757-82	2227-82	1530	1530	"
1.	Finca D. en id de 9 fan. de 2.ª ad.	3237-3	2175-3	1062	1062	"
1.	Finca D. en id de 10 fan. de 1.ª ad.	4174-80	2174-80	1700	1700	"
1.	Finca D. en id de 9 fan. de 2.ª ad.	1728-05	1208-05	520	520	"
1.	Finca D. en id de 10 fan. de 2.ª ad.	3526-70	2416-70	1180	1180	"
1.	Finca D. en el Rincon del Cubo de 9 fanegas de 2.ª ad.	1728-05	1208-05	520	520	"
1.	Finca D. en el Carrizal de 10 fanegas de 10 fanegas de 3.ª al terreno	2216-60	1566-60	680	680	"
1.	Finca D. en id de 66 fanegas de pastos de 3.ª	722	182	660	660	"
	Total viguera	36264-2	17546-2	18718	18718	"
<u>Vicinos de San Lucas la Mayor</u>						
<u>Núm. 262</u>						
<u>D.ª Alfonso River Sanguino</u>						
1.	Finca de tierra en Ayendo de 36 fan. de pastos de 1.ª	722	72	720	720	"

Núm. de fincas	Nombre de los interesados y objetos de imposición.	Productos íntegros.	Baja por gastos naturales.	Líquido imponible.	Corresponde á los propietarios.	Corresponde á los colonos.
<u>Núm. 263</u>						
<u>D. No. del Pilar Zribarren</u>						
1.	Hara de tierra en la Zorrauca la de 1 fanega de 2. ^o a dos hojas, que lleva en venta Agustin Páin	359-67	211-67	148	20	99.
1.	Quarta de olivar en Cabeza la Caca que lleva en venta D. Francisco de Paula Romero y Constante de 3. ^o aranzadas de 3. ^o	382.	482.	100	100	204
1.	Hara de tierra en d. que lleva el suodicho de 3 fanegas de 3. ^o al tercio	673-98	469-98	204		
1.	Hara d. en el Camino de Card de 3 fanegas de 3. ^o al tercio que lleva en venta el suodicho	673-98	469-98	204	20	164.
1.	Hara d. en la Mata de dos fanegas de 2. ^o a dos hojas, que lleva en venta Miguel Sanchez vecino de Benacaron	419-32	183-32	236	20	216.
1.	Hara d. en Zorrauca que lleva en venta Diego Sanchez Rodriguez y Constante de 2 fanegas de 3. ^o al tercio	419-32	313-32	106	20	26.
1.	Hara d. en Cabeza la Caca de 2 fanegas de 3. ^o al tercio, que lleva en venta D. Defonso Boualista vecino de Benacaron	419-32	313-32	106	20	116
Total viguera		4204-61	2773-61	1434	940	894

Núm. de fincas	Nombre de los interesados y objetos de imposición.	Productos íntegros.	Baja por gastos naturales.	Líquido imponible.	Corresponde á los propietarios.	Corresponde á los colonos.
	<u>Vecinos de Sanlúcar de Barrameda</u>					
	<u>Núm. 264</u>					
	<u>D. Manuel Ballo.</u>					
1	Hara de tierra en las Lomas de Piles de 18 fan. de pastos de 2 ^o	324	36	288	288	
	<u>Vecinos de Jébeles</u>					
	<u>Núm. 265</u>					
	<u>D. Juan Díaz</u>					
1	Cortijo de tierra dedicada a pastos, al sitio del Horcon de 150 fan. de 2 ^o	2700	300	2400	2400	
	de aranda de Pinar de 2 ^o	1160	160	1000	1000	
1	Hara de tierra en el Mesrugaajo de 10 fan. de 3 ^o al tercio	3986-1/2	626-1/2	2720	2720	
	<u>Urbanos</u>	3284-1/2	672-1/2	6120		
1	Casa de Campo de 1 ^o en dist.					
	Cortijo	320	80	240	240	
	<u>Rural</u>					
	Propiedad rural	12946-1/2	6726-1/2	6120	6120	
	<u>Urbanos</u>					
		320	80	240	240	
	<u>Total viguera</u>	15166-1/2	6806-1/2	6360	6360	
	<u>Núm. 266</u>					
	<u>Tomás Hidalgo</u>					
1	Suerte de tierra en la Laguna del vino de 2 fan. de pastos de 2 ^o	162	18	144	144	

Núm. de fincas	Nombre de los interesados y objetos de imposición.	Productos íntegros.	Baja por gastos naturales.	Líquido imponible.	Corresponde a los propietarios.	Corresponde a los colonos.
<u>Vecinos de Bormujo</u>						
<u>Num. 267</u>						
<u>Simón Moreno</u>						
1.	Sorte de tierra en los Labros					
	Por y coste de lo siguiente					
	8 fan. de 1 ^o a 2 ^o hojas.	533-28	1977-84	1360	1360	
	6 d. de 2 ^o a 3 ^o	2158-2	1450-2	708	708	
	Total rigurosa	5497-86	3427-86	2068	2068	
<u>Vecinos de Umbrete</u>						
<u>Num. 268.</u>						
<u>Donato García Anores.</u>						
1.	Sorte de olivar en el Casco de la					
	Calle que consta de lo siguiente					
	2 canchales de 1 ^o	1011	391	620	620	
	3 d. de 2 ^o	1056	432	624	624	
	2 fan. de tierra de 2 ^o a 2 ^o hojas	719-34	283-34	236	236	
	Total rigurosa	2786-34	1106-34	1480	1480	
<u>Vecinos de Benicaron</u>						
<u>Num. 269.</u>						
<u>Ant. Fernández</u>						
1.	Sorte de olivar en el caserío					
	de 5 1/2 cuerdas de 2 ^o	1936	792	1144	1144	
1.	Plot. D. al lado de la Cule					
	bra de dos cuerdas de					
	2 ^o	704	288	416	416	
	Total rigurosa	2640	1080	1560	1560	

Núm. de fincas	Nombre de los interesados y objetos de imposición.	Productos íntegros.	Baja por gastos naturales.	Líquido imponible.	Corresponde á los propietarios.	Corresponde á los colonos
	<i>Sumas Anteriores</i>	2640	1080	1560	1560.	..
1.	<i>Hara de Tierra en el Marraza</i>					
	<i>heja que consta de lo sigte.</i>					
	<i>30 fl. de tierra de 2^o a 2 hojas.</i>	10920-10	7250-10	3540	3540.	..
	<i>3 d. de pasto de 5^o.</i>	96	16	80.	80.	..
	<i>Total riguroso</i>				5180	

Núm. 270

Urbano Bonafista

1.	<i>Hara de Tierra en las Durangas de</i>					
	<i>30 fl. de 2^o a 2 hojas.</i>	3596-70	2416-70	1180.	1180.	..
1.	<i>Urb. en id. de 9 fl. de</i>					
	<i>2^o a 2 hojas.</i>	3237-3	2173-3	1062.	1062.	..
1.	<i>Urb. en Caberula vaca de</i>					
	<i>3 fl. de 3^o al tercio.</i>	673-98	469-98	204	204.	..
1.	<i>Urb. en las Candeleras</i>					
	<i>de 2 fanegas de 3^o al</i>					
	<i>tercio, que lleva en su</i>					
	<i>ta Miguel Sanchez</i>					
	<i>de Benacaron</i>					
	<i>Total riguroso</i>	7529-68	6171-68	3058	2646.	2646.

Núm. 271

Martin Rodriguez

1.	<i>Hara de Tierra en el</i>					
	<i>Carraasca de 6 fl. de 2^o a 2 fl.</i>	2158-2	1450-2	708.	708.	..
		2158-2	1450-2	708.	708.	..

Núm. de fincas	Nombre de los interesados y objetos de imposición.	Productos íntegros.	Baja por gastos naturales.	Líquido imponible.	Corresponde á los propietarios.	Corresponde á los colonos.
	<i>Sumas anteriores</i>	2158.2	1450.2	708	708.	
1.	<i>Arrendamiento de 1 punt. de 3.ª al terreno</i>	898.60	626.60	272.	272.	
1.	<i>Arrendamiento de la Loma de 1 punt. de 2.ª a 2.ª de hojas</i>	1438.68	966.68	472	472	
1.	<i>Suerte de tierras en el Anuncio dado que consta de lo siguiente</i>					
	<i>3.ª de 1.ª</i>	1916.50	586.50	930	930.	
	<i>2.ª de 2.ª</i>	880	360	520	520.	
	<i>Total rigurosa</i>	6891.84	3989.84	2902	2902.	
<u>Núm. 242</u>						
<u>Pueblo Morales</u>						
1.	<i>Cortijo Manantial de Torres y consta de lo siguiente</i>					
	<i>3.ª de 1.ª de 2.ª de hojas</i>	12924.40	7424.40	5500	5500	
	<i>100 punt. de 2.ª a 2.ª</i>	35967	24167	11800	11800	
	<i>100 d. de 3.ª al terreno</i>	22166	15066	6800	6800	
	<i>100 punt. de pastos de 2.ª</i>	1800	200	1600	1600.	
	<i>100 aranz. de Pinar de 2.ª</i>	1160	160	1000	1000	
	<i>Total rigurosa</i>	73917.40	47614.40	26300	26300.	
<u>Urbano</u>						
1.	<i>Casa en Sto. Cortijo de 2.ª</i>	1200	300	900	900.	
<u>Rerumen</u>						
	<i>Propiedad rural</i>	73917.40	47614.40	26300	26300.	
	<i>D. urbana</i>	1200.	300	900.	900.	
	<i>Total rigurosa</i>	75117.40	47914.40	27200	27200.	

Núm. de fincas	Nombre de los interesados y objetos de imposición.	Productos íntegros.	Baja por gastos naturales.	Líquido imponible.	Corresponde á los propietarios.	Corresponde á los colonos.
<u>Num. 273</u>						
<u>Segundo Remo.</u>						
1.	Hara de tierra en las Durangas que consta de lo siguiente					
	5 fanegas de 2. ^o a 20. ^o hojas	1798-93	1208-93	590	590.	..
	3 D. de 3. ^o a 1. ^o	673-98	469-98	204	204.	..
	Total viguera	2472-93	1678-93	794.	794.	..
<u>Vecinos de Villamanrique</u>						
<u>Num. 274.</u>						
<u>Aguada Soliz</u>						
1.	Hara de tierra en los Labrados que consta de lo siguiente					
	1/2 fan. de 2. ^o a 2 hojas	1618-91	1087-91	531	531.	..
	1/2 D de 1. ^o a 1. ^o	1669-92	989-92	680	680.	..
	Total	3288-83	2077-83	1211	1211.	..
<u>Num. 275.</u>						
<u>Agustin Soliz Ujar</u>						
1.	Hara de tierra en los Labrados de 2 fan. de 1. ^o a 20. ^o hojas	834-96	494-96	340.	340.	..
<u>Num. 276</u>						
<u>Andrés Romero Diaz</u>						
1.	Hara de tierra en la Ciudad de Mexico de 3 fan. de 3. ^o al tercio.	673-98	469-98	204.	204.	..
<u>Num. 277.</u>						
<u>Antonio Contreras</u>						
1.	Hara de tierra en los					

Núm. de fincas	Nombre de los interesados y objetos de imposición.	Productos íntegros.	Baja por gastos naturales.	Líquido imponible.	Corresponde á los propietarios.	Corresponde á los colonos.
	<u>Labrados de Sta. Juana de</u> 1. ^o á dos hojas	626-22	371-22	255	255	
	<u>Núm. 278.</u> <u>Antonio Diaz Angelo.</u>					
1.	Hara de tierra en los Labrados que consta de lo siguiente					
	4 fant. de 1. ^o á 2. ^o hojas	1669-92	999-92	680	680	"
	12 fant. de 2. ^o á 3. ^o	1316-4	2900-4	1416	1416	"
	88 de 3. ^o al tercio	1797-28	1253-28	544	544	"
		<u>7783-24</u>	<u>5143-24</u>	<u>2640</u>	<u>2640</u>	"
	<u>Urbano</u>					
1.	Casa de campo de 6 ^o	80	20	60	60	"
	<u>Rural</u>					
	Propiedad rural	7783-24	5143-24	2640	26	"
	Urbana	80	20	60	60	"
	Total rústica	<u>7863-24</u>	<u>5263-24</u>	<u>2700</u>	<u>2700</u>	"
	<u>Núm. 279</u> <u>Antonio Diaz Solis</u>					
1.	Hara de tierra en los Labrados que consta de lo siguiente					
	8 fant. de 1. ^o á 2. ^o hojas	3339-84	1979-84	1360	1360	"
	6 d. d. de 2. ^o á 3. ^o	2198-2	1450-2	708	708	"
	6 d. d. de 3. ^o al tercio	1314-20	932-20	408	408	"
	35 fant. de pastos en la finca				6800	"
	rima fallega de 1. ^o	1430	130	1300	700	"
	Total rústica	<u>8275-84</u>	<u>4499-84</u>	<u>3776</u>	<u>3976</u>	"

Núm. de fincas	Nombre de los interesados y objetos de imposición.	Productos íntegros.	Baja por gastos naturales.	Líquido imponible.	Corresponde á los propietarios.	Corresponde á los colonos.
	<u>Num.º 280</u> <u>Antonio Escobar Ponce</u>					
1.	Haza de tierra en los Labrados de 3 1/2 fanegas de 1.º á dos hojías	1161-18	866-18	995	995.	"
	<u>Num.º 281</u> <u>Antonio Dominguez Marquez</u>					
1.	Haza de tierra en los Labrados de 1 1/2 fanega de 1.º á dos hojías	626-22	371-22	255.	255.	"
	<u>Num.º 282</u> <u>Antonio Vargas Reyes</u>					
1.	Haza de tierra en los Labrados de 1/2 fanega de 1.º á 2 hojías.	208-74	123-74	85	85.	"
	<u>Num.º 283</u> <u>Art.º Dolgado Larios</u>					
1.	Haza de tierra en los Labrados de 1/2 fanega de 1.º á dos hojías	1978-66	1113-66	765	765.	"
	<u>Num.º 284</u> <u>Art.º Bernal Urquiza</u>					
1.	Haza de tierra en los Labrados nombrada la Malaguena que consta de lo siguiente					
	2 fan. de 1.º á 2 hojías	884-96	124-96	340.	130.	308.
	1/2 de 2.º á 3.º	359-67	211-67	118.		
	La Sierra en venta Pedro Pedro Diaz vecino de Villanueva	1174-63	736-63	158	150	308

Núm. de fincas	Nombre de los interesados y objetos de imposición.	Productos fineros.	Baja por gastos naturales.	Líquido imponible.	Corresponde á los propietarios.	Corresponde á los colonos.
	<i>Finca anterior.</i>	1194.68	739.68	454.	150	304
1.	Utra Hara nombradas las Navanjas de 2 fanegas de 1 ^a a dos hojas. que lleva en renta Pedro Romero Marques vecino de Villanueva de Villanueva	834.26	494.26	340	65.	275.
1.	Utra D nombrada Pese lana que lleva en renta Francisco Delgado Lamas de Villanueva de Villanueva y cuenta de 1 fanega de 2 ^a a dos hojas	1438.68	966.68	472	110	362.
1.	Utra D en Canada de hueros de 1 ¹ / ₂ fanega de 3 ^a al tercio, que lleva en renta Jose Parra Bejarano, de Villanueva de Villanueva	336.99	284.99	102.	24	78.
1.	Utra D en D de 1 fanega de 2 ^a a dos hojas.	359.68	241.68	118.	118.	
1.	Utra D en D de 1 fanega de 2 ^a a dos hojas.	179.88	120.88	59.	59.	
	<i>Total viguera.</i>	4344.76	2798.76	1549.	526.	1023.

Núm. 285

Cristobal Espinosa Sanchez

1. Hara de tierra en los Labrados de 2 fanegas de 2^a a dos hojas

719.24 483.24 236. 236

Núm. de fincas	Nombre de los interesados y objetos de imposición.	Productos íntegros.	Baja por gastos naturales.	Líquido imponible.	Corresponde á los propietarios.	Corresponde á los colonos
	<u>Núm. 286</u> <u>Diego Perez Escobar</u>					
1.	Haza de tierra en Comunidad de Muros de San de 3.º al tercio.	675-98	462-98	204.	204.	..
	<u>Núm. 287.</u> <u>Diego Ruiz</u>					
1.	Haza de tierra en Comunidad de Muros de San de 3.º al tercio.	224-68	156-68	68	68.	..
	<u>Núm. 288</u> <u>Juan Co Caballo (Ruiz)</u>					
1.	Haza de tierra en Comunidad de Muros de San de 3.º al tercio.	224-68	156-68	68.	68.	..
	<u>Núm. 289.</u> <u>D. Juan Alvaros Lopez</u>					
1.	Haza de tierra en las Labradas que consta de lo siguiente					
	12 fan. de San de hojas	9209-76	2969-76	2040.	2040.	..
	22 de 1.º de ..	1316-11	2900-11	1116	1116.	..
1.	Haza de tierra en Comunidad de Muros de 2 fan. de 3.º al tercio	112-32	313-32	136	136.	..
	<u>Total vigencia</u>	9778-12	6183-12	3592.	3592.	..
	<u>Núm. 290.</u> <u>Juan Solchero Bedoya</u>					
1.	Haza de tierra en Marchadillo de 2 fan. de 1.º a 2.º de hojas	331-96	194-96	310.	310.	..
	<u>Núm. 291.</u> <u>Juan Escobar Lopez</u>					
1.	Haza de tierra en las Labradas					

Núm. de fincas	Nombre de los interesados y objetos de imposición.	Productos íntegros.	Baja por gastos naturales.	Líquido imponible.	Corresponde a los propietarios.	Corresponde a los colonos.
	De 1 ^o punt. de 2 ^o a dos hojas.	1138-68	966-68	172	172	"
	<u>Núm. 292</u>					
	<u>Fern. de Sandoval Solís Sanchez</u>					
1.	Hera de tierra en los Labrados y cuenta de lo siguiente					
	C. pague de 1 ^o a dos hojas	2204-88	1181-88	1020	1020	"
	C. D. de 2 ^o a 2 ^o	2158-2	1150-2	708	708	"
	<u>Total riqueza</u>	<u>4362-90</u>	<u>2331-90</u>	<u>1728</u>	<u>1728</u>	"
	<u>Núm. 293</u>					
	<u>Fern. Márquez Solís</u>					
1.	Hera de tierra en la finca de + Muros que cuenta de lo siguiente					
	1 ^o punt. de 2 ^o a 2 ^o hojas	1138-68	966-68	172	172	"
	B. D. de 3 ^o al tercer	1797-28	1253-28	544	544	"
	<u>Total riqueza</u>	<u>3236-96</u>	<u>2219-96</u>	<u>1016</u>	<u>1016</u>	"
	<u>Núm. 294</u>					
	<u>Fern. Sanchez Cuadrado</u>					
1.	Hera de tierra en los Labrados					
	De 3 ^o punt. de 1 ^o a 2 ^o hojas	1252-44	742-44	510	510	"
1.	Hera de tierra de 3 ^o punt. de 2 ^o a 2 ^o	1089-1	723-1	366	366	"
	<u>Total riqueza</u>	<u>2341-45</u>	<u>1465-45</u>	<u>876</u>	<u>876</u>	"
	<u>Núm. 295</u>					
	<u>Bartolomé Rojas</u>					
1.	Hera de tierra en los Labrados de 3 ^o pague de 2 ^o a 2 ^o hojas	2377-36	1933-36	744	744	"
	<u>Núm. 296</u>					
	<u>José Camarero Navarro</u>					
1.	Hera de tierra en la finca de					

Núm. de fincas	Nombre de los interesados y objetos de imposición.	Productos íntegros.	Baja por gastos naturales.	Líquido imponible.	Corresponde á los propietarios.	Corresponde á los colonos.
+	Mun. de 1.ª f. de 2.ª 2 hojas. Núm. 297	399-67.	211-67.	188.	188.	"
	<u>Jose Cabello Reyes</u>					
1.	Haza de tierra en los Labradores que consta de lo siguiente					
	5 punt. de 1.ª a 2.ª hojas.	2087-40	1207-40	880.	880.	"
	9 id. de 2.ª id.	1798-05	1208-35	590.	590.	"
	Total viguera.	3885-45	2415-75	1470.	1470.	"
	<u>Núm. 298</u>					
	<u>Jose Colchea Bedoya</u>					
1.	Haza de tierra en los Labradores de 2 fanegas de 2.ª u 3.ª hojas.	719-84	483-84	236.	236.	"
	<u>Núm. 299</u>					
	<u>Jose Diaz Solis</u>					
1.	Haza de tierra en los Labradores que consta de lo siguiente					
	5 punt. de 1.ª a 2.ª hojas.	2087-40	1207-40	880.	880.	"
	10 id. de 2.ª id.	3596-70	2116-70	1480.	1480.	"
	40 f. de labor del 3.ª y 4.ª hojas				6800	"
1.	Haza de tierra en la Morri- na Gallega de 35 f. de punt. a 2.ª	1430.	100.	1330.	0700.	"
	Total viguera.	7114-10	3781-10	3000.	2530.	"
	<u>Núm. 300</u>					
	<u>Jose Diaz Carquer</u>					
1.	Haza de tierra en los Labradores que consta de lo siguiente					
	30 fanegas de 1.ª u 2.ª hojas	12524-40	7424-40	5100.	5100.	"
	60 id. id. de 2.ª id.	21580	14500	7080.	7080.	"
		34104-40	21924-40	12180.	12180.	"

Núm. de fincas	Nombre de los interesados y objetos de imposición.	Productos ímprognos.	Baja por gastos naturales.	Líquido ímprognible.	Corresponde á los propietarios.	Corresponde á los colonos.
1.	<u>Don Juan Martínez</u> Haza de tierra en la Sierra de Gallega de 3 ^{as} de pata de 1 ^a de 1 ^o a 2 ^o hojas.	34401-40	21921-40	12180	12180.	"
					6800	
	<u>Don Juan Martínez</u> Haza de tierra en la Sierra de Gallega de 3 ^{as} de pata de 1 ^a de 1 ^o a 2 ^o hojas.	143a.	160.	1300.	0700.	
	<u>Total viguera</u>	35931-40	22091-40	13480.	19680.	
	<u>Num. 301.</u>					
	<u>Don Eudovino Domínguez</u>					
1.	Haza de tierra en los Labrados de 1 ^a de 1 ^o a 2 ^o hojas.	834-25.	494-25	340.	340.	
	<u>Num. 302.</u>					
	<u>Don José Bonal Sanchez.</u>					
1.	Haza de tierra en los Labrados que lleva en cuenta Antonio Díaz Ángel de Villanarvique y cuenta de 1 ^a de 1 ^o a 2 ^o hojas.	117-18.	217-18.	170.	10.	130.
	<u>Num. 303</u>					
	<u>Don José Sobr Sanchez</u>					
1.	Haza de tierra en los Labrados y cuenta de lo siguiente					
	3 punt. de 1 ^o a 2 ^o hojas	1252-14	742-14	510.	510.	
	3 ^o de 2 ^o a 3 ^o	1079-1	729-1	354.	354.	
	<u>Total viguera</u>	2331-15	1467-15	864.	864.	
	<u>Num. 304</u>					
	<u>Don Juan López</u>					
1.	Haza de tierra en Cañada de Muros de 3 ^{as} de 3 ^o al tercio.	1497-28	1253-28	244.	244.	"
	<u>Num. 305</u>					
	<u>Don Muñoz Vera</u>					
1.	Haza de tierra en los Labrados					

Núm. de fincas	Nombre de los interesados y objetos de imposición.	Productos íntegros.	Baja por gastos naturales.	Líquido imponible.	Corresponde a los propietarios.	Corresponde a los colonos.
	De 1/2 fanega de 2 ^{da} a 2 ^{da} hojas	1133-68	966-68	172	172	
1.	María D. en Comunidad de Mujeres					
	De 3 fanegas de 3 ^{ra} al tercio.	873-98	169-98	204	204	
	Total viguería	2112-66	1136-66	676	676	
<u>Núm. 306</u>						
<u>Señor Romero Hernandez</u>						
1.	Huaca de tierra en los Labradores					
	De 3 fanegas de 2 ^{da} a 2 ^{da} hojas	1079-1	725-1	354	354	
<u>Núm. 307</u>						
<u>Señor Simancas</u>						
1.	Huaca de tierra en los Labradores					
	De 1/2 fanega de 1 ^{ra} a 2 ^{da} hojas	1669-90	989-90	680	680	
1.	Huaca de tierra de 3 fanegas de segunda a 2 ^{da}	1079-1	725-1	354	354	
	Total viguería	2748-90	2714-90	1034	1034	
<u>Núm. 308</u>						
<u>Señor Delgado Salas</u>						
1.	Huaca de tierra en los Labradores					
	De 1/2 fanega de 2 ^{da} a 2 ^{da} hojas	959-67	211-67	118	118	
<u>Núm. 309</u>						
<u>Señor Solís Caballo</u>						
1.	Huaca de tierra en los Labradores					
	De 2 fanegas de 2 ^{da} a 2 ^{da} hojas	719-34	483-34	236	236	
<u>Núm. 350</u>						
<u>Señor Ponce</u>						
1.	Huaca de tierra en los Labradores de 3 fanegas de 2 ^{da} a 2 ^{da} hojas	1079-1	725-1	354	354	

Núm. de fincas	Nombre de los interesados y objetos de imposición.	Productos íntegros.	Baja por gastos naturales.	Líquido imponible.	Corresponde á los propietarios.	Corresponde á los colonos.
<u>Num. 311</u>						
<u>Juan Marques Troncha</u>						
1.	Hara de tierra en las Labradas del P. de 1 ^{ra} a 2 ^{as} hojas.	1117-18	2117-18	170.	170.	"
<u>Num. 312</u>						
<u>Juan M^o Barba</u>						
1.	Hara de tierra en las Labradas que consta de lo siguiente					
	3 fant. de 1 ^{ra} a 2 ^{as} hojas.	1252-11	2112-11	910	910.	"
	1 D. de 2 ^{as} a 3 ^{as}	898-61	626-61	272	272.	"
1.	40 ^{as} de tierra de 1 ^{ra} a 2 ^{as} hojas				6800	
	suerte de tierra en la Marisaca					
	una fallega de 39 fanegas					
	de puntos de 1 ^{ra} a 3 ^{as}	1130	130	1300	0700.	
	<u>Urbano</u>	3581-8.	1199-8.	2082	8232.	"
1.	Casa pajar en las Labradas de 3 ^{as}	600	150.	450.	450	
<u>Num. 313 Total</u>					8732	
<u>Juan Mateo Dias Sobino</u>						
1.	Hara de tierra en las Labradas que consta de lo siguiente					
	50 fant. de 1 ^{ra} a 2 ^{as} hojas	1174-30	2174-30	1700.	1700.	"
	10 D. de 2 ^{as} a 3 ^{as}	1316-11	2900-11	1116	1116.	"
	9 D. de 3 ^{as} a 4 ^{as} tercios	1797-28	1253-28	544.	544.	"
1.	40 ^{as} de tierra de 1 ^{ra} a 2 ^{as} hojas				6800	
	suerte de tierra en la Marisaca					
	fallega de 39 f. de puntos de 1 ^{ra} a 3 ^{as}	1130	130.	1300	0700.	"
	<u>Total rigurosa</u>	11718-12	6758-12	4960	11360.	"
<u>Num. 314</u>						
<u>Juan Nolasco Dias Zurita</u>						
1.	Hara de tierra en las Labradas					

Núm. de fincas	Nombre de los interesados y objetos de imposición.	Productos íntegros.	Baja por gastos naturales.	Líquido imponible.	Corresponde á los propietarios.	Corresponde á los colonos.
	<u>Num.º 320</u>					
1.	<u>Trifun Vargas Solís</u> Hera de tierra en los Labrados 2.ª de 2.º	719-34	483-34	236	236	
	<u>Num.º 321</u>					
1.	<u>Luis Carrasco</u> Hera de tierra en los Labrados 3.ª de 2.º a 2 hojas	1079-1	725-1	354	354	
	<u>Num.º 322</u>					
1.	<u>Manuel Garcia Gomarates</u> Hera de tierra en los Labrados 2.ª de 2.º a 2 hojas	719-34	483-34	236	236	
	<u>Num.º 323</u>					
1.	<u>Man.º Romero Gomarates</u> Hera de tierra en los Labrados 2.ª de 2.º a dos hojas	1079-1	725-1	354	354	
	<u>Num.º 324</u>					
1.	<u>Man.º Sanchez Cubillo</u> Hera de tierra en Cañada de Muros de 2.ª de 3.º al tercio	1119-32	313-32	136	136	
	<u>Num.º 325</u>					
1.	<u>Man.º Vera y Marques</u> y por el Ant.º Vargas Solís Hera de tierra en los Labrados de 1.ª finca de 2.º a dos hojas	509-50	362-50	147	147	
	<u>Num.º 326</u>					
1.	<u>Miguel Herros Romero</u> Hera de tierra en los Labrados de 1.ª de 2.º a 2 hojas	1138-68	966-68	172	172	

Núm. de fincas	Nombre de los interesados y objetos de imposición.	Productos íntegros.	Baja por gastos naturales.	Líquido imponible.	Corresponde a los propietarios.	Corresponde a los colonos.
<u>Núm. 327</u>						
<u>Mamuel Díaz Solís</u>						
1.	Hara de tierra en las Labradas que consta de lo siguiente					
	6 punt. de 2. ^o a 2 hojas	2904.88	1184.88	1020.	1020.	..
9 ^o	2. D de 2. ^o a D.	3237-3	2175-3	1062.	1062.	..
1.	Suerte de tierra en la Merisma de Salaya de 69 f. de partes de 1. ^o	1130.	130	1300	1300.	..
	urbana	7171-91	3789-91	3382.	3382.	..
1.	Casa de Grupo de 3. ^o en las Labradas	600	150	450	450.	..
<u>Resumen</u>						
	Propiedad rural	7171-91	3789-91	3382.	3382	..
	D. urbana	600	150	450.	450	..
	Total vigentes	7771-91	3939-91	3832.	3832	..
<u>Núm. 328</u>						
<u>Miguel Solís Díaz</u>						
1.	Hara de tierra en las Labradas de 6 punt. de 2. ^o a 2 hojas	2158-2	1190-2	708.	708.	..
<u>Núm. 329</u>						
<u>Pedro Díaz Perote. Haras de 294 y 10 Pedro Díaz</u>						
1.	Hara de tierra en las Labradas de 1 punt. de 2. ^o a 2 hojas	359-67	243-67	118.	118.	..
<u>Núm. 330</u>						
<u>Pedro Martín Guclán</u>						
1.	Hara de tierra en cantidad de Mues de 2 f. de 3. ^o al tercio	119-02	313-02	136.	136.	..
<u>Núm. 331</u>						
<u>Pedro Navarro.</u>						
1.	Hara de tierra en las Labradas que consta de lo siguiente					

Núm. de fincas	Nombre de los interesados y objetos de imposición.	Productos íntegros.	Baja por gastos naturales.	Líquido imponible.	Corresponde á los propietarios.	Corresponde á los colonos.
	6 fant. de 1. ^a a 2 ^{as} hojas.	2504-88	1484-88	1020	1020	..
	6 D. de 2. ^o a 2 ^o .	2158-2	1490-2	708.	708.	..
	Total viguera...	4662-90	2974-90	1728	1728.	..
<u>Núm. 332</u>						
	Pedro Dominguez Eudrián					
1.	Marca de tierra en las Labradas					
	De 2 fant. de 2. ^o a 2 ^{as} hojas.	719-34	483-34	236	236	..
<u>Núm. 333</u>						
	Pedro Diaz Cabello (Padre)					
1.	Marca de tierra en las Labradas					
	De 2 fant. de 2. ^o a 2 ^{as} hojas.	719-34	483-34	236	236.	..
<u>Núm. 334</u>						
	Pedro Delgado Lopez					
1.	Marca de tierra en las Labradas					
	De 1 fant. de 3. ^o al tercio.	112-33	78-33	34	34.	..
<u>Núm. 335</u>						
	Pedro Morales					
1.	Sorte de tierra en la tierra					
	De 14 fant. de 1. ^o a 2 ^{as} hojas.	5944-70	3464-70	2380	2380	..
1.	Mra. D. Santulés que consta					
	De lo siguiente					
	7 aranzadas de Olivar de 1. ^o	3598-50	1368-50	2170	2170.	..
	7 D. D de 2. ^o	2464	1008.	1456	1456.	..
	1 aranz. de Vivera de 2. ^o	443	207.	236.	236.	..
	16 fant. de tierra de 1. ^o a 2 ^{as} hojas	6679-68	3992-68	2720	2720.	..
	4 D. de 3. ^o al tercio	898-64	626-64	272.	272.	..
1.	Sorte de Olivar en 4 ^{ta} vez de 2 aranzadas de 2. ^o	704	288	416	416	..
		20572-34	10702-34	9650	9650	..

Núm. de fincas	Nombre de los interesados y objetos de imposición.	Productos integros.	Baja por gastos naturales.	Líquido imponible.	Corresponde á los propietarios.	Corresponde á los colonos.
	<i>Summa total</i>	20572-34	10922-34	9650	9650	..
1.	Hera D en el campo de la casa					
	de 2 punt. de 1 ^o	1011	391	620	620	..
1.	Hera D en la finca que consta					
	de lo siguiente					
	8 punt. de olivar de 1 ^o	1024	1564	2480	2480	..
	6 D. de 2 ^o	2112	864	1248	1248	..
	5 f. de tierra de 2 ^o a 2 hojas	1298-35	1208-35	90	90	..
	3 D. de 3 ^o al tercio	1123-30	783-30	340	340	..
1.	Hera D. tierra en el feudo de					
	5 punt. de 2 ^o a dos hojas	1298-35	1208-35	90	90	..
1.	Hera D. en Marchanilla q.					
	consta de lo siguiente					
	16 punt. de 1 ^o a 2 hojas	1669-92	989-92	680	680	..
	2 D. de 2 ^o a D	719-34	483-34	236	236	..
1.	Hera D en la Alameda de 8 f.					
	de 2 ^o a 2 hojas	2874-36	1988-36	944	944	..
1.	Hera D en el Alcarayon de 2 f.					
	de 1 ^o a 2 hojas	834-96	494-96	340	340	..
1.	Hera D. en el Puerto de 6 punt.					
	que de 3 ^o al tercio	1317-96	939-96	408	408	..
1.	Hera D. en el campo de la casa					
	de 1 punt. de 1 ^o a 2 hojas	117-18	217-18	140	140	..
1.	Hera D en el Comunal					
	de 2 punt. de 2 ^o a 2 hojas	719-34	483-34	236	236	..
1.	Hera D. tierra en los Labores					
	que consta de lo siguiente					
	16 punt. de 1 ^o a 2 hojas	1669-92	989-92	680	680	..
	2 D. de 2 ^o a D	1138-68	766-68	472	472	..
		14551-30	21670-30	19684	19684	..

Núm. de fincas	Nombre de los interesados y objetos de imposición.	Productos íntegros.	Baja por gastos naturales.	Líquido imponible.	Corresponde á los propietarios.	Corresponde á los colonos.
	<u>Sumas máx.</u>	11154-30	22270-20	19684-	19684-	..
1.	Huerta de hortalia con agua de Noria que lleva en su cañal. Mue. Juancho Mosquera y consta de lo siguiente.					
	1. Jangade hortalia.	1560	1056	504	} 1200.	..
	1. arbol. de árboles frutales.	790	135	655		
	<u>Urbano.</u>	16164-30	25961-30	20503	20884.	..
1.	Casa en la Plaza de 1 ^{ra}	2000	500	1500	1500	..
1.	Hua D. D. en Calle Muro de 3 ^{ra}	600	150	450	450	..
1.	Hua D. en D. de 3 ^{ra}	600	150	450	450	..
1.	Hua D. pajaro en la Plaza de 3 ^{ra}	600	150	450	450	..
1.	Casa de Campo de 6 ^{ra}	80	20	60	60	..
		3880	970	2910	2910	..
	<u>Agropecuaria</u>					
	11. Buena la labor	10127-50	9187-50	1260	1260	..
	2. Jumentos	1000	280	120	120	..
	<u>Armenas</u>	11127-50	10067-50	1380	1380	..
	Propiedad rural	16164-30	25961-30	20503	20884	..
	D. Urbana	3880	970	2910	2910	..
	<u>Agropecuaria</u>	11127-50	10067-50	1380	1380	..
	Total riguroso	61791-80	36998-80	24793	25174.	..
	<u>Num. 336</u>					
	<u>Proceda Escobar</u>					
1.	Hua de tierra en los Sabidos de 2 ^{da} de 3 ^{ra} al tercer	149-32	313-32	136	136	..
	<u>Num. 337</u>					
	<u>Proque Diaz Salda</u>					
1.	Puerto de tierra en el Cortijo de D. Alonso y otros de la					

Núm. de fincas	Nombre de los interesados y objetos de imposición.	Productos íntegros.	Baja por gastos naturales.	Líquido imponible.	Corresponde á los propietarios.	Corresponde á los colonos.
	<u>Segunda que consta de la sigla</u>					
	82 punt. de tierra del 2.º y 2.º legua	33398-40	19798-40	13600	13600.	"
	50 D. de 2.º y 2.º D.	17983-50	12083-50	5900	5900.	"
	20 D. de 3.º al tercio	1193-20	313-20	1360	1360.	"
	<u>Mano dignera</u>	59879-10	39055-10	20860	20860.	"
	<u>Num.º 338</u>					
	<u>Santiago Durr Caballo</u>					
1.	Mano de tierra en los Labrados					
	de 6.º de 2.º y 2.º legua	2158-2	1450-2	708	708.	"
	<u>Num.º 339</u>					
	<u>Vicente Ponce</u>					
1.	Mano de tierra en los Labrados					
	de 3.º punt. de 3.º al tercio	679-98	469-98	204	204.	"
	<u>Vecinos de Pidas</u>					
	<u>Num.º 340</u>					
	<u>Ayuntamiento de Pidas</u>					
1.	Divisa de pastos en la Mani- ana Gallega que aprovechan águilas vecinas con sus ga- nados y constan de los si- guientes					
	90 punt. de pastos de 1.º	1100.	100	1000	1000.	"
	350 punt. D. de 2.º	6300.	700	5600	5600.	"
	<u>Urbano</u>	7400	800	6600	6600.	"
1.	Casa de Campo de 3.º y 2.º de 1.º	600.	150.	450	450.	"
	<u>Resumen</u>					
	Propiedad rural	7400.	800	6600	6600	"
	D. urbana	600.	150.	450.	450.	"
	Mano dignera	8000	290	7050	7050.	"

Núm. de fincas	Nombre de los interesados y objetos de imposición.	Productos integros.	Baja por gastos naturales.	Líquido imponible.	Corresponde á los propietarios.	Corresponde á los colonos.
	<u>Núm.º 311</u>					
	<u>Antonio Suarez Quintan</u>					
1.	Hera de tierra en los Cerros de Pilas de s.º de 3.º al Cerro	1438-68	966-68	472.	472.	
	<u>Núm.º 312</u>					
	<u>Ant.º de la Cruz Hernandez</u>					
1.	Hera de tierra en las Berlangas de 2.º s.º de 2.º a Dos hojas	899-17.	604-17	295.	295.	"
	<u>Núm.º 313</u>					
	<u>Antonio Fuentes Gomez</u>					
1.	Hera de tierra en el Brasil de 2.º s.º de 2.º a Dos hojas	899-17.	604-17	295.	295.	"
	<u>Núm.º 314</u>					
	<u>Ant.º Dominguez Hernandez</u>					
1.	Hera en las Berlangas de s.º de 2.º a 2 hojas	359-67.	245-67	118.	118.	"
	<u>Núm.º 315</u>					
	<u>Ant.º Sevilla Gil</u>					
1.	Hera de tierra en el Arroyo del Cubo de s.º de 2.º a 2 hojas	1438-68	966-68	472.	472.	
	<u>Núm.º 316.</u>					
	<u>Blas. Urquiza</u>					
1.	Sorte de Olivar en la Man. de Barant. de 2.º	1056.	432.	624.	624.	"
1.	Hera D.º de Barant. de 2.º	706.	288.	418.	418.	"
2.	Sorte de tierra en D.º 1/4 arroyo de 2.º	150-75	51-75	99.	99.	"
	Total viguería	1870-75	771-75	1099.	1099.	"

Núm. de fincas	Nombre de los interesados y objetos de imposición.	Productos integros.	Baja por gastos naturales.	Líquido imponible.	Corresponde á los propietarios.	Corresponde á los colonos.
<u>Núm.º 347.</u>						
<u>Diego Casero</u>						
1.	Marca de Tierra en el Molino de Abogados y Lompavilla y en los Valles, que consta de lo siguiente					
1.	Arreñada de Viña de 1. ^o	556.	226	330.	330.	"
	2 fant. de Tierra de 1. ^o á 2 hojas	834-96	494-96	340.	340	"
	2 1/2 D. de 2. ^o á D	899-17	604-17	295.	295.	"
	2 D. de 3. ^o al tercio	142-52	313-52	136.	136.	"
	72 arant. de Mimbol	222.	no.	252	252.	"
1.	Marca de Tierra en la Cuvada y consta de lo siguiente					
	72 arant. de Viña de 2. ^o	223-50	103-50	118.	118.	"
	2 fant. de Tierra de 1. ^o á 2 hojas	834-96	494-96	340.	340.	"
	<u>Total vigueras</u>	<u>1087-91</u>	<u>2276-21</u>	<u>1811.</u>	<u>1811.</u>	"
<u>Núm.º 348</u>						
<u>Diego de Campos Viera</u>						
1.	Marca de Tierra en los Cerros de Piles de 2 fant. de 2. ^o á dos hojas	719-34	483-34	236	236.	"
<u>Núm.º 349</u>						
<u>Diego Aguas</u>						
1.	Marca de Tierra en los Valles de 2 fant. de 2. ^o á dos hojas	719-34	483-34	236	236.	"
<u>Núm.º 350</u>						
<u>Eustaquio Lopez</u>						
1.	Marca de Tierra en la					

Núm. de fincas	Nombre de los interesados y objetos de imposición.	Productos íntegros.	Baja por gastos naturales.	Líquido imponible.	Corresponde á los propietarios.	Corresponde á los colonos.
	<i>Lamparilla de tri fante</i>					
	2. ^o á 2 hojas	179-89	120-89	59.	59.	"
1.	<i>Ata d. en la Berlangas de</i>					
	<i>San.^o á 2.^o á dos hojas</i>	359-67	241-67	118.	118.	"
	<i>Total rigurosa</i>	539-56	362-56	177.	177.	"
	<u>Num.^o 351.</u>					
	<i>Arroyo Quintero Puer.</i>					
1.	<i>Hara de tierra en las Valles</i>					
	<i>de 2.^o de 2.^o á dos hojas</i>	719-34	483-34	236	236.	"
1.	<i>Ata d. en la Lamparilla</i>					
	<i>y consta de lo siguiente</i>					
	<i>1.^a arant. de 2.^o</i>	528	216	312.	312.	"
	<i>2.^a arant. de 2.^o á 2 hojas.</i>	719-34	483-34	236.	236.	"
1.	<i>Ata d. en la Alcantarilla que</i>					
	<i>consta de lo siguiente</i>					
	<i>1 arant. de Mimbres</i>	584	80	504.	504.	"
	<i>2.^a arant. de olivar de 2.^o</i>	146.	72.	104.	104.	"
1.	<i>Ata d. en la Lamparilla</i>					
	<i>de 2.^o de 2.^o á dos hojas.</i>	179-89	120-89	59.	59.	"
	<i>Total rigurosa</i>	2906-51	1259-51	1647	1647.	"
	<u>Num.^o 352.</u>					
	<i>Arroyo Barquer Quintero</i>					
1.	<i>Hara de tierra en la</i>					
	<i>Bravila de 2 fanegas</i>					
	<i>de 2.^o á dos hojas</i>	719-34	483-34	236	236.	"
	<u>Num.^o 353</u>					
	<i>Arroyo Garra delos Mestas</i>					
1.	<i>Hara de tierra en la Al-</i>					
	<i>cantarilla de 2 fanegas de</i>					

Núm. de fincas	Nombre de los interesados y objetos de imposicion.	Productos íntegros.	Baja por gastos naturales.	Líquido imponible.	Corresponde á los propietarios.	Corresponde á los colonos.
	3. ^o al terrero	1119-32	313-32	136.	136.	..
1.	Hacienda al Sitio del Molino 92					
	2. ^a f. de 3. ^o al terrero	561-65	391-65	170	170	..
1.	Hacienda en el De 1 punt. de 2. ^o a Dos Hojas					
	a Dos Hojas	359-67	211-67	118	118	..
1.	Hacienda en el Morayon de 1. ^a punt. de 2. ^o a Dos Hojas					
	1. ^a punt. de 2. ^o a Dos Hojas	939-50	362-50	177	177	..
	Total vigueras	1910-14	1309-14	601.	601.	..
	<u>Núm. 354</u>					
	<u>Don Rodriguez Vivero</u>					
1.	Sorte de tierra en el Abulazarguá cuenta de lo siguiente					
	1. ^a circunscrita de Vivero de 2. ^o	211-50	93-50	118	118	..
	1. ^a d. de arboles frutales	750	135.	315.	315.	..
	1. ^a f. de tierra de 2. ^o a 2 Hojas	359-67	211-67	118.	118.	..
	Total vigueras	1321-17	470-17	551	551.	..
	<u>Núm. 355.</u>					
	<u>Don Beceril Hernandez.</u>					
1.	Hacienda o tierra en la Berlanga que cuenta de lo siguiente					
	1. ^a circunscrita de Mimbres	292.	10	252.	252.	..
	3. ^a f. de tierra de 2. ^o a Dos Hojas	1258-80	815-80	113.	113.	..
	Total vigueras	1550-80	885-80	665.	665.	..
	<u>Núm. 356</u>					
	<u>Doña Juana Española</u>					
1.	Sorte de tierra en la Alcañares					
	1. ^a d. de 1. ^a circunscrita de 2. ^o	146.	42.	104.	104.	..
1.	Hacienda de tierra en el Sitio					

Núm. de fincas	Nombre de los interesados y objetos de imposición.	Productos íntegros.	Baja por gastos naturales.	Líquido imponible.	Corresponde á los propietarios.	Corresponde á los colonos.
	<i>Partida anterior...</i>	146	42	104	104	..
	<i>De 1 fanq. de 2.^a a 2 hojas...</i>	359-67	241-67	118	118	..
	<i>Total viguera</i>	505-67	313-67	222	222	..
	<u>Num. 357</u>					
	<u>Mam Pascual Rodriguez</u>					
1.	<i>Suerte de Mimbres en el Al. arroyon de Sta. ant.</i>	876	120	756	756	..
1.	<i>Hera de tierra en d. de 1 fanq. de 2.^a a 2 hojas</i>	359-67	241-67	118	118	..
	<i>Total viguera</i>	1235-67	361-67	874	874	..
	<u>Num. 358</u>					
	<u>Josi M.^a Valladares</u>					
1.	<i>Hera de tierra en los Cerros de Pilas del inf. de 3.^a al tercer</i>	1684-99	1174-99	510	510	..
2.	<i>En la Piedad de 87. de 2.^a a dos hojas</i>	2877-36	1930-36	947	947	..
1.	<i>Hera en la Vega del Puente llamada Pastorella grande y abica del inf. de 2.^a a 2 hojas</i>	539-50	362-50	177	177	..
1.	<i>Hera en los Cerros de Pilas junto a Probuina de 87. de 3.^a al tercer</i>	1797-28	1253-28	544	544	..
1.	<i>Hera en la Vega del Puente nombrada la Espandona de 1 fanega de 2.^a a dos hojas</i>	359-67	241-67	118	118	..
1.	<i>Hera en las Duranguas de Sta. f. de 2.^a a d.</i>	539-50	362-50	177	177	..
		4478-08	3328-20	2150	2150	..

Núm. de fincas	Nombre de los interesados y objetos de imposición.	Productos íntegros.	Baja por gastos naturales.	Líquido imponible.	Corresponde á los propietarios.	Corresponde á los colonos.
	<i>Suma Anterior.</i>	<i>4798-26</i>	<i>5228-26</i>	<i>2470.</i>	<i>2470.</i>	<i>..</i>
1.	<i>Herid. en Espinama de 3 fan.</i> <i>de 2^a á 2 hojas</i>	<i>1079-1.</i>	<i>729-1</i>	<i>351</i>	<i>351</i>	<i>..</i>
1.	<i>Herid. en d. de 3^a de 3^a al</i> <i>tercio</i>	<i>673-98</i>	<i>469-98</i>	<i>204.</i>	<i>204.</i>	<i>..</i>
1.	<i>Herid. en la Lavera del ja</i> <i>vega de 3^a al tercio</i>	<i>224-66</i>	<i>156-66</i>	<i>68</i>	<i>68.</i>	<i>..</i>
1.	<i>Herid. al Sitio de Torres, nom</i> <i>brada la cerca grande de 18.</i> <i>fan. de 3^a al tercio</i>	<i>4043-88</i>	<i>2819-88</i>	<i>1224</i>	<i>1224.</i>	<i>..</i>
1.	<i>Herid. en la Cerca Blanca de</i> <i>6 fanegas de 3^a al tercio</i>	<i>1347-96</i>	<i>939-96</i>	<i>408</i>	<i>408.</i>	<i>..</i>
1.	<i>Herid. en Morlos de 4^a de 3^a</i> <i>al tercio</i>	<i>898-64</i>	<i>626-64</i>	<i>272.</i>	<i>272.</i>	<i>..</i>
1.	<i>Herid. en la Vega del Puente,</i> <i>nombada el Cortijuelo que</i> <i>consta de lo siguiente</i> <i>2^a de 1^a á dos hojas</i>	<i>834-96</i>	<i>494-96</i>	<i>340.</i>	<i>340.</i>	<i>..</i>
	<i>6 d. de 2^a a d.</i>	<i>2158-2</i>	<i>1450-2</i>	<i>708.</i>	<i>708.</i>	<i>..</i>
1.	<i>Herid. en Pago Viejo de 2^a fan.</i> <i>de 3^a al tercio</i>	<i>561-65</i>	<i>391-65</i>	<i>170</i>	<i>170.</i>	<i>..</i>
1.	<i>Herid. en el Carrascal de 16^a</i> <i>de 2^a á dos hojas</i>	<i>9754-72</i>	<i>3866-72</i>	<i>2888</i>	<i>2888.</i>	<i>..</i>
1.	<i>Herid. en la Playa de la Cinta</i> <i>de 12 fanegas de 1^a á dos hojas</i>	<i>3844-72</i>	<i>3464-72</i>	<i>2380.</i>	<i>2380.</i>	<i>..</i>
1.	<i>Herid. en la Comunidad</i> <i>de 12 fanegas de 1^a á dos hojas</i> <i>de 12 fanegas de 1^a á dos hojas</i>					
		<i>35220-46</i>	<i>20734-66</i>	<i>10186.</i>	<i>10186.</i>	<i>..</i>

Núm. de fincas	Nombre de los interesados y objetos de imposición.	Productos íntegros.	Baja por gastos naturales.	Líquido imponible.	Corresponde á los propietarios.	Corresponde á los colonos.
	Sumas anteriores	33220-26	20734-26	10486.	10486.	..
	De 3. ^o al tercio	2246-60	1966-60	680	680	..
1.	Sorte de Simón en el Campesano de 2 ^o aranz. de 2. ^o	232.	32.	200	200	..
1.	Sorte de Olivar en Miraflores de 2. ^o aranzadas de 1. ^o	1268-75	138-75	775.	775.	..
1.	Hra D. camino de Coria de 4 aranzadas de 3. ^o	882	132.	200.	200.	..
1.	Hra de tierra nombrada Cercado de la Iglesia de la J. de 1. ^o a dos hojas que lleva en venta Felipe Cancajo	208-74	123-74	85	35.	50.
1.	Hra llamada Cercado de la Palanca en las Campañas que lleva en venta Agustín Páez y consta de 1/2 de 1. ^o aranz.	208-74	123-74	85.	35.	50.
1.	Hra de un Peñero que lleva en venta Don. Sanchez Pabli y consta de 3 1/2 de 3. ^o al tercio	786-31	548-31	238.	35.	203.
1.	Hra D. en el camino de Coria que lleva en venta Juan Mantuero y consta de 1/2 de 2. ^o de 3 hojas	359-67	211-67	148.	35.	83.
1.	Hra D. en el camino de Beracoa con de 1/2 de partes de 3. ^o	18.	3.	15.	15.	..
	Total vigueras	37426-27	24344-27	13082.	12696.	386.

Núm. de fincas	Nombre de los interesados y objetos de imposición.	Productos íntegros.	Baja por gastos naturales.	Líquido imponible.	Corresponde á los propietarios.	Corresponde á los colonos.
	<u>Núm. 359</u> <u>Jose Luque</u>					
1.	Hara de tierra en el Puro Colorado de 4 f. de 2. ^o a dos hojas	1438-68	966 68	472.	472.	..
	<u>Núm. 360</u> <u>Juan de Campos</u>					
1.	Hara de tierra en la finca de 1 f. de 2. ^o a dos hojas	359-67	221-67	138.	138.	..
	<u>Núm. 361.</u> <u>Juan Robledo</u>					
1.	Hara de tierra en el Abulagu de 3 f. de 2. ^o a dos hojas	1079-1	725. 1	354.	354.	..
	<u>Núm. 362.</u> <u>Juan de la Rosa Barragan</u>					
1.	Hara de tierra en los Cerros de Pilas de 1 f. de 3. ^o al tercio	898-64	626-64	272.	272.	..
	<u>Núm. 363</u> <u>Luis Medina</u>					
1.	Hara de tierra en el Al. 6 carayoni de 5 fanegas. 1/2 de 3. ^o al tercio	1123-30	783. 30	340.	340.	..
	<u>Núm. 364</u> <u>McMunio Caballo.</u>					
1.	Sorte de tierra en la Al cantavilla que consta de lo siguiente					
	1 manada de tierra de 2. ^o	352	144.	208	208.	..
	1 fanega de tierra de 1. ^o a 2 hojas	208-74	123-74	85.	85	..
	1 Al. vigua	560-74	267 74	293	293.	..

Núm. de fincas	Nombre de los interesados y objetos de imposición.	Productos íntegros.	Baja por gastos naturales.	Líquido imponible.	Corresponde á los propietarios.	Corresponde á los colonos.
<u>Num.º 365</u>						
<u>Manuel Moreno Suarez</u>						
2.	Suerte de tierra en Badajoz y el Brasil que consta de lo siguiente					
	5 fant. de 2.ª a 2 hojas.	1798-85	1208-35	590	590	"
	1/2 D de 3.ª al tercio	898-62	626-62	272	272	"
	1/2 aranzada de Viña de 2.ª	221-50	103-50	118	118	"
	Total viguera	2918-29	1938-19	980	980	"
<u>Num.º 366</u>						
<u>Miguel Villanueva</u>						
1.	Casa venta en el Camino de Pilas de 6.ª	30	20	60	60	
<u>Num.º 367</u>						
<u>Tomás de Fuentes</u>						
1.	Suerte de tierra en el Alcarayon que consta de lo siguiente					
	2 f. de tierra de 1.ª a 2 hojas.	719-30	483-30	236	236	"
	1/2 aranz. de Olivar de 2.ª	528	216	312	312	"
	1/2 aranzada de Viña de 2.ª	110-75	52-75	58	58	"
	Total viguera	1358-0	752-9	606	606	"
<u>Vecinos de Covia</u>						
<u>Num.º 368</u>						
<u>Manuel Suarez</u>						
1.	Suerte de Olivar en las Cuevas de 2.ª aranz. de 2.ª	2464	1008	1456	1456	"

Núm. de fincas	Nombre de los interesados y objetos de imposición.	Productos íntegros.	Baja por gastos naturales.	Líquido imponible.	Corresponde á los propietarios.	Corresponde á los colonos.
	<i>Partida anterior</i>	2162.	1008.	1156.	1156.	"
1.	<i>Arro de licor en las Carboneras de 2 cuarteras de 2^{as}</i>	404.	288.	116.	116.	"
1.	<i>Atara de tierra en los Carboneros de la finca de 2^{as}</i>	179.83.	120.83.	59.	59.	"
1.	<i>Arro de en el Comunal de 10 fanegas de 3^{as} al tercio</i>	2246.60	1966.60	680	680.	"
	<i>Total viguera</i>	5522.42	2283.23	2611.	2611.	"

Seccion de Colonos

Vicinos de Amalcaraz

Antonio Pacheco por las fincas que lleva de la Fabrica de esta Parroquia num: 38	671
Antonio Medina por las fincas que lleva de Sr. Antonio Camargo y de Juan Gonzalez Aranda num: 76 y 91	646
Aquilin Ruiz por las fincas que lleva de los num: 76, 218, 263, 358	648
Amalcaro Crespo por las fincas que lleva del n: 121	204
Ant: Escalona por la que lleva del mismo n: 121	102
Antonio Perez Garcia por la que lleva de dho. n: 121	68
Antonio Fuente por la que lleva del propio n:	86
Angel Calzado por la que lleva del n: 216	406
Antonio Camargo por las que lleva de los num: 218 y 229	212
Bernabe Rodriguez Tirado por la que lleva del n: 121	102
Bonifacio Perez Ballasteros por la que lleva del n: 121	152
Diego Sanchez Rodriguez por las fincas que lleva de los num: 121, y 263	172
Fran: Caballo Belmonte por las que lleva de los num: 28, 218, y 228	1668
Francisco Maypué Saracho por la que lleva del n: 38	1090
Fran: Cueta por las que lleva de los num: 38, 76, 218, 229	8155
Fran: Perez Sanchez por las que lleva de los num: 38, 75 y 257	672

Núm. de fincas	Nombre de los interesados y objetos de imposición.	Productos íntegros.	Baja por gastos naturales.	Líquido imponible.	Corresponde á los propietarios.	Corresponde á los colonos.
	Juan ^o De Mora Moreno por la finca que lleva del núm. ^o 76, y 258					1383
	Juan ^o Mora por la que lleva del n. ^o 121					77
	Juan ^o Rodríguez Ponce por la que lleva del n. ^o 121					102
	Juan ^o Fuente por la que lleva del n. ^o 121					52.
	Juan ^o Antonio Pérez por la que lleva del n. ^o 121					288
	Francisco Sanchez Puntita por las fincas que lleva de los núm. ^{os} 216, y 358					367
	Juan ^o Garcia Ponce por la finca que lleva del n. ^o 121					92.
	Felipe Carvajal por la que lleva del n. ^o 358					50
	Herederos de Juan ^o Cabello Ortega por las que lleva de los núm. ^{os} 58, y 258					675
	Maria Sanchez por la que lleva de los núm. ^{os} 218, 252					1980
	José Rodríguez Ponce por la finca que lleva del n. ^o 27					106
	José Joaquín Meléndez por la que lleva del n. ^o 27					196
	Juan Gómez Brambani por las que lleva de los núm. ^{os} 27 y 75					498
	José Martínez por las que lleva del n. ^o 27					53
	José Andrés Macías por las que lleva de los núm. ^{os} 27, 216					310
	José Pérez Sanchez por la que lleva del n. ^o 27					201
	José Moreno Hernández por la que lleva del n. ^o 27					251
	Juan Segundo Garcia por las fincas que lleva de los núm. ^{os} 28 y 21					651
	Juan Ramírez por las que lleva de los núm. ^{os} 38, 227, 229, y 258					2293
	Joaquín Pérez Gómez por la que lleva del núm. ^o 58					166
	José Garcia Jeyon por la que lleva del núm. ^o 38					910
	José Cabello Beltrán por las que lleva de los núm. ^{os} 38 y 218					826
	José Prebogat por la que lleva del n. ^o 76					108
	Joaquín Garcia Sacuntaruna por la que lleva del n. ^o 121 y 258					165
	José Francisco por la que lleva del núm. ^o 121					102
	Juan Andrés Macías por la que lleva del n. ^o 121					102
	José González Beruete por las que lleva de los núm. ^{os} 121, 216					120.
	Juan Romero Sanchez por la que lleva del núm. ^o 121					102

Núm. de fincas	Nombre de los interesados y objetos de imposición.	Productos íntegros.	Baja por gastos naturales.	Líquido imponible.	Corresponde á los propietarios.	Corresponde á los colonos.
	José Maraver Prunier por la que lleva Del n.º 121					502.
	Juan Garcia y Garcia por la que lleva Del num.º 121					52.
	José Blaya por la que lleva Del num.º 121.					132.
	José Cabrera por la que lleva Del n.º 121.					154
	José Gonzalez Aranda por la que lleva Del n.º 121					62
	Juan Garcia Perea por la que lleva Del num.º 121					86
	José Gomez Bumband por la que lleva Del num.º 169					124
	José Delgado Bumband por la que lleva Del num.º 169					270.
	José Montero por la que lleva De los num.º 169, y 228					602.
	José Medina Ortega por las que lleva Del num.º 216					105.
	José Maraver Cabrera por la Huerta de hortalia que lleva Del n.º 218.					1074
	Juan de la Cruz Limon por las fincas que lleva Del n.º 218					182.
	José Delgado Verguer por las que lleva Del num.º 218					300
	Juan Herrera por la finca que lleva Del num.º 227					98
	José Perea de los Santos por la que lleva Del num.º 227					96
	José Escalona mayor por la que lleva Del num.º 246					164
	José Sanchez Gomez por las que lleva Del num.º 249					972.
	José Perea Gomez por las que lleva Del num.º 249					1596
	José Antonio Canazaga por las que lleva Del n.º 252					176
	Juan Montero por la que lleva Del num.º 358.					83
	Man.º Aranda Morcino por la finca que lleva Del num.º 26					560
	Martin Gonzalez por la que lleva Del num.º 27					19
	Man.º Marques Morcuo por la que lleva Del num.º 27					116
	Man.º Sanchez Mezguer por la que lleva Del num.º 38					170
	Manuel Gonzalez Bernal por las que lleva De los num.º 38 y 227					517
	Man.º Fernandez Gonzalez por la que lleva Del num.º 38					174
	Manuel Morala por la que lleva Del num.º 76					62
	Manuel Garcia y Garcia por la que lleva Del num.º 121					52.
	Man.º Sanchez Calero por las que lleva De los num.º 121, 216, 258,					189
	Man.º Fernandez Limon por la que lleva Del n.º 121					104

Núm. de fincas	Nombre de los interesados y objetos de imposición.	Productos íntegros.	Baja por gastos naturales.	Líquido imponible.	Corresponde á los propietarios.	Corresponde á los colonos.
	Man.ª Perca Gómez por la que lleva del num.º 191					342
	Man.ª Gómez Bumband por la que lleva del num.º 191					122
	Man.ª Delgado García por la que lleva del num.º 246					459
	Maria Bernabe por la que lleva del num.º 253					1026
	Maria Sanchez Vargas por la que lleva del num.º 253					326
	Maria Dolores Perca Garcia por la que lleva del num.º 191					115
	Melchor M.ª Garcia por la que lleva del num.º 253					182
	Pedro Ceballos por las fincas que lleva del num.º 27, 108, 191					146
	Pedro Morán por las fincas que lleva de los num.º 38, 46, 231, y 220					3237
	Pedro de Vera por la que lleva del num.º 191					204
	Praquel Moyano por la que lleva del num.º 76					272
	Praxela Cruz por las que lleva del num.º 245					918
	Santiago Carballe por las que lleva del num.º 38					168
	Teodoro Lopez por la finca que lleva del num.º 76					472
	Teodoro Franco por la que lleva del num.º 191					122
	Vicente Cajina Cruz por las que lleva del num.º 38					1492

Vecinos de Bencazon

	Miguel Sanchez por las fincas que lleva del num.º 27, 263, 270, y 252					1414
	Mouso Larios por las fincas que lleva de los num.º 38, 223, y 227					1677
	Antonio Miguel Fernandez por la finca que lleva del num.º 76					760
	Juan.ª Ramos por las fincas que lleva de los num.º 38					1243
	José Dominguez por las fincas que lleva de los num.º 76 y 252					6202
	Domingo Fernandez por las fincas que lleva del num.º 252					1270
	Melchoro Bustista por la finca que lleva del num.º 263					116
	Segundo Ramos por la que lleva del num.º 216					77

Vecinos de Sevilla

	Excmo. Sr. D.º Ygnacio Vargas por las fincas que lleva de los num.º 38, 230, 247, 252, 253 y 22					68229
--	---	--	--	--	--	-------

Núm. de fincas	Nombre de los interesados y objetos de imposición.	Productos íntegros.	Baja por gastos naturales.	Líquido imponible.	Corresponde á los propietarios.	Corresponde á los colonos
	<u>D.^{no} Juan García Viguera por las fincas que lleva del num.^o</u>					
	76, y 252					1621.
	<u>Juan^o de Paula Calancel por las que lleva del num.^o 260</u>					3008
	<u>D.^{no} José M.^o Padilla por las fincas que lleva de las num.^{os} 222, 235</u>					
	244					4776
<u>Vecinos de Villanueva</u>						
	<u>Juan^o Juan^o Barba por la finca que lleva del num.^o 27</u>					240
	<u>Cristobal Espinal por la finca que lleva del num.^o 70</u>					225.
	<u>José Mejía Díaz por las fincas del num.^o 231</u>					2910.
	<u>José Díaz Solís por las fincas que lleva del num.^o 251</u>					1164
	<u>Juan^o Delgado Larios por la finca que lleva del num.^o 284</u>					362.
	<u>Antonio Díaz Angel por la finca que lleva del num.^o 302</u>					130
	<u>José María Bejarano por la que lleva del num.^o 281</u>					48
	<u>Pedro Pérez Díaz por las fincas que lleva del num.^o 284</u>					308.
	<u>Pedro Romero Marquer por las que lleva del num.^o 281</u>					249
	<u>Pedro Manuel por la finca que lleva del num.^o 298</u>					285.
<u>Vecinos de Bormujo</u>						
	<u>Simón Moreno por la finca que lleva del num.^o 38</u>					4060.
<u>Vecinos de Pilas</u>						
	<u>Joaquín Marquer Mocosó por la finca que lleva del num.^o 76</u>					124.
	<u>Nicolás Valls por la finca que lleva del num.^o 76</u>					680.
<u>Vecinos de Corra del Río</u>						
	<u>Manuel Pérez por las fincas que lleva del num.^o 243</u>					30350.

Núm. de fincas	Nombre de los interesados y objetos de imposición.	Productos fineros.	Baja por gastos naturales.	Líquido imponible.	Corresponde á los propietarios.	Corresponde á los colonos.
----------------	--	--------------------	----------------------------	--------------------	---------------------------------	----------------------------

Vocinos de Umbrato.

Rufoerto Garcia Lueros por la finca que lleva el num. 258 3630

Arrevalcaros de Julio de 1861

Juan Cuertis - vicario de tejuna - señal de + del Regidor D. Juan Ramirez - Pedro Mora - señal de + del Pento Manuel Goua - señal de + del Pento D. Juan M. Ramirez - Manuel Aranda - Jose Perea - Manuel Aranda - Pedro de Vera - señal de + del Regidor D. Agustin Pavia - Jose Ramirez
 Puro.

La copia Arrevalcaros 29 Enero 1862

José Ramirez

Al Sr. Gobernador: El amillanamiento que antecede ha sido formado por la junta pocial de Arrevalcaros y de que ha partido el Ayuntamiento para la formación del repante de la contribucion de este año y a un cuando carece de numeren para conocer á cuanto asciende la misma impo- sible, se deduce sea a los 79.305^{rs} segun se figura en el repartimiento que con fecha de hoy paso á la aprobacion de V. A. que si en el respecto de lo que imparto en 1861 bajo 2727 pediré explicaciones sobre ella al Ayuntamiento como tambien el numeren para unido á este amillanamiento, queriendo que sobre dicha misma imposible en el lado de las cuotas individuales para el tercio á 1306.75 rs y 1/2 no

Es: ~~mandando~~ del tipo del su establecido por la ley procede
la aprobacion a' que tengo el honor de someterlo a V.S.
con la cualidad siempre de un perjuicio y con la
de que el Ayuntamiento remita a' esta oficina otros sumen
y de explicaciones sobre tales bases = V.S. no obstante re
solucion como siempre lo que crea mas conforme = Sevilla
31 de Enero de 1862 = Sanchez Marcon = Bravo 31 = Conforme
= Encuesta =

Es copia
Sanchez Marcon.

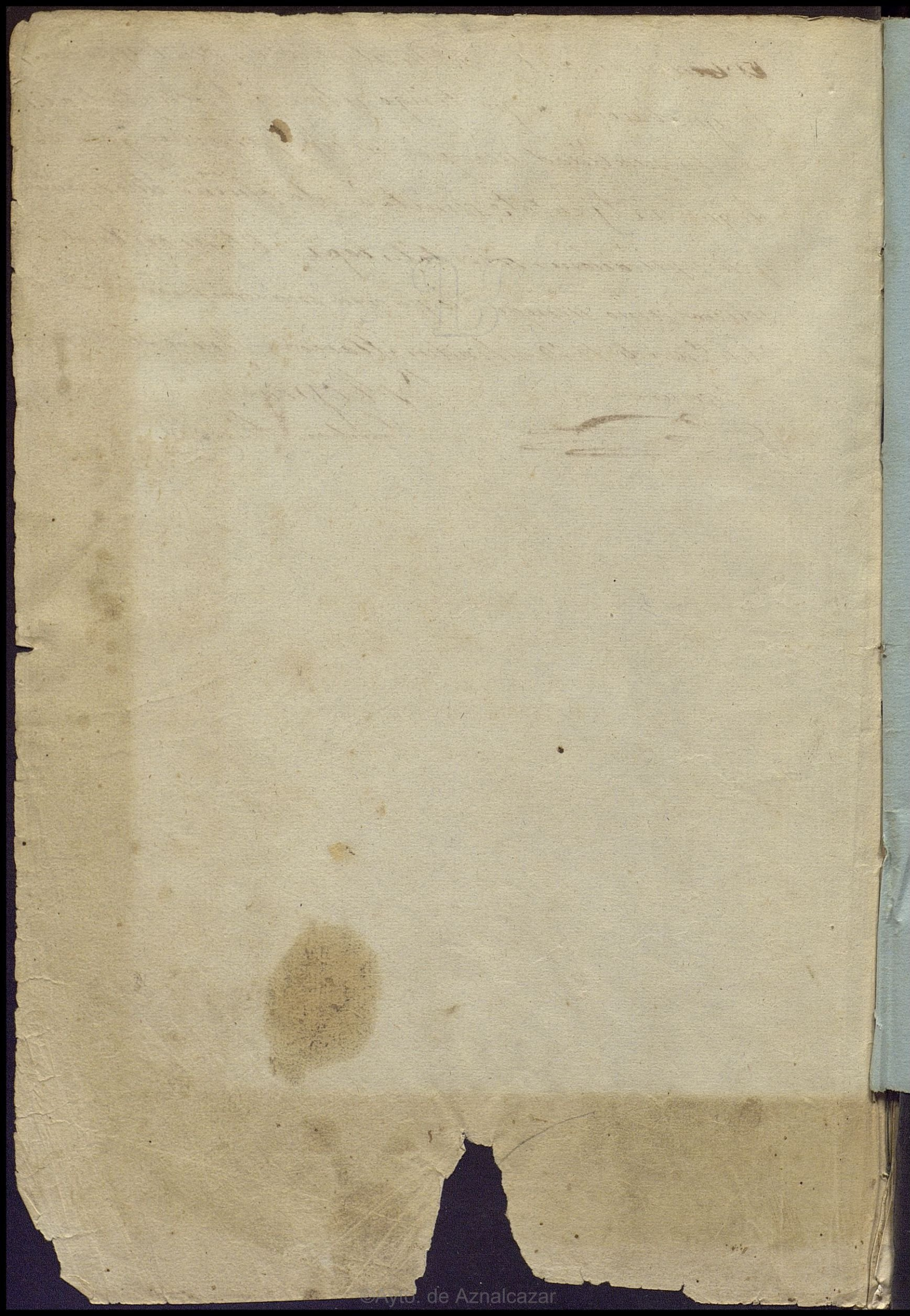

REPTORIO DE LOS REYES CATOLICOS DE ESPAÑA

Serie C.



N. 2,846.



REINTEGRACION

Série A.

N. 4,838.



